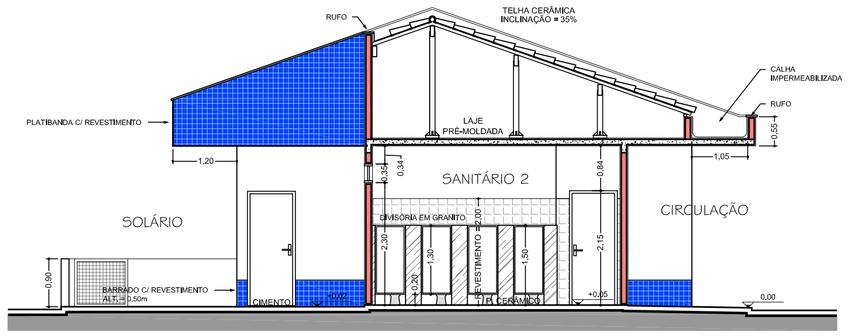

CORTE A/A

ESCALA - 1/75

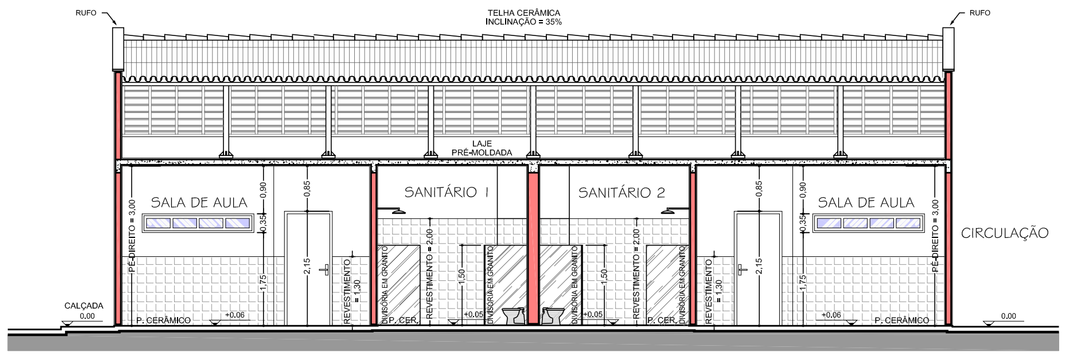

CORTE B/B

ESCALA - 1/75

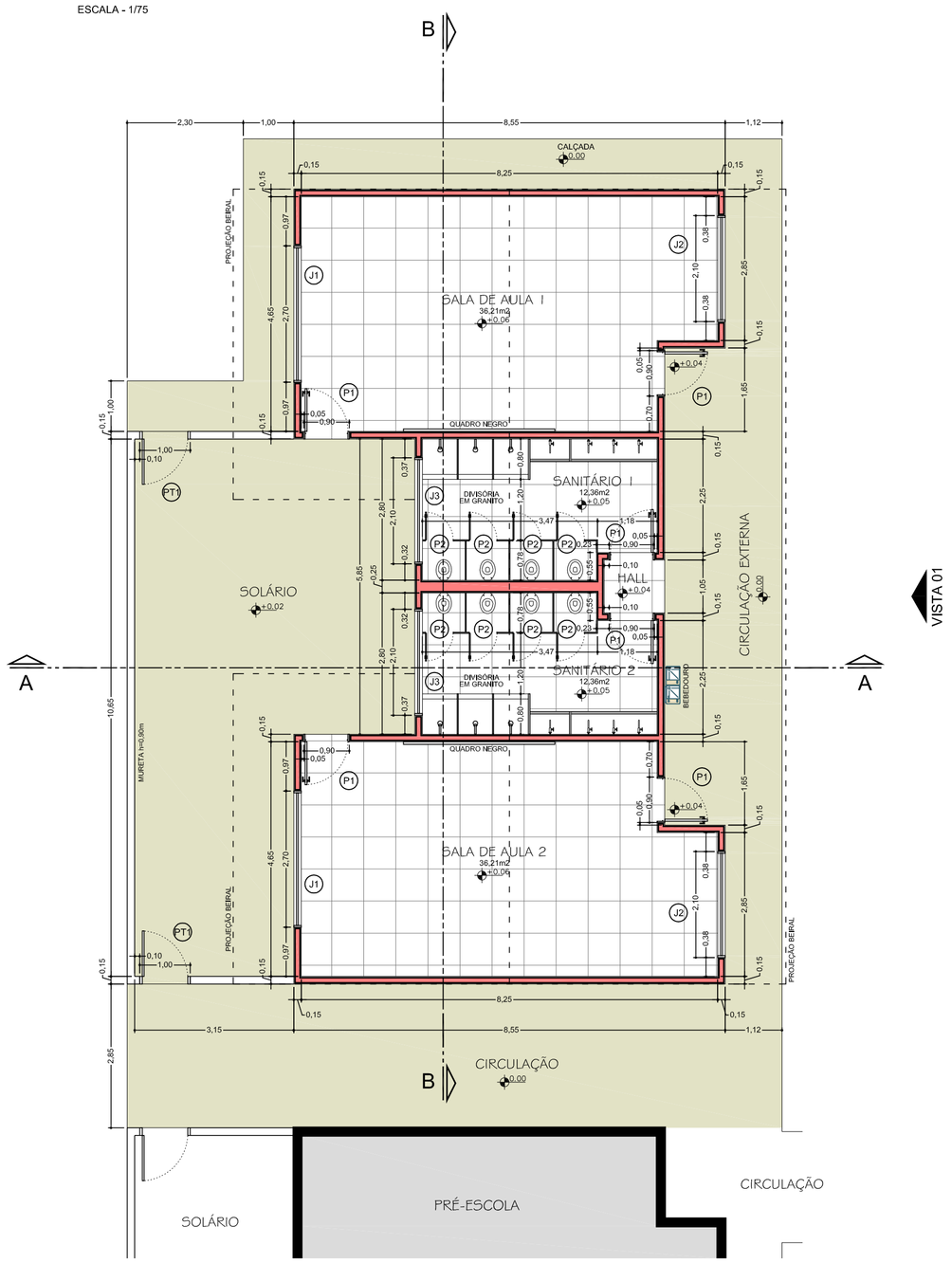

PLANTA BAIXA

ÁREA = 109,28 m2

ESCALA - 1/75

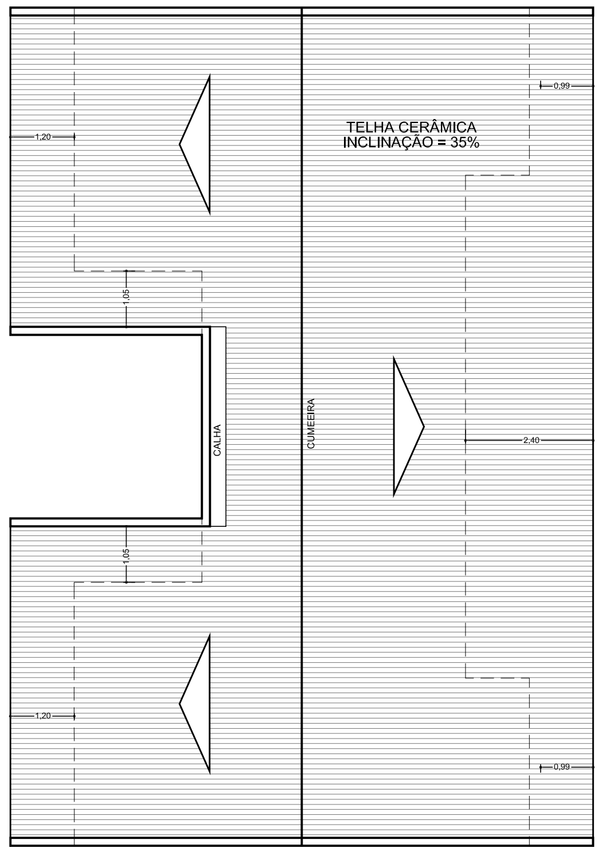

COBERTURA

ESCALA - 1/75

QUADROS DE ESQUADRIAS

PORTA	DIMENSÕES	TIPO	MATERIAL	BANDEIRA	QUANT.
P1	0,80 x 2,10	ABRIR	MADEIRA	————	6
P2	0,60 x 1,30	ABRIR	MADEIRA	————	2

PORTÃO	DIMENSÕES	TIPO	MATERIAL	BANDEIRA	QUANT.
PT1	0,90 x 0,90	ABRIR	METÁLICO	————	1

JANELA	DIMENSÕES	TIPO	MATERIAL	PEITORIL	QUANT.
J1	2,70 x 1,50	BASCULANTE	METÁLICO	0,60	2
J2	2,10 x 0,50	BASCULANTE	METÁLICO	1,60	2
J3	2,10 x 0,50	BASCULANTE	METÁLICO	2,30	2

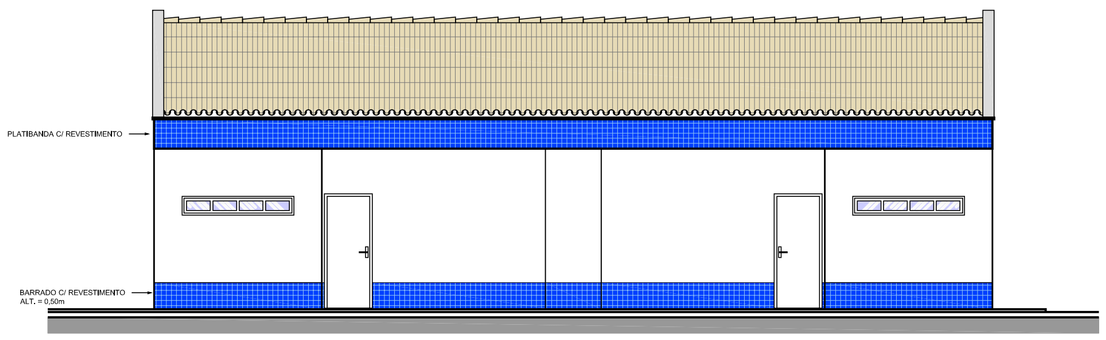

VISTA 01

ESCALA - 1/75

REVISÃO	DESCRIÇÃO	DATA	DESENHO	APROVAÇÃO
0	ENTREGA INICIAL	15/12/2015	MARCIO	S. HAMMINE

Projeto:
ARQUITETÔNICO

PREFEITURA DO MUNICÍPIO DE GUAÍRA
SECRETARIA DE OBRAS E SERVIÇOS URBANOS
Avenida 9, 901 - Centro - Guaíra-SP | Fones: (17) 3332-5183 / 3332-5184 | e-mail: obras@guaira.sp.gov.br

Título:
REFORMA E AMPLIAÇÃO DO CEI "NILCE FUJIÓ AKASHI"
AMPLIAÇÃO DE DUAS SALAS DE AULA PRÉ-ESCOLA (PLANTAS / CORTES / VISTAS)

Proprietario:
PREFEITURA DO MUNICÍPIO DE GUAÍRA
ADMINISTRAÇÃO 2013/2016

Local:
RUA 16"B" N° 1248 ENTRE AS AVENIDAS 5"A" e 7"A"
CONJ. HAB. JOAQUIM PEREIRA LELIS - GUAÍRA-SP

Resp. Técnico:
SAID ABOU HAMMINE FILHO
ENGENHEIRO CIVIL
CREA-SP: 506.301.169-7

ART.+T:
92221220151463259

Escala: 1 : 75
Data: DEZ/2015

Folha: 03/04

Assinaturas:

PREFEITURA DO MUNICÍPIO DE GUAÍRA
CNPJ: 48.344.014/0001-59
SÉRGIO DE MELLO - PREFEITO MUNICIPAL

SAID ABOU HAMMINE FILHO
RESPONSÁVEL TÉCNICO
CREA-SP: 506.301.169-7