

Quadro de Áreas de Cobertura		
Legenda	Descrição	Área (m²)
[Hatched Box]	TELHA DE FIBROCIMENTO	359,41
[Blue Box]	TELHA EM POLICARBONATO TRANSPARENTE	31,60

Quadro de Cumeira e Ruífo	
Nome	Comprimento (m)
CUMEIRA EM TERMOACÚSTICA	24,55
Ruífo	49,85

23 Quadro de Calhas	
Nome	Comprimento
CALHA 1	7,30
CALHA 2	7,30
CALHA 3	28,90
CALHA 4	12,65
CALHA 5	12,65
CALHA 6	7,20
	79,00 m

PREVISÃO DE INSTALAÇÃO DE PLACAS FOTOVOLTAICAS PARA GERAÇÃO DE ENERGIA.
A QUANTIDADE E O LOCAL DE INSTALAÇÃO NO TELHADO DEVERÃO SER DEFINIDOS DE ACORDO COM AS CONDIÇÕES BIOCLIMÁTICAS E DE INSOLAÇÃO DE CADA LOCALIDADE.

- NOTA:
- 1 - A implantação da Unidade Básica de Saúde é sugerida em terreno com dimensões mínimas de 20m (largura) x 40m (profundidade), conforme apresentada nesse projeto referenciado.
 - 2 - Deve ser desenvolvido projeto executivo detalhado para cada localidade, considerando os acessos principais, os condicionantes do terreno e as condições de insolação e ventos predominantes para favorecer as estratégias passivas de conforto ambiental.
 - 3 - A implantação do Projeto Referenciado em cada localidade deverá obrigatoriamente atender as normas de acessibilidade NBR 9050 e demais normas, códigos e posturas edilícias de cada municipalidade.
 - 4 - Deverá ser seguido o projeto de climatização desenvolvido por profissional devidamente habilitado, de acordo com as normas vigentes, garantindo as condições de conforto e salubridade da edificação. Todos os ambientes que não possuam janelas terão sistema de climatização artificial com renovação de ar.
 - 5 - Para execução da obra deverá ser seguido este projeto de arquitetura conjuntamente com o projeto de cada disciplina complementar específica (estruturas, fundações, instalações hidrossanitárias, instalações elétricas, Proteção e Combate a Incêndios, Proteção contra descargas atmosféricas, Gases Medicinais, Climatização e demais projetos que se fizerem necessários).
 - 6 - Deverá ser realizado o levantamento planimétrico para a locação da obra em cada terreno específico onde o projeto referenciado será implantado.
 - 7 - Recomenda-se a previsão de instalação de Gerador Cabinado a depender das condições de geração e alimentação de energia de cada localidade. Ficando essa implantação a cargo do município.

Ato normativos seguidos para a elaboração do projeto:
Portaria de Consolidação no 2, de 28 de setembro de 2017. Consolida as normas sobre a Política Nacional de Atenção Básica. Brasília: Ministério da Saúde, 2017.

- RDC Nº 50/2002 da ANVISA - Estabelece o Regulamento Técnico para o planejamento, programação, elaboração e avaliação de projetos físicos de estabelecimentos assistenciais de saúde.
RDC Nº 51/2011 ANVISA - Dispõe sobre os requisitos mínimos para a análise, avaliação e aprovação dos projetos físicos de estabelecimentos de saúde no Sistema Nacional de Vigilância Sanitária (SNVS) e de outras providências.
RDC Nº 63/2011 ANVISA - Requisitos de Boas Práticas de Funcionamento para os Serviços de Saúde.
RDC Nº 222/2018 ANVISA - Regulamenta as Boas Práticas de Gerenciamento dos Resíduos de Serviços de Saúde.
RDC Nº 36/2013 ANVISA - Institui ações para a segurança do paciente em serviços de saúde.
RDC Nº 15/2012 ANVISA - Requisitos de boas práticas para o processamento de produtos para saúde.
RDC Nº 197/2011 ANVISA - Requisitos mínimos para o funcionamento dos serviços de vacinação humana.
ABNT NBR 9050/2020 - Acessibilidade a edificações, mobiliário, espaços e equipamentos urbanos.
ABNT NBR 12.189/2016 - Sistema centralizados de suprimentos de gases medicinais, de gases para dispositivos médicos e de vácuo para uso em estabelecimentos de saúde.
ABNT NBR 1256/2016 - Tratamento de ar em Estabelecimento Assistencial de Saúde (EAS) - Requisitos para projetos e execução das instalações.
- Além das normas estabelecidas pelos catálogos técnicos da ABNT e correlatos, a contratada deverá consultar e aplicar, quando pertinente, as normas indicadas na Biblioteca de Temas de Serviços de Saúde disponível em Biblioteca de temas de serviços de saúde (www.gov.br).

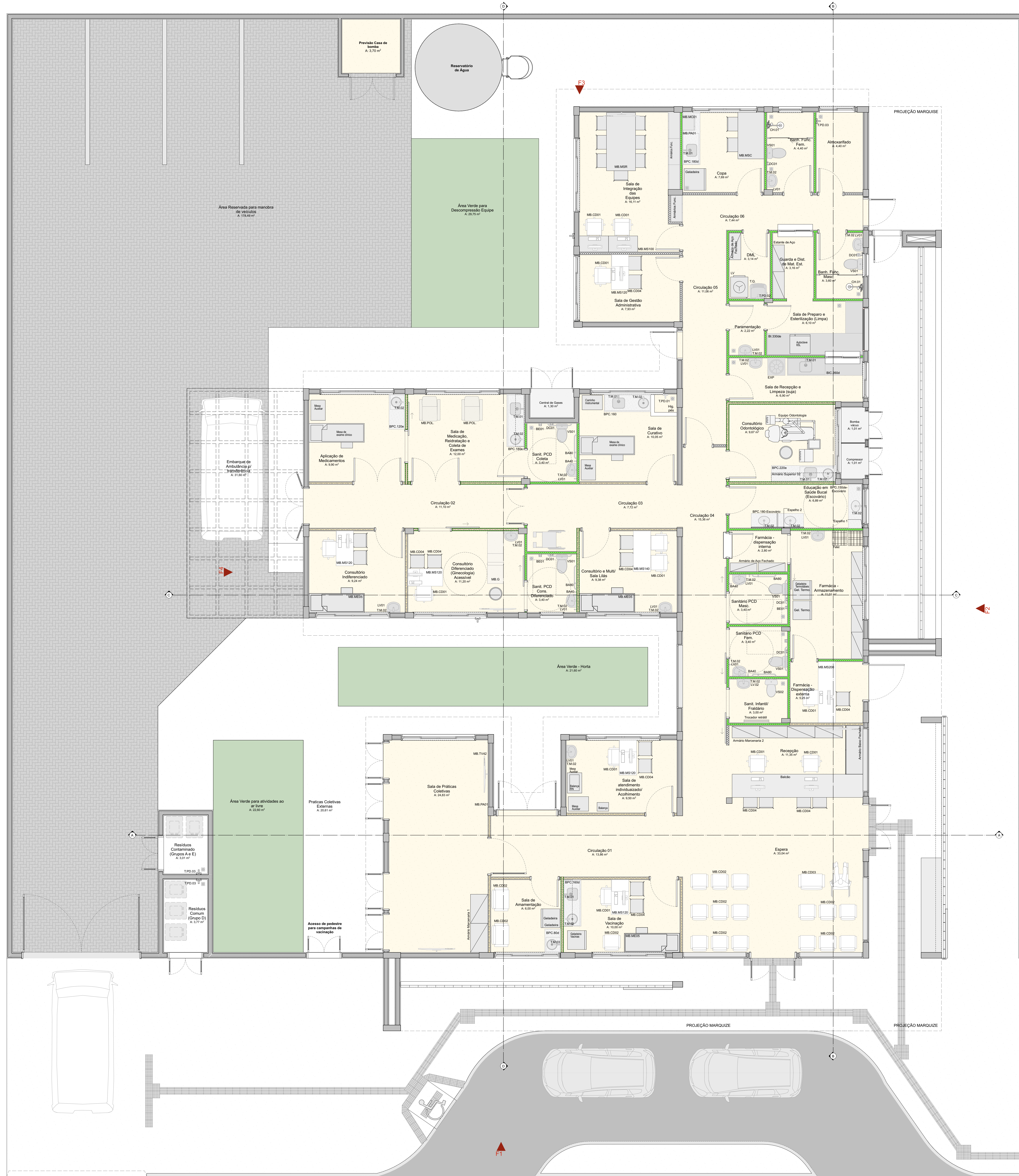

Quadro de Mobiliários		
Cód.	Qtd.	Descrição
Amário Marcenaria 1	2	Amário fechado 1,00 x 0,80m
Amário Marcenaria 2	4	Amário fechado 0,95 x 0,40m
Amário Superior 01	1	Amário fechado 1,80 x 0,30 x 1,50m, 3 portas
Amário Superior 02	2	Amário fechado 1,80 x 0,30 x 1,50m, 3 portas
Amário Superior 03	1	Amário fechado 1,80 x 0,30 x 1,50m, 3 portas
Amário de Apoio Fechado	3	Amário de ferro fechado 0,92 x 0,40m
Amário Func.	4	Amário de aço 3 portas
Balança	1	Balança Médica Antropométrica Digital
Balança RM	1	Balança Médica Pédica Digital
Banco Clínico	2	Banco gratuito tipo mocho
Camélio Instrumental	1	Dimensões 0,50 x 0,70m
Container Grupo A1	1	Container de ferro 770
Container Grupo E	1	Container de ferro 770
Container Organicos	1	Container de ferro 770
Container Reciclados	1	Container de ferro 770
Container Vídeo	1	Container de ferro 770
Espelho 1	1	Caixilho para espelho
Estano de Aço	5	Estano de aço com 6 prateleiras
MB CD01	12	Cadeiras modelo escritório para áreas administrativas
MB CD02	18	Pufos
MB CD03	1	Pufos Ovos
MB CD04	26	Cadeiras
MB G	1	Mesa de exame clínico ginecológico
MB MS5	3	Cama Hospital 180x60
MB MS100	2	Mesa de trabalho com dimensões 1,00 x 0,55m e altura de 0,75m
MB MS120	6	Mesa de trabalho 1,20 x 0,60 m sem gavetas
MB MS140	1	Mesa de trabalho 1,20 x 0,60 m sem gavetas
MB MS200	1	Mesa de trabalho com dimensões 1,80 x 0,60m e altura de 0,75m
MB MSC	1	Mesa de cozinha com dimensões 1,80 x 0,90m
MB MSR	1	Mesa de reunião com dimensões 3,00 x 1,00m
MB POL	2	Pufos de medição recíproca
MB TV42	5	Tv 42"
PC	10	Teia para computador
Palet	2	Palet modular plástico 50x50cm
Teclado	10	Teclado e mouse
Amário com chave	1	Amário de ferro fechado com cadeado

Quadro de Áreas		
Ambiente	Área (m²)	
Atourelado	4,40	
Afinação de Medicamentos	9,90	
Banc. Func. Fech.	4,40	
Banc. Func. Masc.	2,60	
Borrão vídeo	1,01	
Central de Gases	1,30	
Circulação 01	13,86	
Circulação 02	11,10	
Circulação 03	7,72	
Circulação 04	15,36	
Circulação 05	11,08	
Circulação 06	7,44	
Compressor	1,01	
Consultório Diferenciado (Ginecologia) Acessível	11,20	
Consultório Indiferenciado	9,24	
Consultório Odontológico	9,67	
Consultório e Multi Sala Lites	9,38	
Copa	7,89	
DM	3,14	
Educação em Saúde Bucal (Escritório)	6,89	
Embarque de Ambulância p/ transferência	31,60	
Espera	33,04	
Farmácia - Armazenamento	11,01	
Farmácia - Dispensação externa	5,25	
Farmácia - dispensação interna	2,80	
Guarda e Dep. de Med. Est.	3,16	
Paramentação	2,22	
Placas Coletivas Externas	20,81	
Recepção	11,35	
Resíduos Comum (Grupo D)	3,77	
Resíduos Contaminados (Grupo A e E)	3,01	
Sala de Amamentação	6,00	
Sala de Curativo	10,05	
Sala de Casaca Administrativa	7,93	
Sala de Integração das Equipes	16,11	
Sala de Medição, Reabilitação e Cota de Exames	12,00	
Sala de Preparo e Esterilização (Limpas)	6,10	
Sala de Práticas Coletivas	24,83	
Sala de Recepção e Limpas (Esp)	6,00	
Sala de Vacinação	10,00	
Sala de atendimento individualizado/Acolhimento	9,50	
Sant. Infest. Frigidário	3,00	
Sant. PCD Costa	3,40	
Sant. PCD Costa Diferenciado	3,40	
Santário PCD Func.	2,40	
Santário PCD Masc.	3,40	
Área Reservada para manobra de veículos	176,49	
Área Verde - Horta	21,60	
Área Verde para Decompresso Equipa	29,75	
Área Verde para elevadores ao ar livre	22,60	

Quadro de Bate-Maca e Rodapé		
Item	Comprimento (m)	
Rodapé interno meia cana com 10cm de altura, em granito	292,16	
Rodapé interno meia cana com 11cm de altura, em granito	4,33	
Rodapé interno meia cana com 12cm de altura, em granito	6,43	

Importante:
 1. A empresa responsável pela execução das paredes de drywall deverá verificar todos os mobiliários e equipamentos que serão fixados nos mesmos (parque de gases, armários, painéis, etc) e fazer o projeto de sustentação com perfil metálico com capacidade para suportar as devidas cargas conforme indicação do fabricante do drywall (Quadra 01).

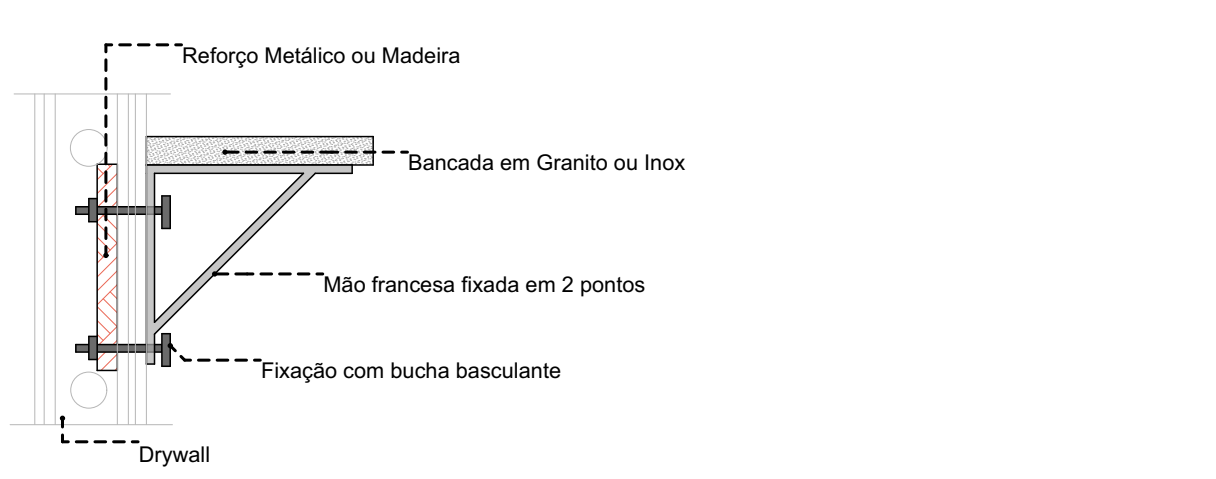

PLANTA DE LAYOUT
Escala: 1:50

TÍTULO DO PROJETO
UNIDADE BÁSICA DE SAÚDE - PORTE 1

PROPRIETÁRIO
MINISTÉRIO DA SAÚDE
 SECRETARIA DE ATENÇÃO PRIMÁRIA À SAÚDE

CHPJ
 00.394.544/0108-14

ENCOMENDADOR
 Secretaria de Atenção Primária à Saúde
 Esplanada dos Ministérios Bloco G Edifício Sede - Ministério da Saúde
 CEP 70.058-900 - Brasília- DF

TÍTULO DO PROJETO
PLANTA DE LAYOUT

DESCRIÇÃO DA ETAPA

PROJETO EXECUTIVO

NOME PRONCHIA: AROUJO	REVISÃO	UNIDADE	DATA	ESCALA
MS_UBS1_PE_AQ_02.12_R01	R01	METROS	04/09/2024	INDICADA

DIRETOS AUTÓGRAFOS RESENERADOR CONFORME LEGISLAÇÃO NACIONAL E INTERNACIONAL

FOLHA Nº 14/16





Quadro de Áreas de Pisos		
Legenda	Descrição	Área (m²)
	GRAMA	72,86
	LAJE ABRIGOS	3,83
	PISO EM CONCRETO DESEMPOLADO (PISO EXTERNO); LAJE DE PISO COM 10cm, TELA Q7/B5, MALHA 10x10cm; P.O 2,20m	544,41
	PISO EM GRANILITE POLIDO (PISO INTERIO)	393,44
	PISO INTERTRAVADO (VAS INTERNAS E ESTACIONAMENTO)	370,20





Quadro de Luminárias			
Símbolo	Cód.	Qtd.	Descrição
LM01	7		Luminária de embutir de LED quadrado, dimensão de 20 x 20cm ou equivalente. Corpo fabricado em alumínio com acabamento em pintura eletrolítica na cor branco ou cinza. Fixada através de parafusos para gesso. Montada com LED integrado de alta performance 18W branco neutro ou branco frio 4000K - 6500K e driver built-in.
LM02	50		Luminária de embutir de LED quadrado, dimensão de 40 x 40cm ou equivalente. Corpo fabricado em alumínio com acabamento em pintura eletrolítica na cor branco ou cinza. Montada com LED integrado de alta performance 36W branco neutro ou branco frio 4000K - 6500K e driver built-in.
LM03	18		Luminária de sobressaio tipo arandela lateralizada. Corpo fabricado em alumínio com acabamento em pintura eletrolítica na cor branco. Montada com LED integrado de alta performance 24W branco neutro ou branco frio 4000K e driver built-in. Altura eixo a 2,50 do piso acabado.
LM04	3		Luminária de sobressaio de LED quadrado, dimensão de 20 x 20cm ou equivalente. Corpo fabricado em alumínio com acabamento em pintura eletrolítica na cor branco ou cinza. Fixada através de parafusos para gesso. Montada com LED integrado de alta performance 18W branco neutro ou branco frio 4000K - 6500K e driver built-in.
LM05	25		Luminária de embutir de LED quadrado, dimensão de 40 x 40cm ou equivalente. Corpo fabricado em alumínio com acabamento em pintura eletrolítica na cor branco ou cinza. Montada com LED integrado de alta performance 40W branco neutro ou branco frio 4000K - 6500K e driver built-in.
LM06	26		Luminária tipo arandela quadrada. Corpo fabricado em alumínio com acabamento em pintura eletrolítica na cor branco. Montada com LED integrado de alta performance 6W neutro 4000K e driver built-in.
LM07	6		Luminária de piso. Corpo fabricado em alumínio com acabamento em pintura eletrolítica na cor branca. Montada com LED integrado de alta performance 7W neutro 4000K e driver built-in.

Quadro de Áreas de Forro		
Legenda	Descrição	Área (m²)
	FORRO DE GESSO ACARTONADO	477,19

TÍTULO DO PROJETO
UNIDADE BÁSICA DE SAÚDE - PORTE 1
 PROPRIETÁRIO
MINISTÉRIO DA SAÚDE
 SECRETARIA DE ATENÇÃO PRIMÁRIA À SAÚDE
 CIPJ
 00.394.544/0108-14



EMPRESA
 Secretaria de Atenção Primária à Saúde
 Esplanada dos Ministérios Bloco G Edifício Sede - Ministério da Saúde
 CEP 70.058-900 - Brasília - DF

TÍTULO DO PROJETO
FORRO E LUMINOTÉCNICO

DESCRIÇÃO DA ETAPA
PROJETO EXECUTIVO

NOME PRONCHIA / ARQUIVO	REVISÃO	UNIDADE	DATA	ESCALA
MS_UBS1_PE_AQ 05.12_200	R01	METROS	04/09/2024	INDICADA

DIREITOS AUTORAIS RESERVADOS CONFORME LEGISLAÇÃO NACIONAL E INTERNACIONAL

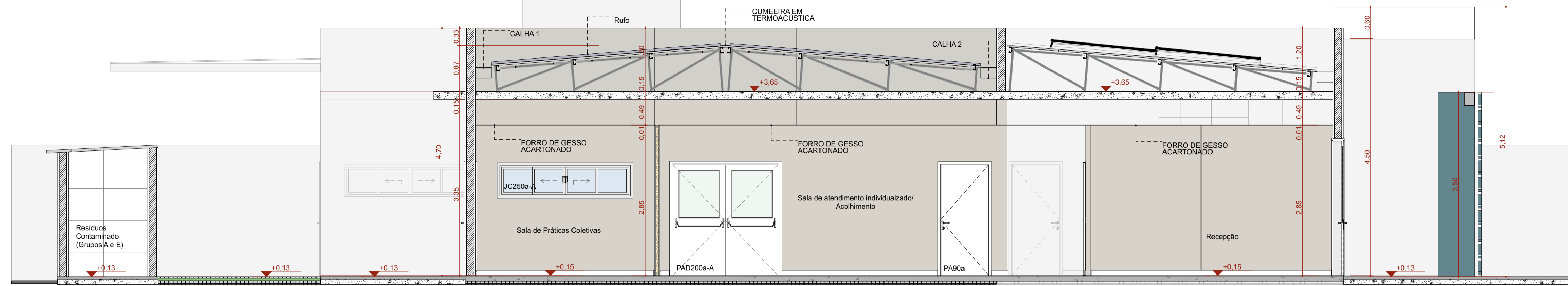

A Corte AA

Escala: 1:50

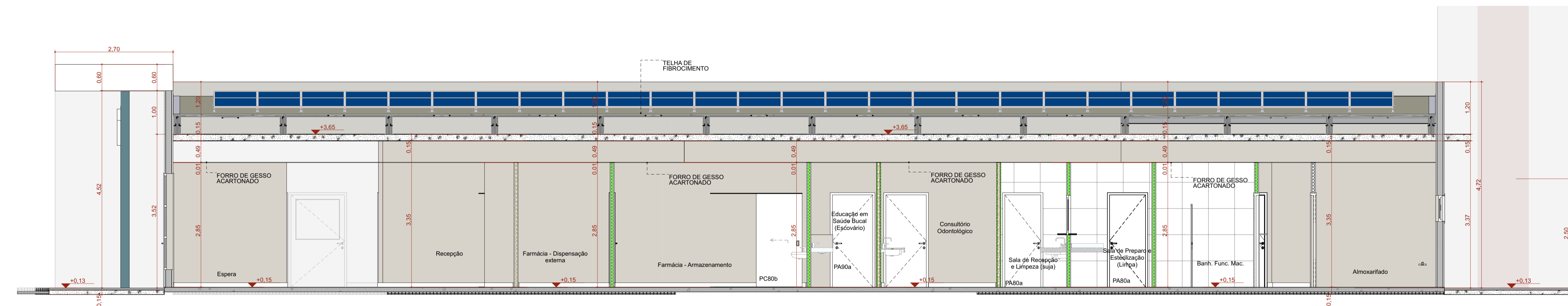

B Corte BB

Escala: 1:50

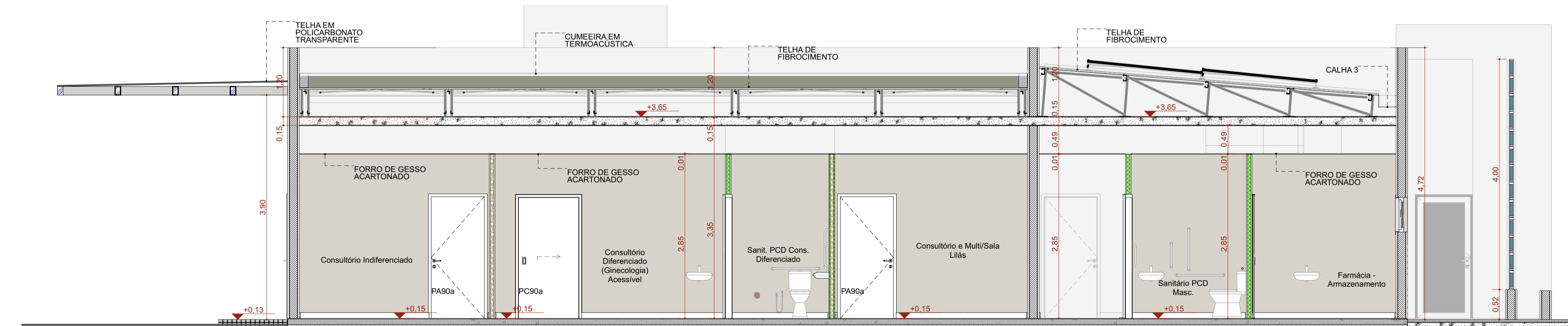

C Corte CC

Escala: 1:50

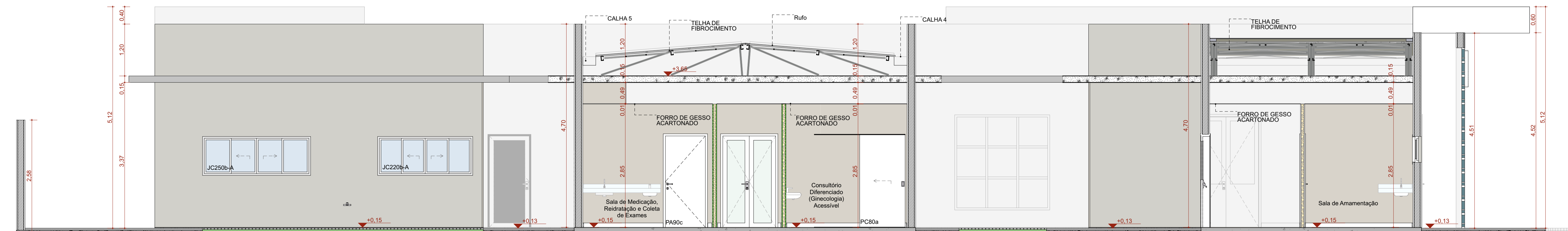

D Corte DD

Escala: 1:50

TÍTULO DO PROJETO
UNIDADE BÁSICA DE SAÚDE - PORTE 1

PROPRIETÁRIO
MINISTÉRIO DA SAÚDE
SECRETARIA DE ATENÇÃO PRIMÁRIA À SAÚDE

CNPJ
00.394.544/0108-14

ENDEREÇO
Secretaria de Atenção Primária à Saúde
Esplanada dos Ministérios Bloco G Edifício Sede - Ministério da Saúde
CEP 70. 058-900 - Brasília- DF

TÍTULO DA PRANCHA

CORTES

DESCRIÇÃO DA ETAPA

PROJETO EXECUTIVO

NOME PRANCHA - ARQUIVO
MS_UBS1_PE_AQ 06.12_R01

REVISÃO
R01

UNIDADE
METROS

DATA
04/09/2024

ESCALA
INDICADA

DIREITOS AUTORAIS RESERVADOS CONFORME LEGISLAÇÃO NACIONAL E INTERNACIONAL

FOLHA 11 ESTEND.
97,10 x 59,40



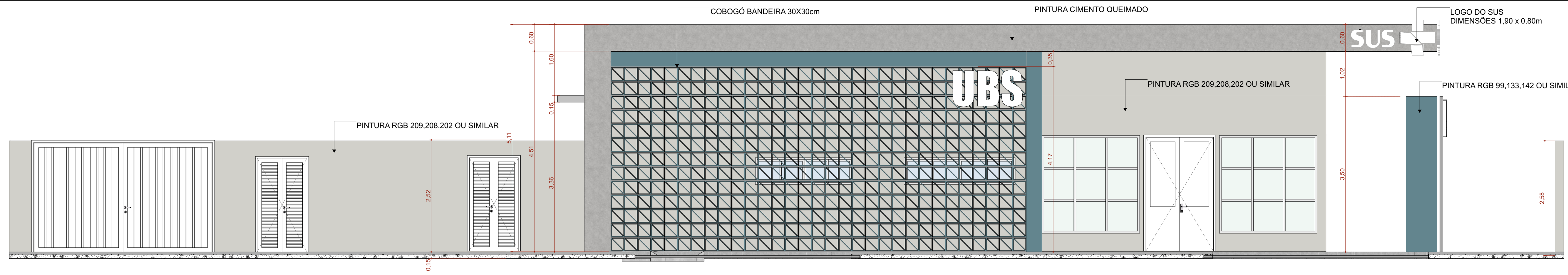

F1 FACHADA FRONTAL
Escala: 1:50

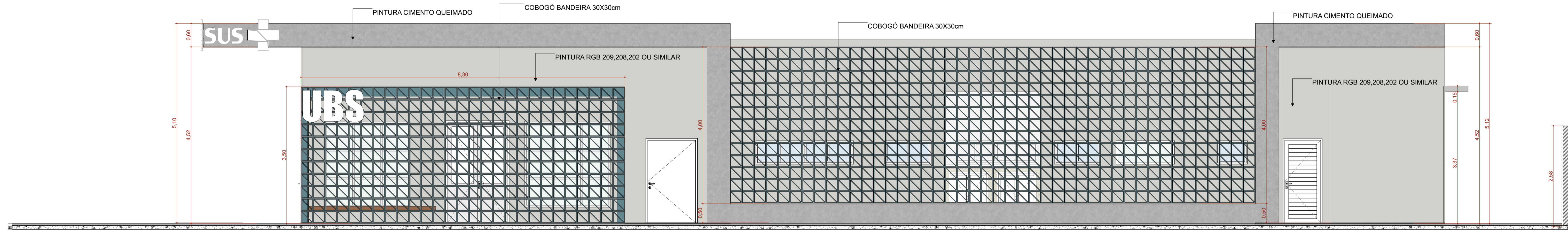

F2 FACHADA DIREITA
Escala: 1:50

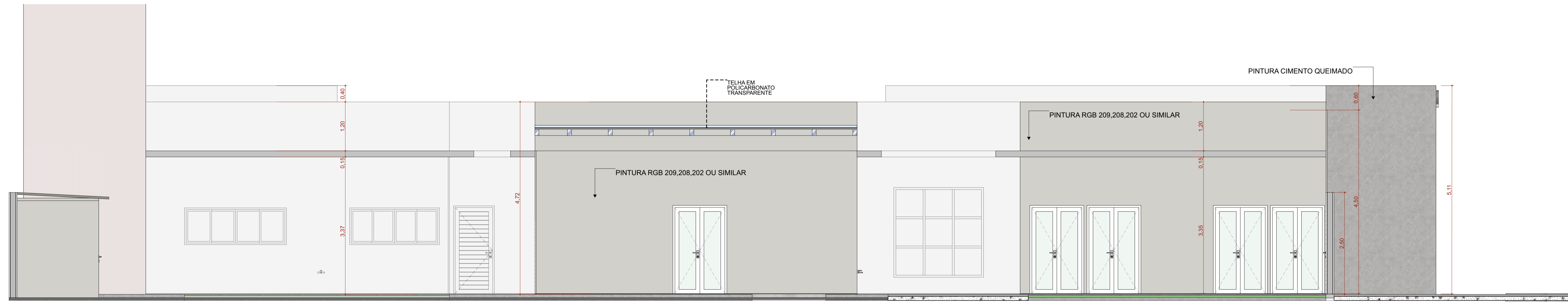

F4 FACHADA ESQUERDA
Escala: 1:50

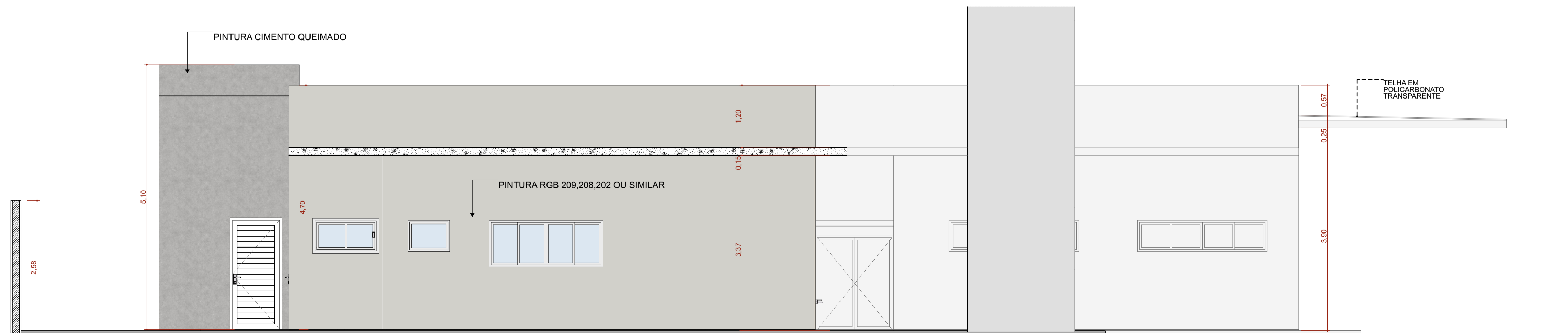

F3 FACHADA FUNDO
Escala: 1:50

TÍTULO DO PROJETO
UNIDADE BÁSICA DE SAÚDE - PORTE 1

PROPRIETÁRIO
MINISTÉRIO DA SAÚDE
SECRETARIA DE ATENÇÃO PRIMÁRIA À SAÚDE
CNPJ

00.394.544/0108-14
ENDEREÇO
Secretaria de Atenção Primária à Saúde
Esplanada dos Ministérios Bloco G Edifício Sede - Ministério da Saúde
CEP 70. 058-900 - Brasília- DF



TÍTULO DA PRANCHA
FACHADAS

DESCRIÇÃO DA ETAPA

PROJETO EXECUTIVO

NOME PRANCHA - ARQUIVO MS_UBS1_PE_AQ_07.12_R01	REVISÃO R01	UNIDADE METROS	DATA 04/09/2024	ESCALA INDICADA
--	-----------------------	--------------------------	---------------------------	---------------------------

DIREITOS AUTORAIS RESERVADOS CONFORME LEGISLAÇÃO NACIONAL E INTERNACIONAL

FOLHA 01 ESTEND.
97,10 x 59,40

Quadro de Portas - Detalhamentos
Cód.

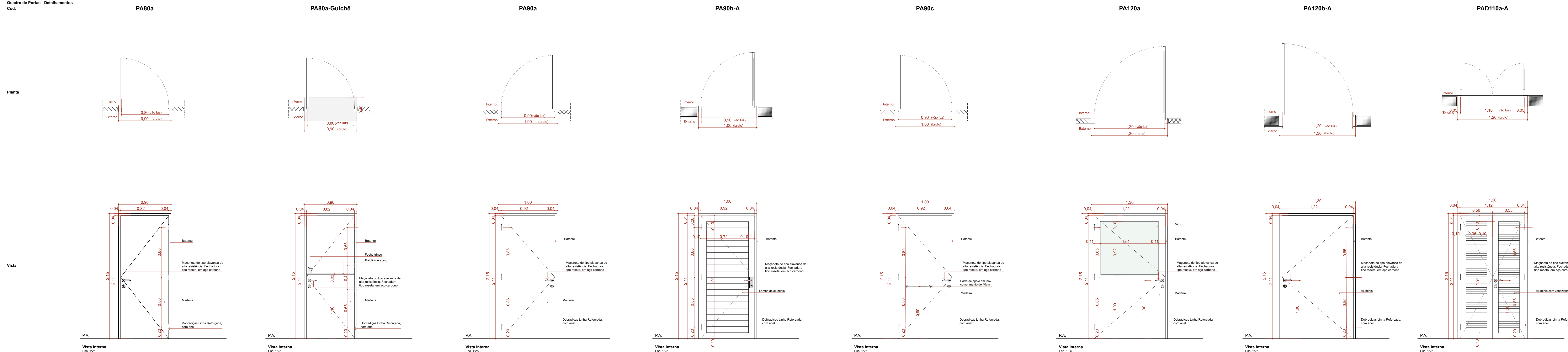

Quadro de Portas - Detalhamentos
Cód.

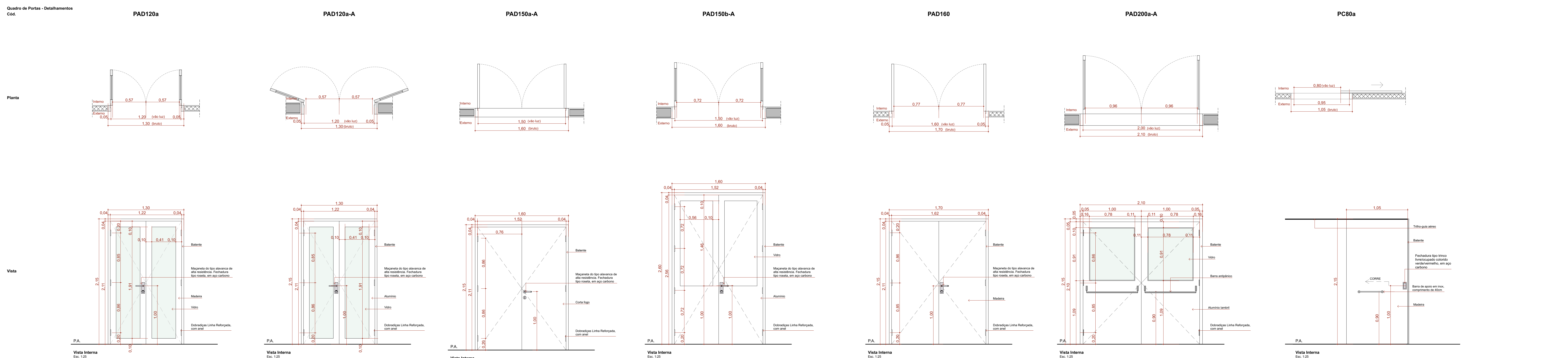

Quadro de Portas - Detalhamentos
Cód.

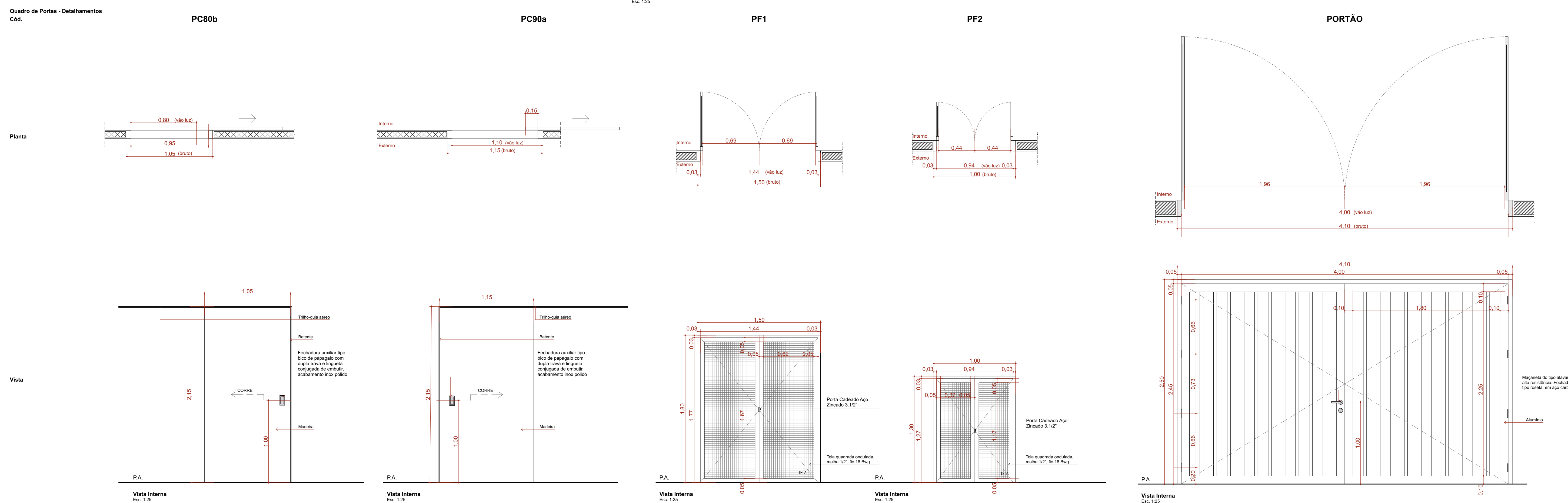

QUADRO DE PORTAS									
ID.	QNT.	DIMENSÃO DA FOLHA (m)	DESCRIÇÃO	PUXADOR / MACANETA	FECHADURA / TRINCO	MOLA	ACESSÓRIOS	DOBRADIÇA	PAREDE
PA80a	9	0,82x2,11	Porta de madeira, 1 folha abertura de giro, com acabamento em pintura branca	Maçaneta do tipo alavanca de alta resistência	Fechadura tipo rosca, em aço carbono	Não se aplica	Não se aplica	Dobradiças linha reforçada, com anel	Drywall
PA80a-Guichê	1	0,82x2,11	Porta de madeira, 1 folha abertura de giro, com acabamento em pintura branca	Maçaneta do tipo alavanca de alta resistência	Fechadura tipo rosca, em aço carbono	Não se aplica	Não se aplica	Dobradiças linha reforçada, com anel	Drywall
PA90a	9	0,92x2,11	Porta de madeira, 1 folha abertura de giro, com acabamento em pintura branca	Maçaneta do tipo alavanca de alta resistência	Fechadura tipo rosca, em aço carbono	Não se aplica	Não se aplica	Dobradiças linha reforçada, com anel	Drywall
PA90b-A	3	0,92x2,11	Porta de alumínio anodizado tipo laminar, com tranco	Maçaneta do tipo alavanca de alta resistência	Fechadura tipo rosca, em aço carbono	Não se aplica	Não se aplica	Dobradiças linha reforçada, com anel	Alvenaria
PA90c	3	0,92x2,11	Porta de madeira, 1 folha abertura de giro, com acabamento em pintura branca	Maçaneta do tipo alavanca de alta resistência	Fechadura tipo rosca, em aço carbono	Não se aplica	Barra de apoio horizontal em aço inox, 40cm de comprimento	Dobradiças linha reforçada, com anel	Drywall
PA120a	1	1,22x2,11	Porta de madeira com vidro, 1 folha abertura de giro, com acabamento em pintura branca	Maçaneta do tipo alavanca de alta resistência	Fechadura tipo rosca, em aço carbono	Não se aplica	Não se aplica	Dobradiças linha reforçada, com anel	Drywall
PA120b-A	1	1,22x2,11	Porta de alumínio anodizado, com moldatura, 2 folhas, abertura de giro, com acabamento em pintura branca	Maçaneta do tipo alavanca de alta resistência	Fechadura tipo rosca, em aço carbono	Não se aplica	Não se aplica	Dobradiças linha reforçada, com anel	Alvenaria
PAD120a	1	1,22x2,11	Porta de madeira anodizado com vidro, 2 folhas, abertura de giro, com acabamento em pintura branca	Maçaneta do tipo alavanca de alta resistência	Fechadura tipo rosca, em aço carbono	Não se aplica	Não se aplica	Dobradiças linha reforçada, com anel	Drywall
PAD120a-A	5	1,22x2,11	Porta de alumínio anodizado com vidro, 2 folhas, abertura de giro, com acabamento em pintura branca	Maçaneta do tipo alavanca de alta resistência	Fechadura tipo rosca, em aço carbono	Não se aplica	Não se aplica	Dobradiças linha reforçada, com anel	Alvenaria
PAD150a-A	1	1,52x2,11	Porta cortiça, 2 folhas, abertura de giro, com acabamento em pintura branca	Maçaneta do tipo alavanca de alta resistência	Fechadura tipo rosca, em aço carbono	Não se aplica	Não se aplica	Dobradiças linha reforçada, com anel	Alvenaria
PAD150b-A	2	1,52x2,56	Porta de alumínio anodizado, com moldatura, 2 folhas, abertura de giro, com acabamento em pintura branca	Maçaneta do tipo alavanca de alta resistência	Fechadura tipo rosca, em aço carbono	Não se aplica	Mofo horizontal em sistema de trava	Dobradiças linha reforçada, com anel	Alvenaria
PAD160	2	1,52x2,56	Porta de madeira, 2 folhas, abertura de giro, com acabamento em pintura branca	Maçaneta do tipo alavanca de alta resistência	Fechadura tipo rosca, em aço carbono	Não se aplica	Não se aplica	Dobradiças linha reforçada, com anel	Drywall
PAD200a-A	1	2,00x2,10	Porta de alumínio anodizado com vidro, tipo laminar, 2 folhas, abertura de giro, com acabamento em pintura branca. Barra anti-pânico	Maçaneta do tipo alavanca de alta resistência	Não se aplica	Não se aplica	Não se aplica	Dobradiças linha reforçada, com anel	Alvenaria
PC80a	4	0,82x2,10	Porta de madeira, 1 folha, com abertura de corrimão, acabamento em pintura branca	Puxador vertical	Fechadura tipo trinco telescópico colorido venetianizado, em aço carbono	Não se aplica	Barra de apoio horizontal em aço inox, 40cm de comprimento	Não se aplica	Drywall
PC80b	1	0,92x2,10	Porta de madeira, 1 folha, com abertura de corrimão, acabamento em pintura branca	Puxador vertical	Fechadura auxiliar tipo trinco de passagem com dupla trava e lingueta corrigida de embutir, acabamento inox polido	Não se aplica	Não se aplica	Não se aplica	Drywall
PC90a	2	1,05x2,10	Porta de madeira, 1 folha, com abertura de corrimão, acabamento em pintura branca	Puxador vertical	Fechadura auxiliar tipo trinco de passagem com dupla trava e lingueta corrigida de embutir, acabamento inox polido	Não se aplica	Não se aplica	Não se aplica	Drywall
PF1	1	1,44x1,77	Porta de alumínio com tela de aço, 2 folhas, acabamento em pintura branca	Não se aplica	Não se aplica	Não se aplica	Não se aplica	Não se aplica	Alvenaria
PF2	2	0,84x1,27	Porta de alumínio com tela de aço, 2 folhas, acabamento em pintura branca	Não se aplica	Não se aplica	Não se aplica	Não se aplica	Não se aplica	Alvenaria
PORTÃO	1	4,00x2,45	Portão em alumínio	Maçaneta do tipo alavanca de alta resistência	Fechadura tipo rosca, em aço carbono	Não se aplica	Não se aplica	Dobradiças linha reforçada, com anel	Alvenaria

TÍTULO DO PROJETO
UNIDADE BÁSICA DE SAÚDE - PORTE 1

PROPRIETÁRIO
MINISTÉRIO DA SAÚDE
SECRETARIA DE ATENÇÃO PRIMÁRIA À SAÚDE

CHU
00.394.544/0108-14

ENGENHEIRO
Secretaria de Atenção Primária à Saúde
Espanhada dos Ministérios Bloco G Edifício Sede - Ministério da Saúde
CEP 70.095-900 - Brasília - DF

TÍTULO DO PROJETO
DETALHAMENTO DE PORTAS

DESCRIÇÃO DA ETAPA
PROJETO EXECUTIVO

NOME: FIANCHA, AROVIO	REVISÃO	UNIDADE	DATA	ESCALA
MS_UBS1_PE_AQ 08.12_R00	R01	METROS	04/09/2024	INDICADA

DIRETOS AUTORES RESERVADOR CONFORME LEGISLAÇÃO NACIONAL E INTERNACIONAL

FOLHA Nº 14/14



Quadro de Janelas - Detalhamento

CÓD.

Planta

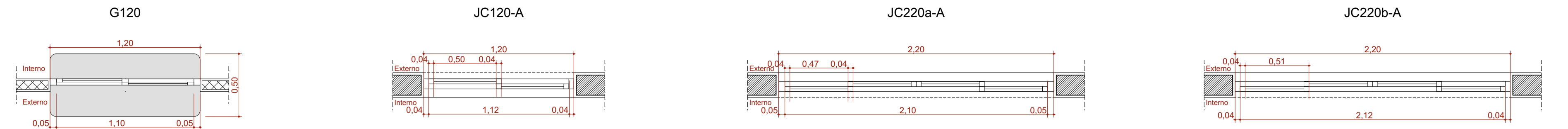

Vista Interna

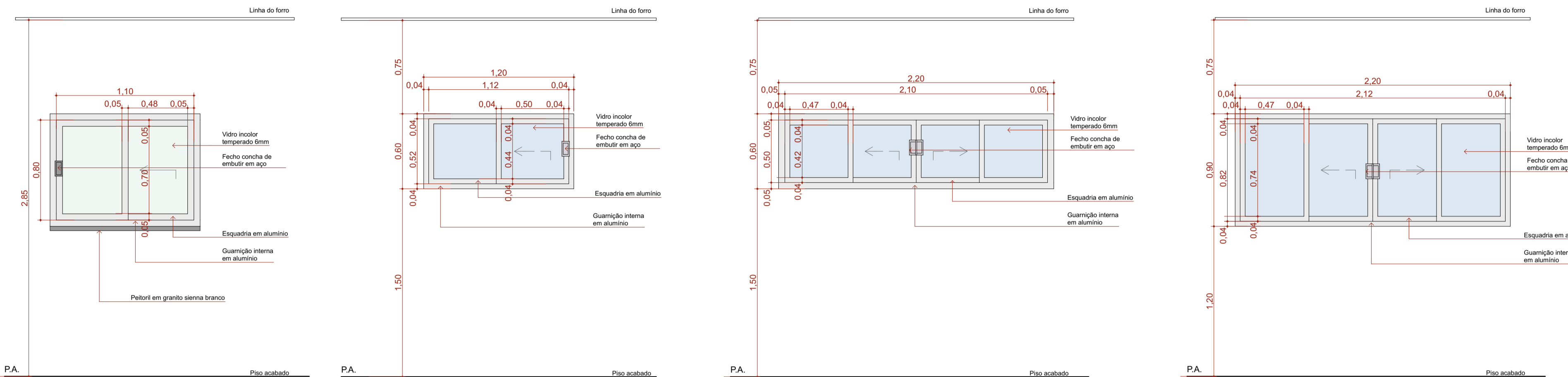

Quadro de Janelas - Detalhamento

CÓD.

Planta

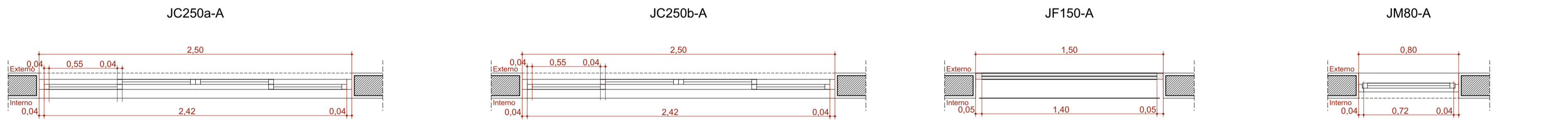

Vista Interna

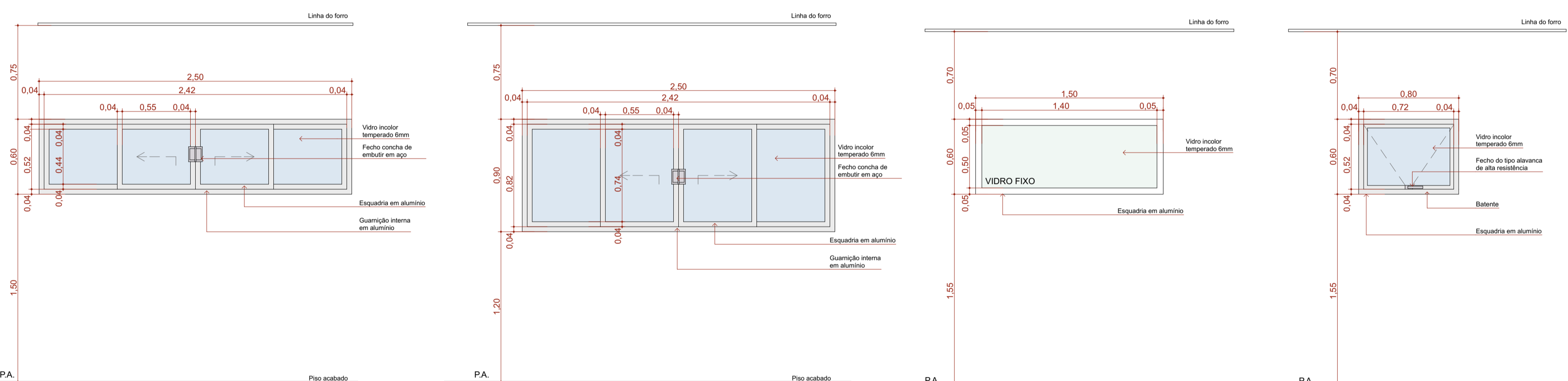

Quadro de Janelas - Detalhamento

CÓD.

Planta

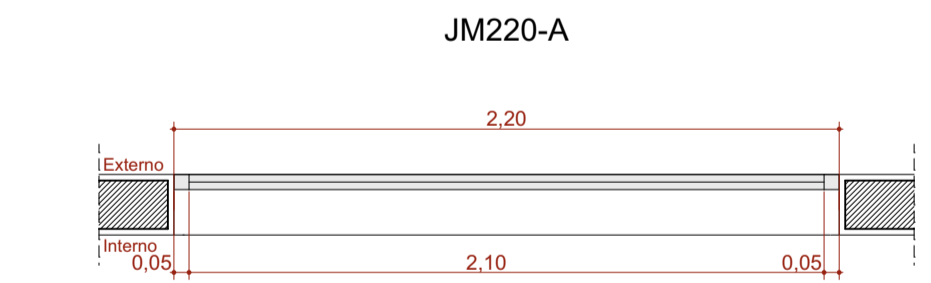

Vista Interna

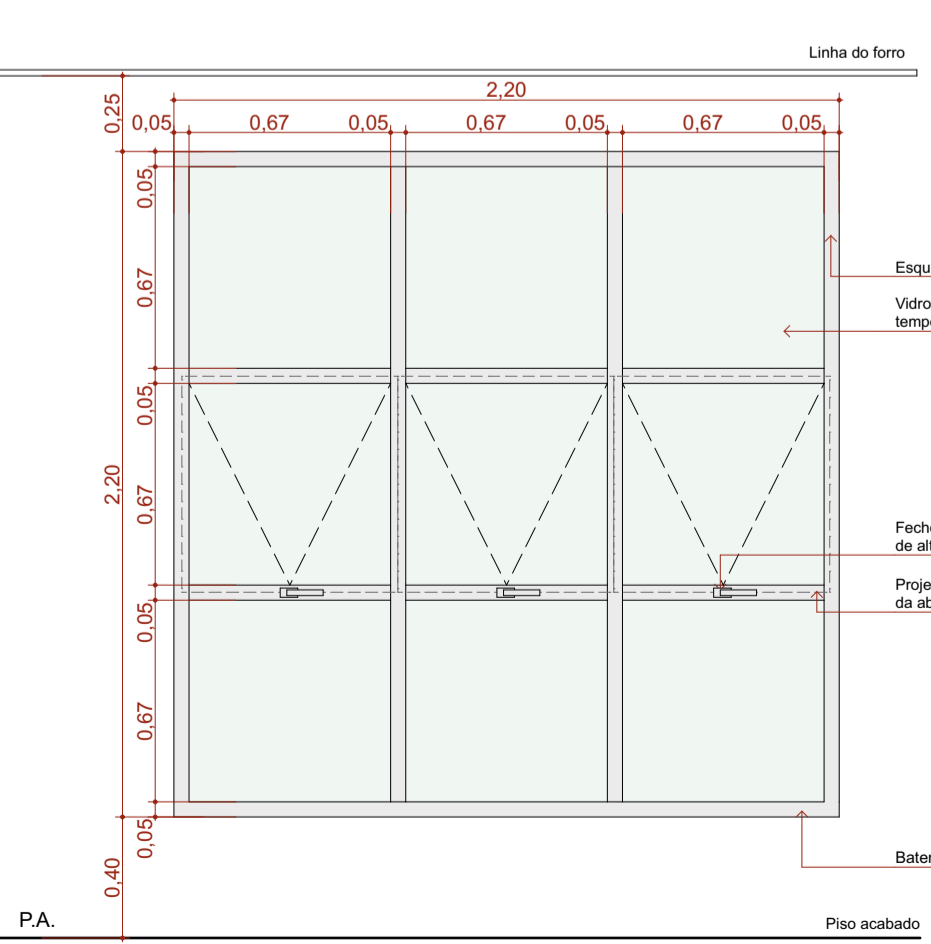

Quadro de Janelas Simples							
ID	QNT.	DIMENSÃO (m)	ALTURA PEITORIL	DESCRIÇÃO	FECHO	DOBRADIÇA	PAREDE
C1	1	8,30x3,50	0,13	Cobogó	Não se aplica	Não se aplica	Alvenaria
C2	1	13,45x4,00	0,65	Cobogó	Não se aplica	Não se aplica	Alvenaria
C3	1	9,35x4,17	0,13	Cobogó	Não se aplica	Não se aplica	Alvenaria
G120	2	1,20x0,90	1,20	Janela de correr com estrutura de alumínio anodizado branco, com vidro, com peitoril em granito sienita branco com largura de 50cm.	Fecho concha de embutir, em aço acetinado, 2 peças	Não se aplica	Drywall
JC120-A	3	1,20x0,60	1,50	Janela de alumínio anodizado branco, abertura tipo de correr, 2 folhas.	Fecho concha de embutir, em aço acetinado, 2 peças	Não se aplica	Alvenaria
JC220a-A	2	2,20x0,60	1,50	Janela de alumínio anodizado branco, abertura tipo de correr, 4 folhas.	Fecho concha de embutir, em aço acetinado, 2 peças	Não se aplica	Alvenaria
JC220b-A	2	2,20x0,90	1,20	Janela de alumínio anodizado branco, abertura tipo de correr, 4 folhas.	Fecho concha de embutir, em aço acetinado, 2 peças	Não se aplica	Alvenaria
JC250a-A	10	2,50x0,60	1,50	Janela de alumínio anodizado branco, abertura tipo de correr, 4 folhas.	Fecho concha de embutir, em aço acetinado, 2 peças	Não se aplica	Alvenaria
JC250b-A	1	2,50x0,90	1,20	Janela de alumínio anodizado branco, abertura tipo de correr, 4 folhas.	Fecho concha de embutir, em aço acetinado, 2 peças	Não se aplica	Alvenaria
JF150-A	1	1,50x0,60	1,50	Janela de alumínio anodizado branco, visor fixo, 01 folha	Não se aplica	Não se aplica	Alvenaria
JM80-A	3	0,80x0,60	1,50	Janela de alumínio anodizado branco, abertura tipo maxim-ar, 1 folha	Fecho tipo alavanca	Braço articulado	Alvenaria
JM220-A	5	2,20x2,20	0,40	Janela de alumínio anodizado branco, abertura tipo maxim-ar	Fecho tipo alavanca	Braço articulado	Alvenaria

TÍTULO DO PROJETO
UNIDADE BÁSICA DE SAÚDE - PORTE 1

PROPRIETÁRIO
MINISTÉRIO DA SAÚDE
SECRETARIA DE ATENÇÃO PRIMÁRIA À SAÚDE

CNPJ
00.394.544/0108-14

ENDEREÇO
Secretaria de Atenção Primária à Saúde
Esplanada dos Ministérios Bloco G Edifício Sede - Ministério da Saúde
CEP 70.058-900 - Brasília-DF

TÍTULO DA PRANCHA
DETALHAMENTO DE JANELAS

DESCRIÇÃO DA ETAPA
PROJETO EXECUTIVO

NOME: PRANCHA - ARQUIVO MS_UBS1_PE_AQ 09.12_R00	REVISÃO R01	UNIDADE METROS	DATA 04/09/2024	ESCALA INDICADA
---	-----------------------	--------------------------	---------------------------	---------------------------

DIREITOS AUTORAIS RESERVADOS CONFORME LEGISLAÇÃO NACIONAL E INTERNACIONAL



FOLHA 01
84,10 x 59,40

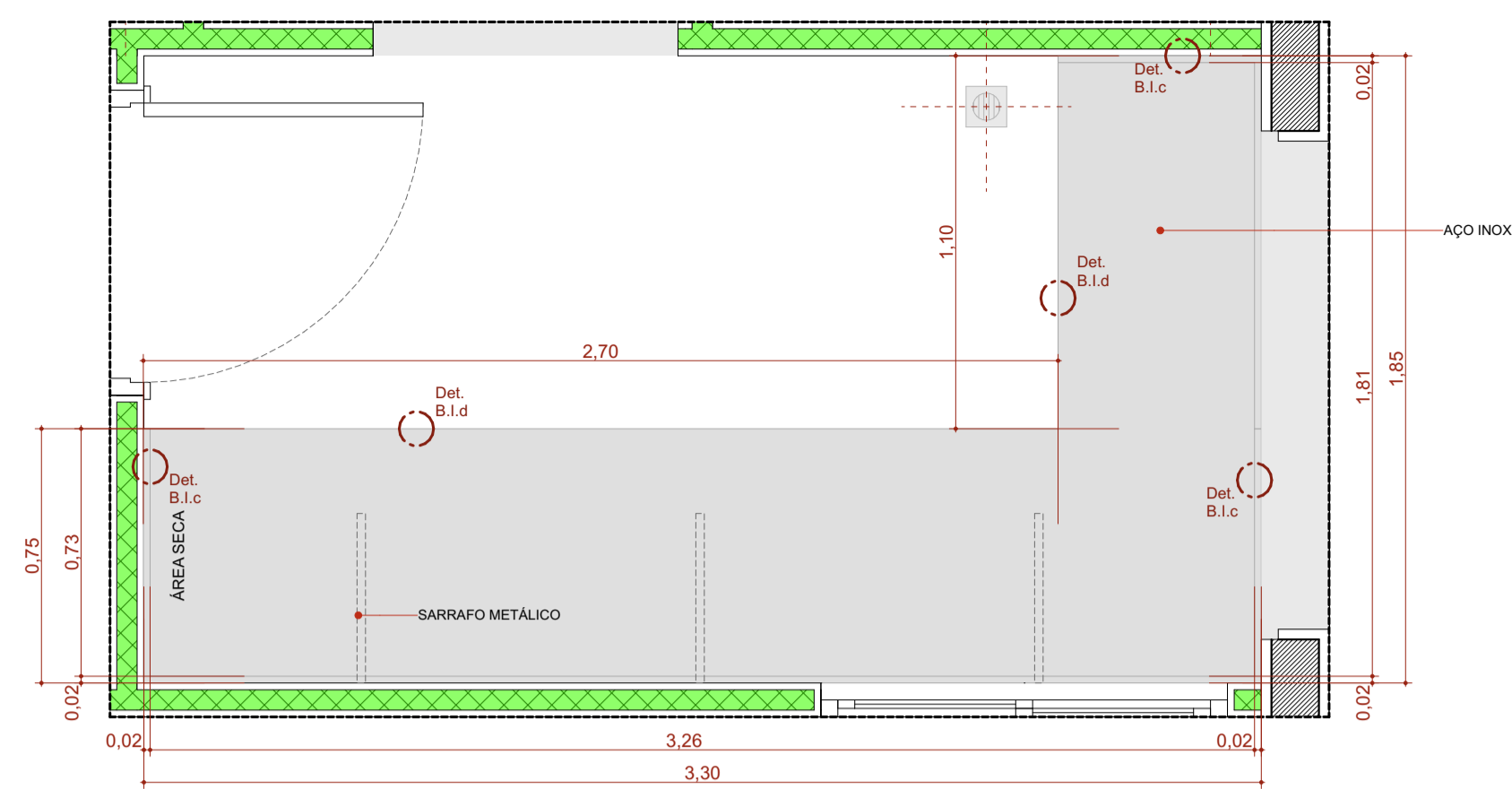

B1.330de

Escala:1:20

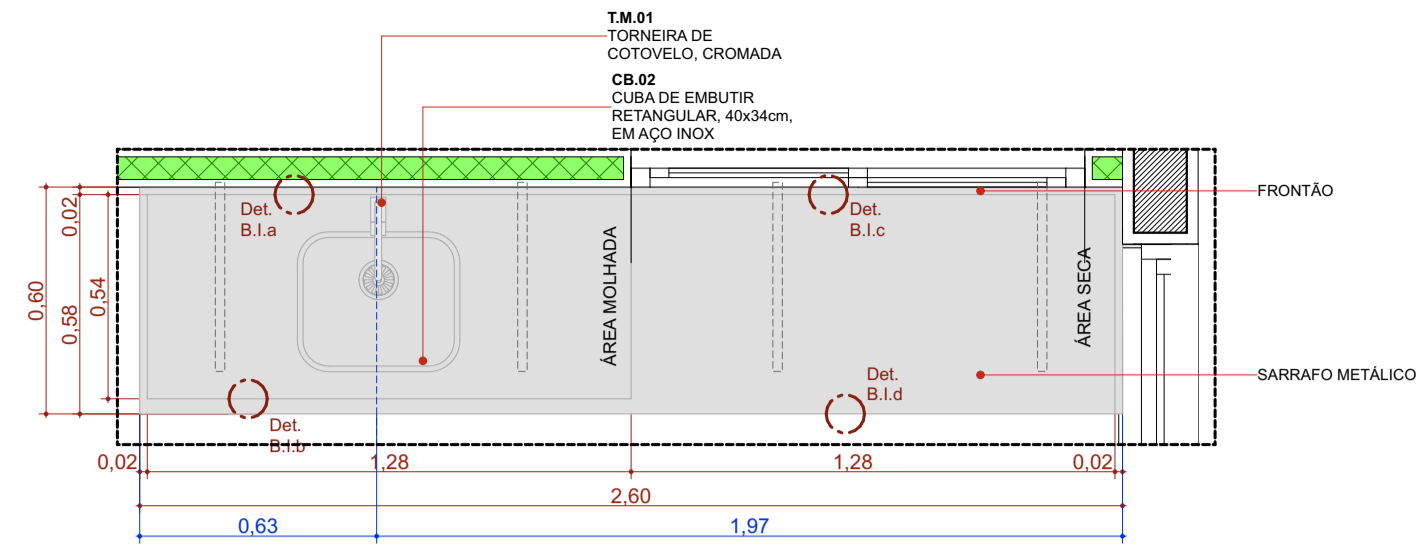

BIC.260d

Escala:1:20

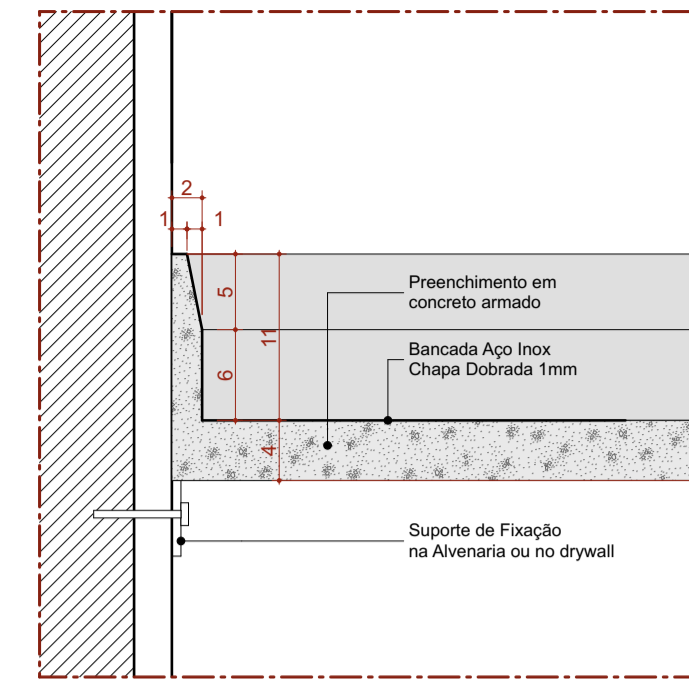

Det. B.1.a
Bancada de Inox
Detalhe Frontão - Área Molhada

Escala 1:5

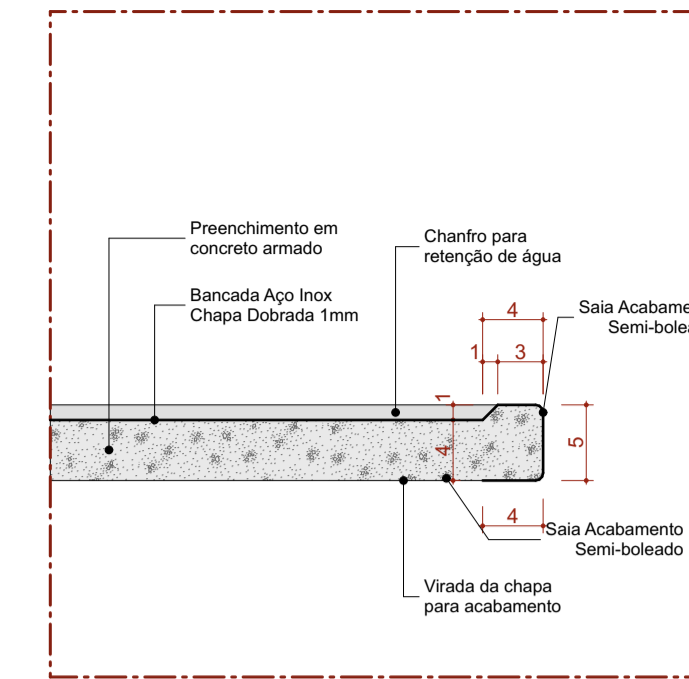

Det. B.1.b
Bancada de Inox
Detalhe Saia - Área Molhada

Escala 1:5

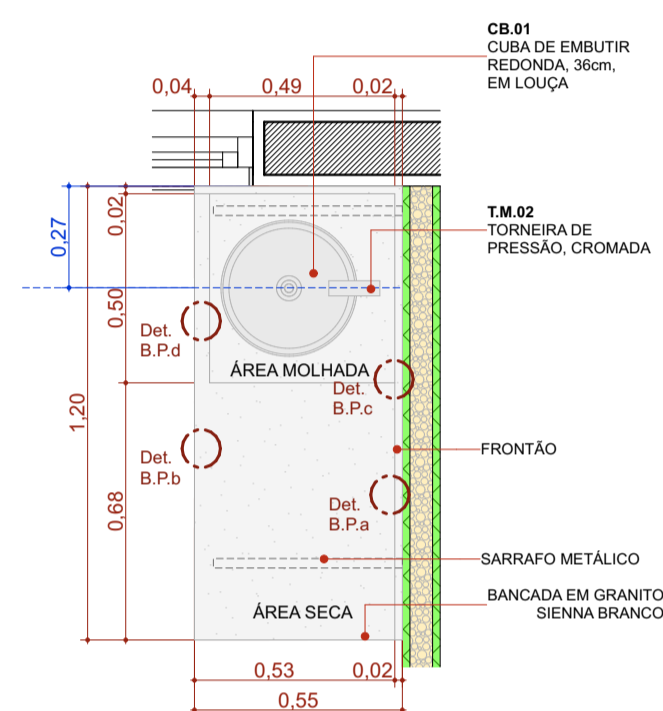

BPC.120e

Escala:1:20

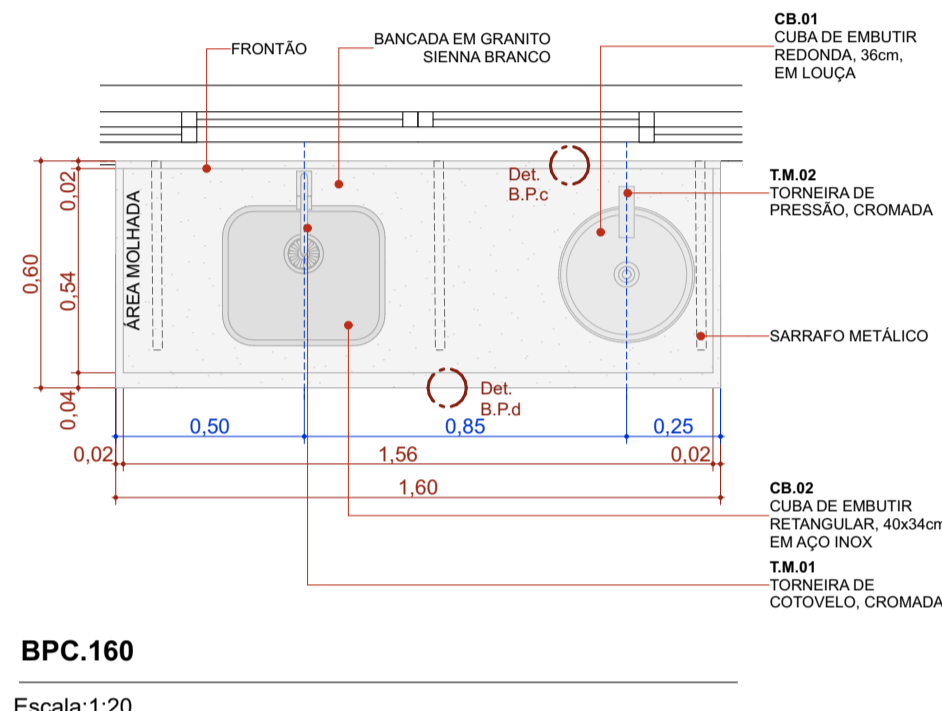

BPC.160

Escala:1:20

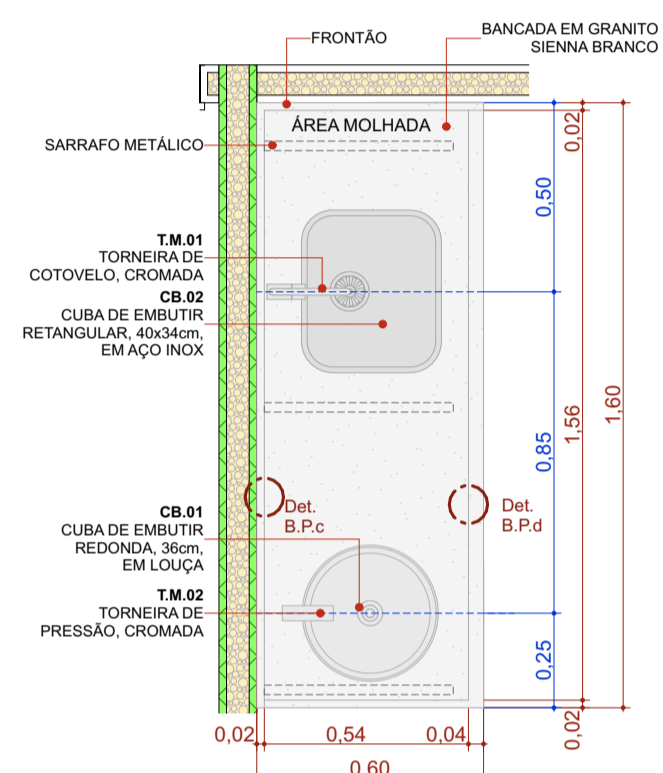

BPC.160d

Escala:1:20

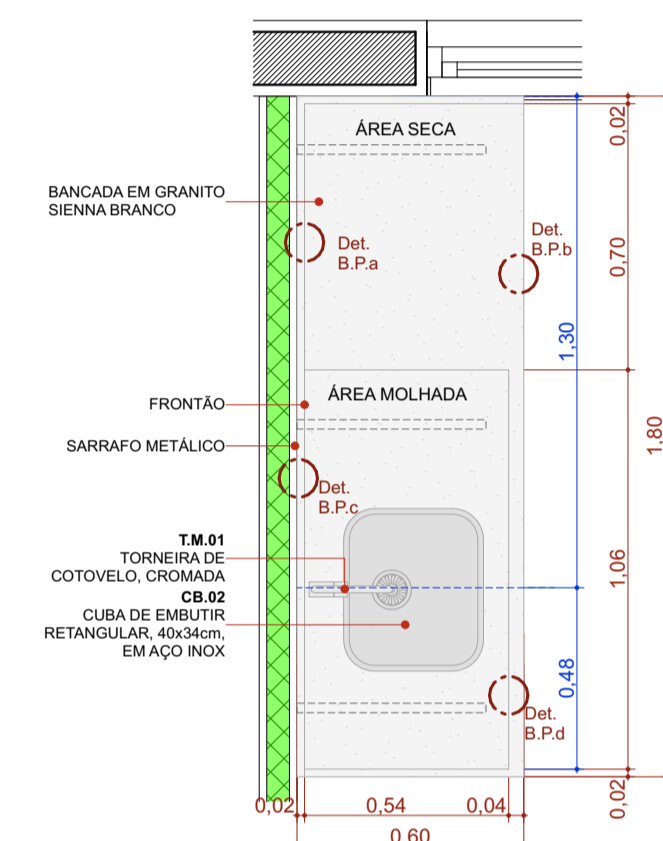

BPC.180d

Escala:1:20

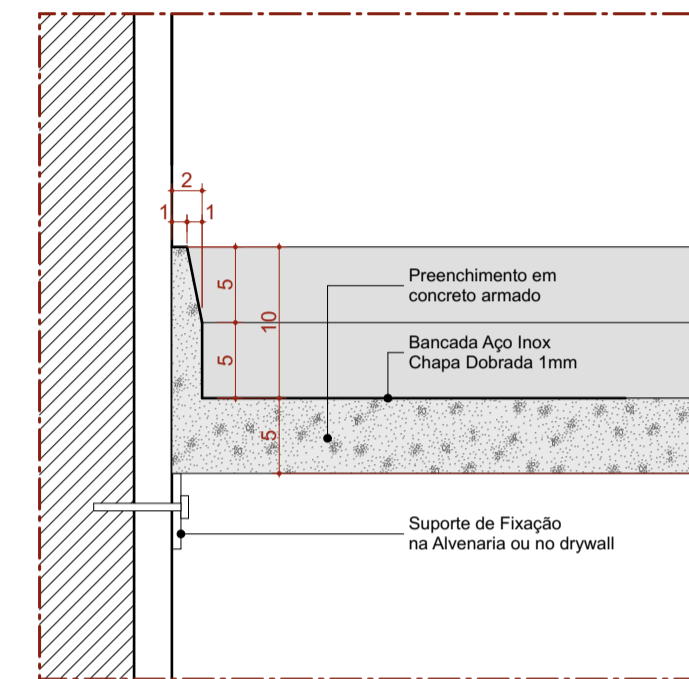

Det. B.1.c
Bancada de Inox
Detalhe Frontão - Área Seca

Escala 1:5

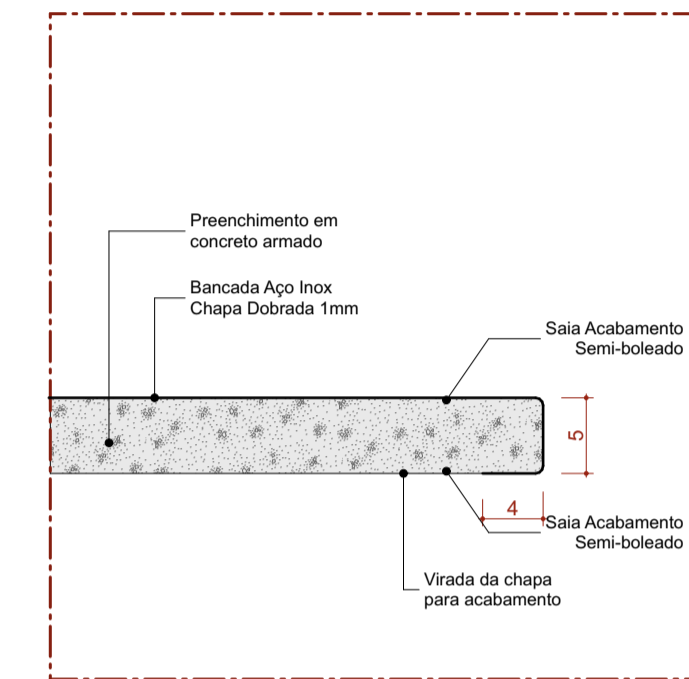

Det. B.1.d
Bancada de Inox
Detalhe Saia - Área seca

Escala 1:5

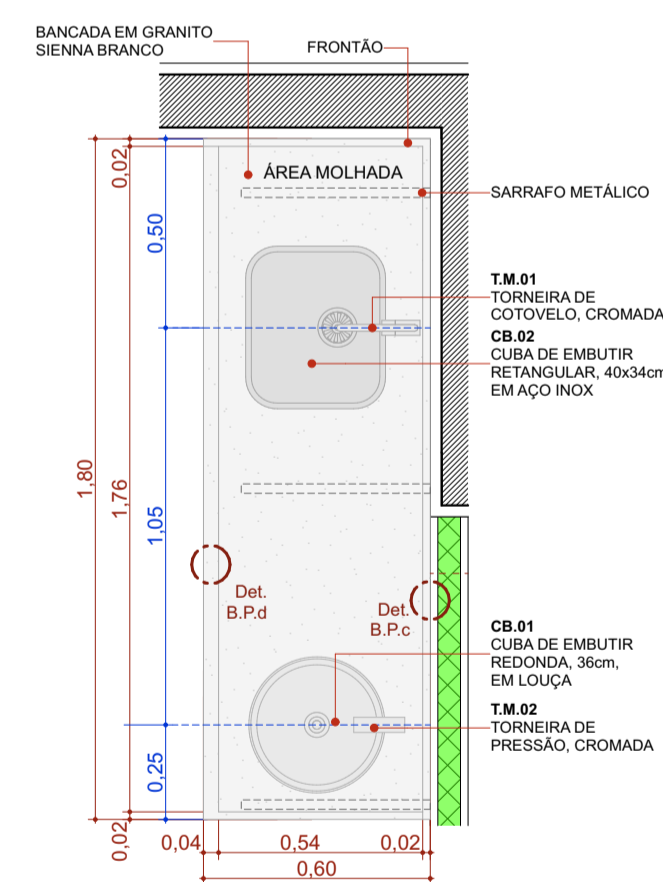

BPC.180e

Escala:1:20

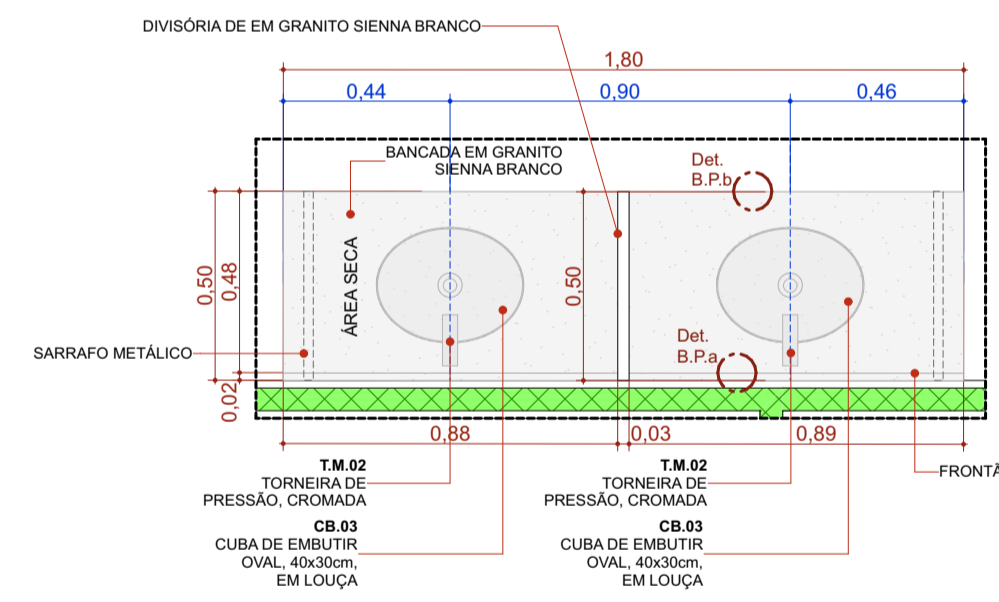

BPC.180-Escovário

Escala:1:20

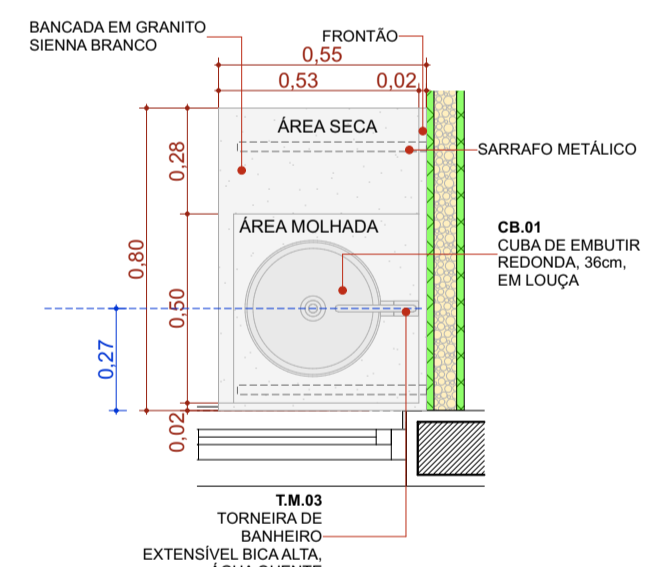

BPC.80d

Escala:1:20

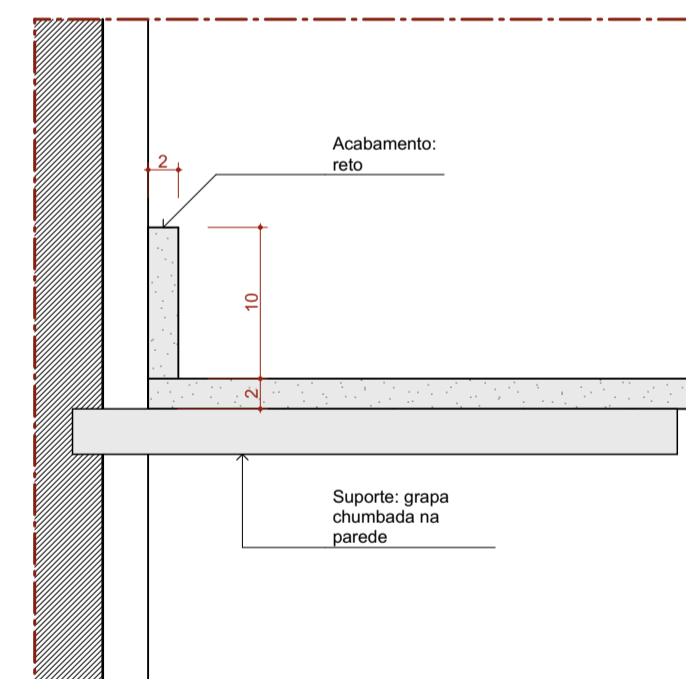

Det. B.P.a
Bancada de Pedra
Detalhe Frontão

Escala 1:5

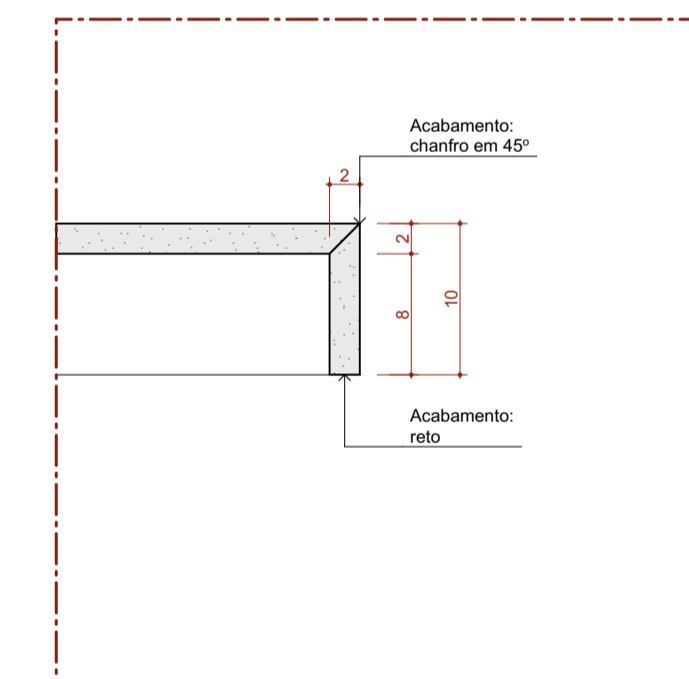

Det. B.P.b
Bancada de Pedra
Detalhe Saia

Escala 1:5

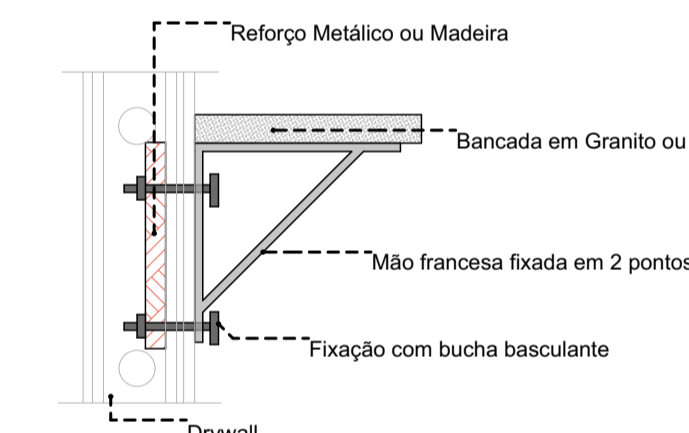

DETALHE 01: REFORÇO EM DRYWALL

Escala:1:20

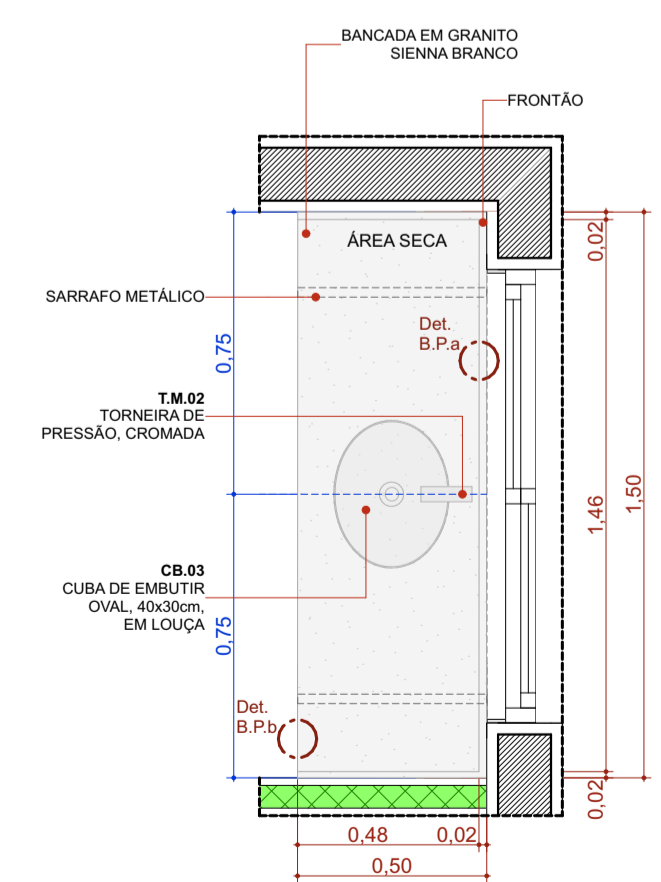

BPC.150de-Escovário

Escala:1:20

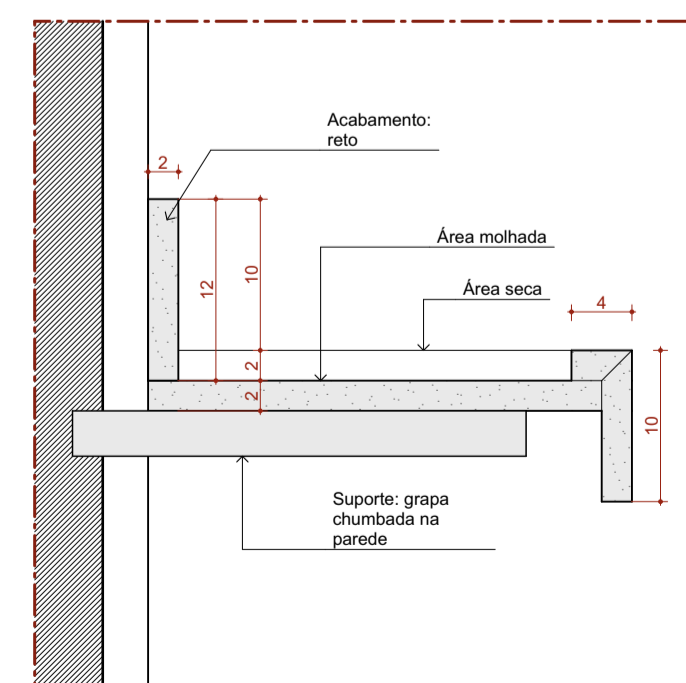

Det. B.P.e
Bancada de Pedra
Detalhe área molhada

Escala 1:5

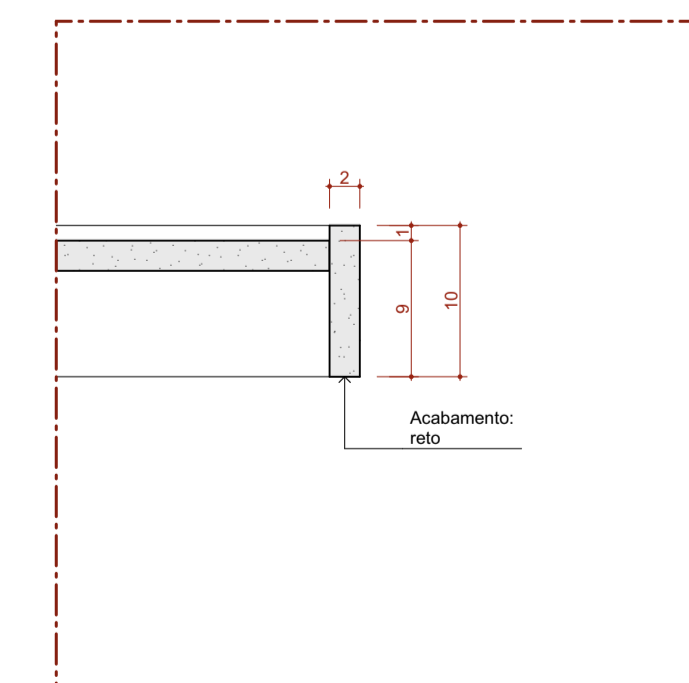

Det. B.P.d
Bancada de Pedra
Detalhe Saia - Área molhada

Escala 1:5

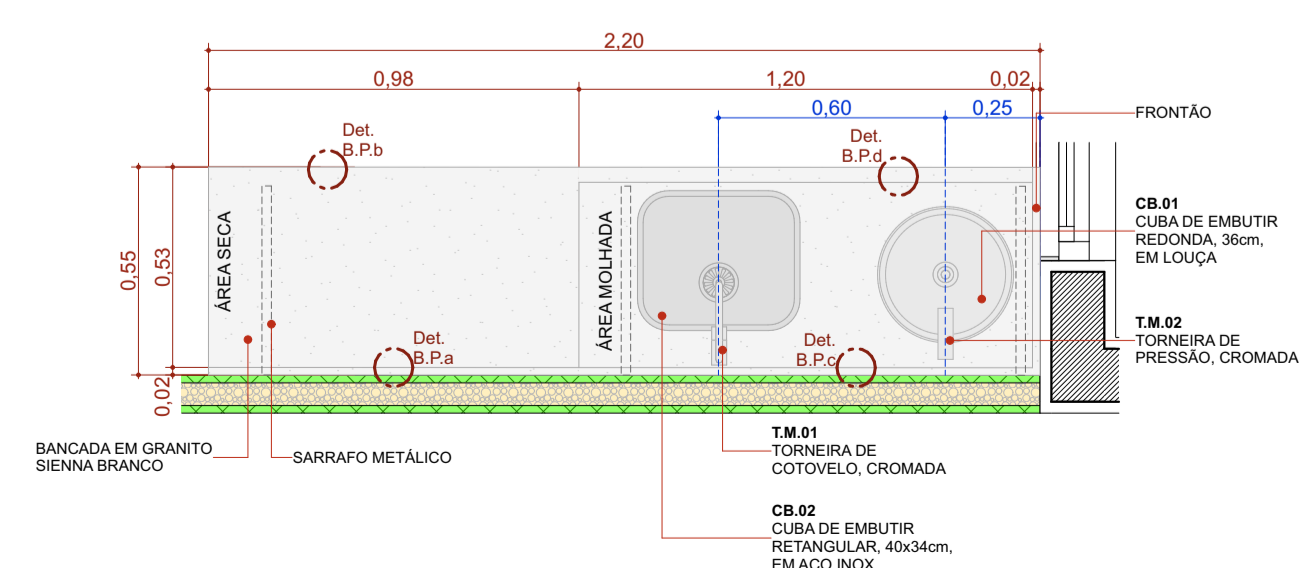

BPC.220e

Escala:1:20

22 Quadro de Bancadas				
Cód.	Qtd.	Descrição	Frontão	
BI.330de	1	Bancada em L em Inox 3,30 x 1,85m, profundidade 0,60 e 0,75m, sem cuba	Frontão direita e esquerda	
BIC.260d	1	Bancada em inox 2,60x0,60m, com uma cuba retangular em inox.	Frontão direita	
BPC.80d	1	Bancada em granito 0,80x0,55m, com uma cuba em cerâmica redonda.	Frontão direita	
BPC.120e	1	Bancada em granito 1,20x0,55m, com uma cuba em cerâmica redonda.	Frontão esquerda	
BPC.150de-Escovário	1	Bancada em granito 1,50x0,50m, com duas cubas cerâmica oval.	Frontão direita e esquerda	
BPC.160	1	Bancada em granito 1,60x0,60m, com uma cuba em inox retangular e uma cuba em cerâmica redonda.	Sem frontão lateral	
BPC.160d	1	Bancada em granito 1,60x0,60m, com uma cuba em inox retangular e uma cuba em cerâmica redonda.	Frontão direita	
BPC.180-Escovário	1	Bancada em granito 1,80x0,50m, com duas cubas cerâmica oval.	Sem frontão lateral	
BPC.180d	1	Bancada em granito 1,80x0,60m, com uma cuba retangular em inox.	Frontão direita	
BPC.180e	1	Bancada em granito 1,80x0,60m, com uma cuba em inox retangular e uma cuba em cerâmica redonda.	Frontão Esquerda	
BPC.220e	1	Bancada em granito 2,20x0,55m, com uma cuba em inox retangular e uma cuba em cerâmica redonda.	Frontão Esquerda	

TÍTULO DO PROJETO
UNIDADE BÁSICA DE SAÚDE - PORTE 1

PROPRIETÁRIO
MINISTÉRIO DA SAÚDE
SECRETARIA DE ATENÇÃO PRIMÁRIA À SAÚDE

CNPJ
00.394.544/0108-14

ENDEREÇO
Secretaria de Atenção Primária à Saúde
Esplanada dos Ministérios Bloco G Edifício Sede - Ministério da Saúde
CEP 70. 058-900 - Brasília- DF

TÍTULO DA PRANCHA

DETALHAMENTO DE BANCADAS

DESCRIÇÃO DA ETAPA

PROJETO EXECUTIVO

NOME: PRANCHA - ARQUIVO
MS_UBS1_PE_AQ 10.12_R00

REVISÃO	UNIDADE	DATA	ESCALA
R01	METROS	04/09/2024	INDICADA

DIREITOS AUTORAIS RESERVADOS CONFORME LEGISLAÇÃO NACIONAL E INTERNACIONAL

FOLHA 01

84,10 x 59,40



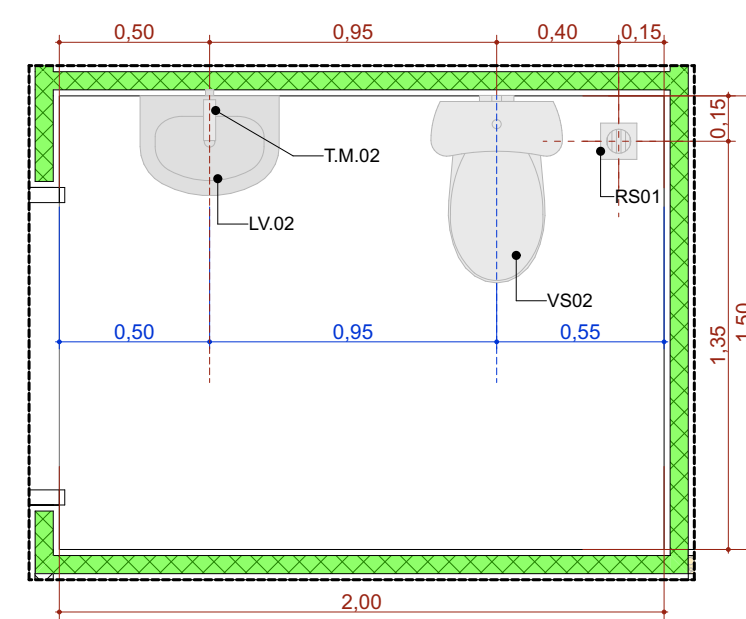

A.M.1 Sanit. Infantil/Fraldário
Escala: 1:25

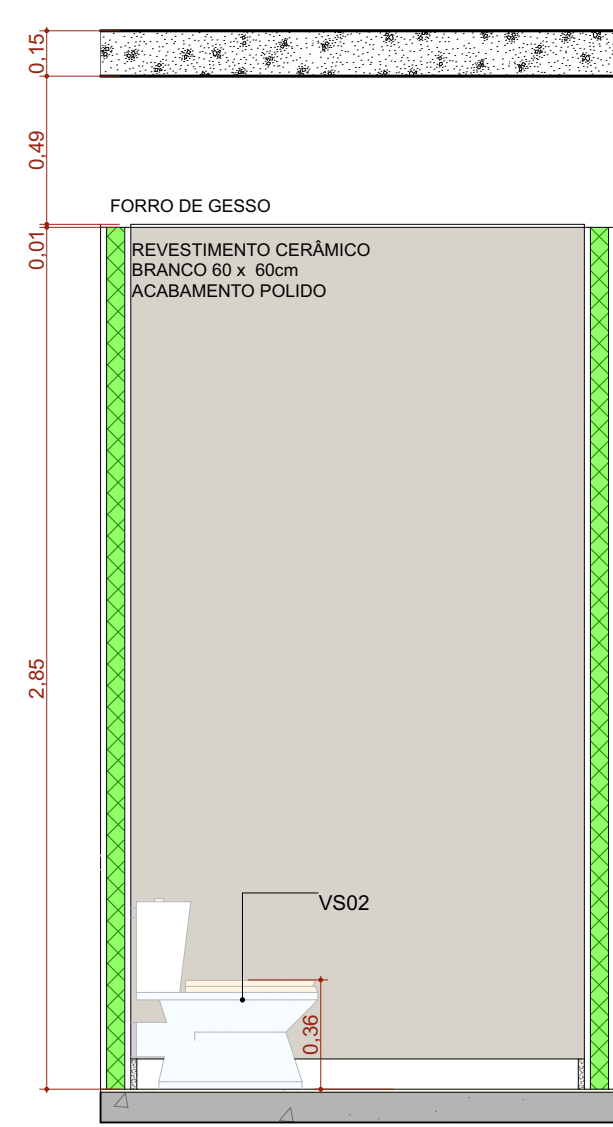

A.M.01 VISTA 1
Escala: 1:25

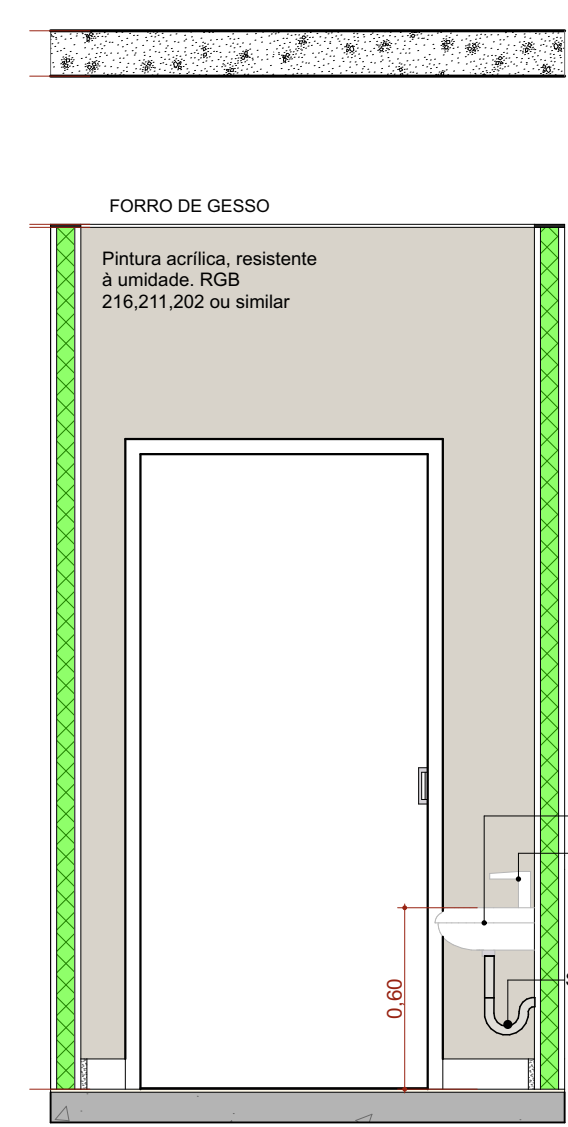

A.M.01 VISTA 2
Escala: 1:25

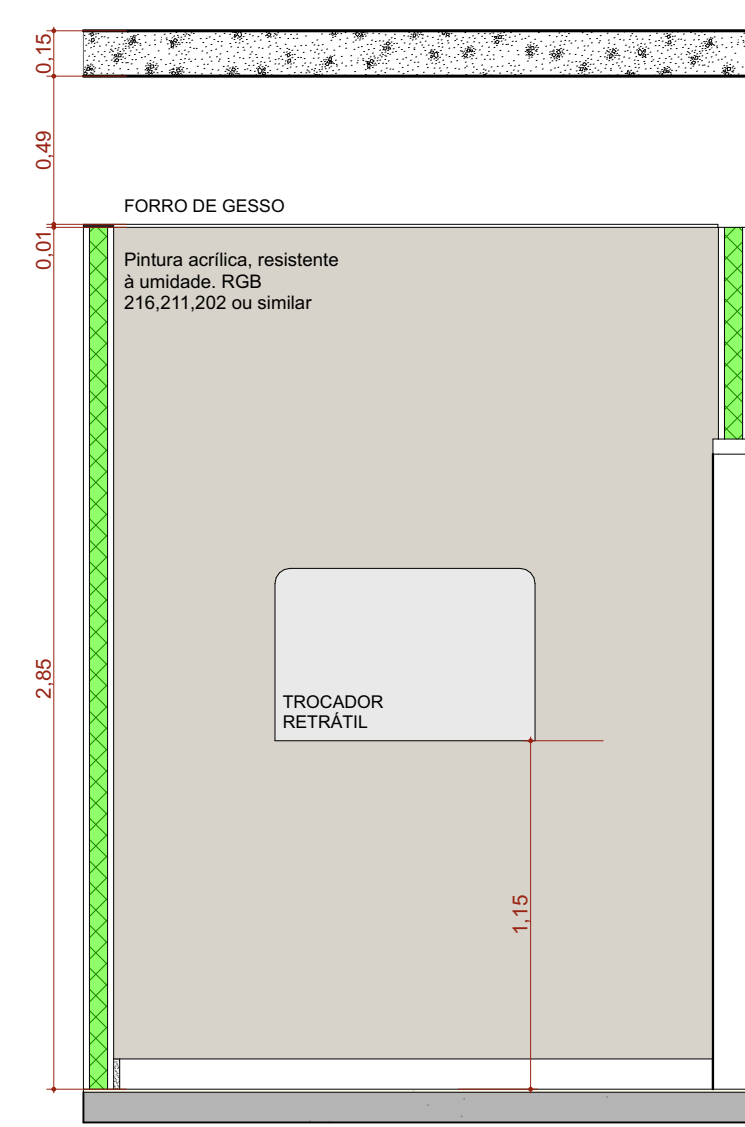

A.M.01 VISTA 3
Escala: 1:25

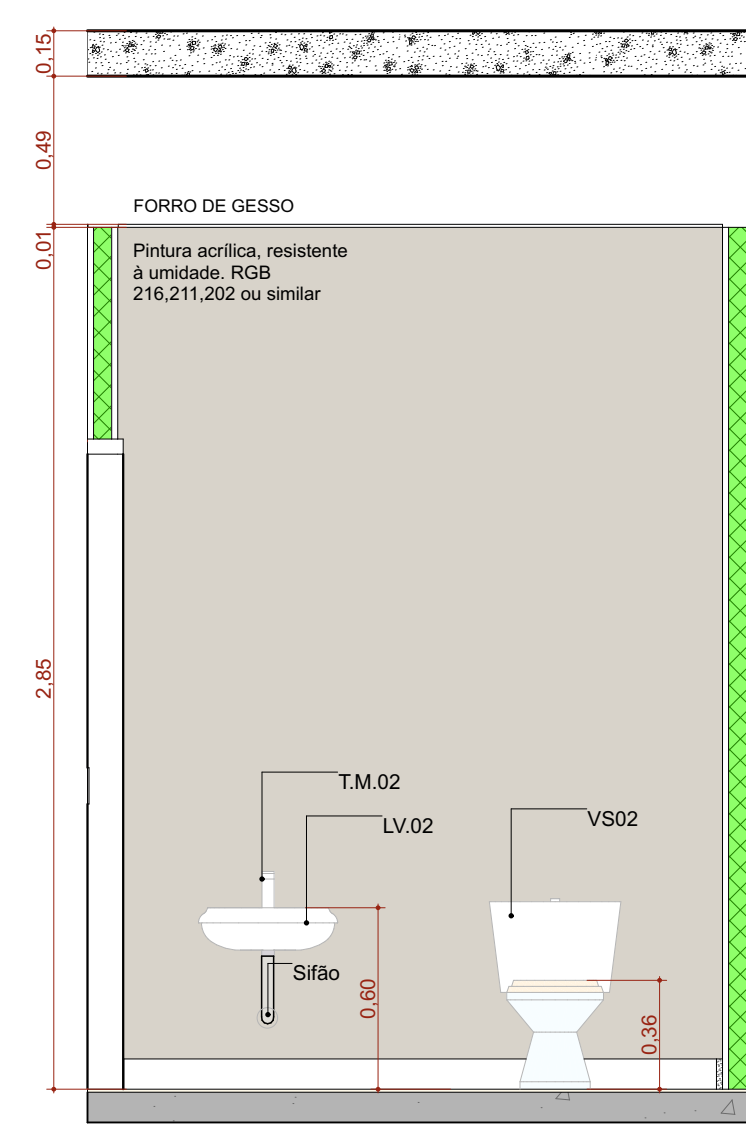

A.M.01 VISTA 4
Escala: 1:25

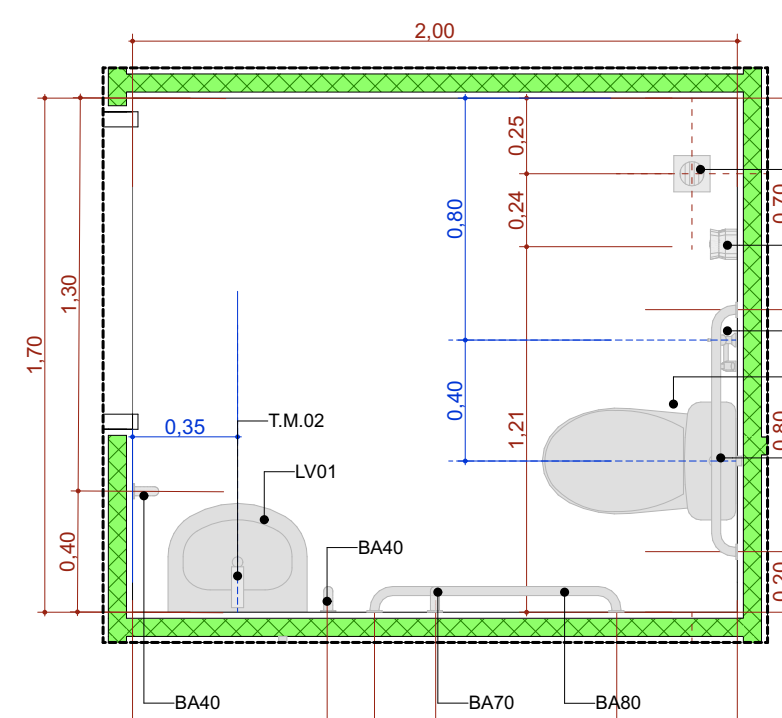

A.M.2 Sanitário PCD Fem.
Escala: 1:25

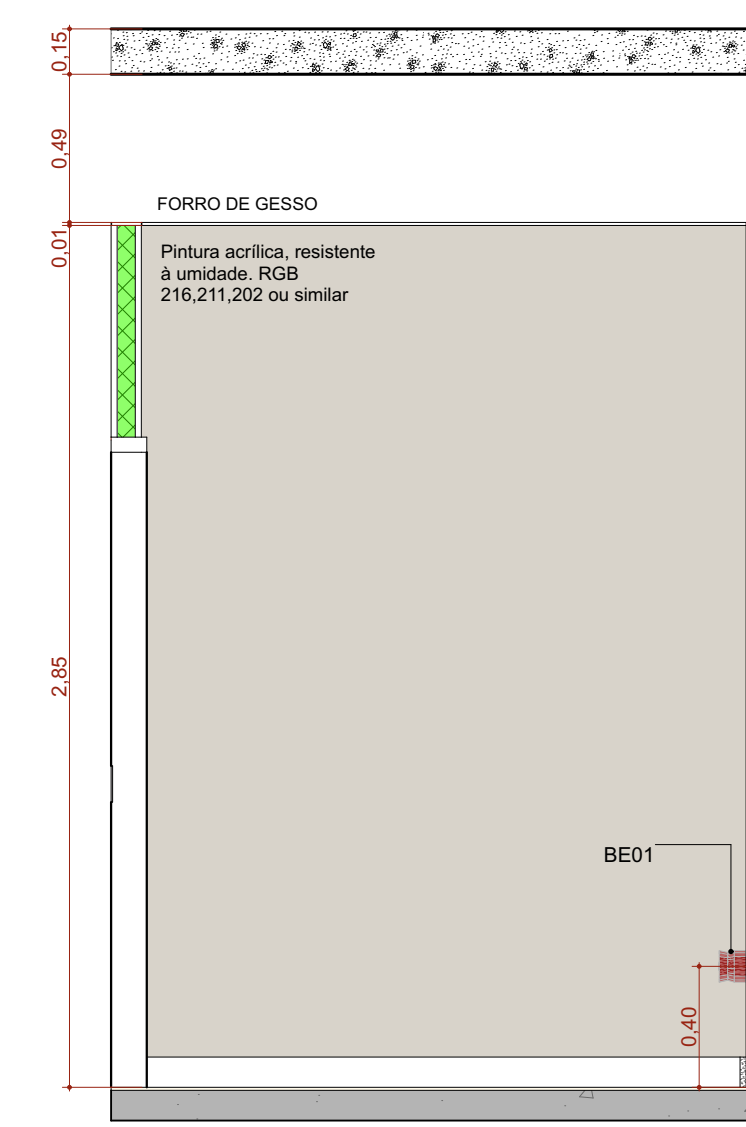

A.M.02 VISTA 1
Escala: 1:25

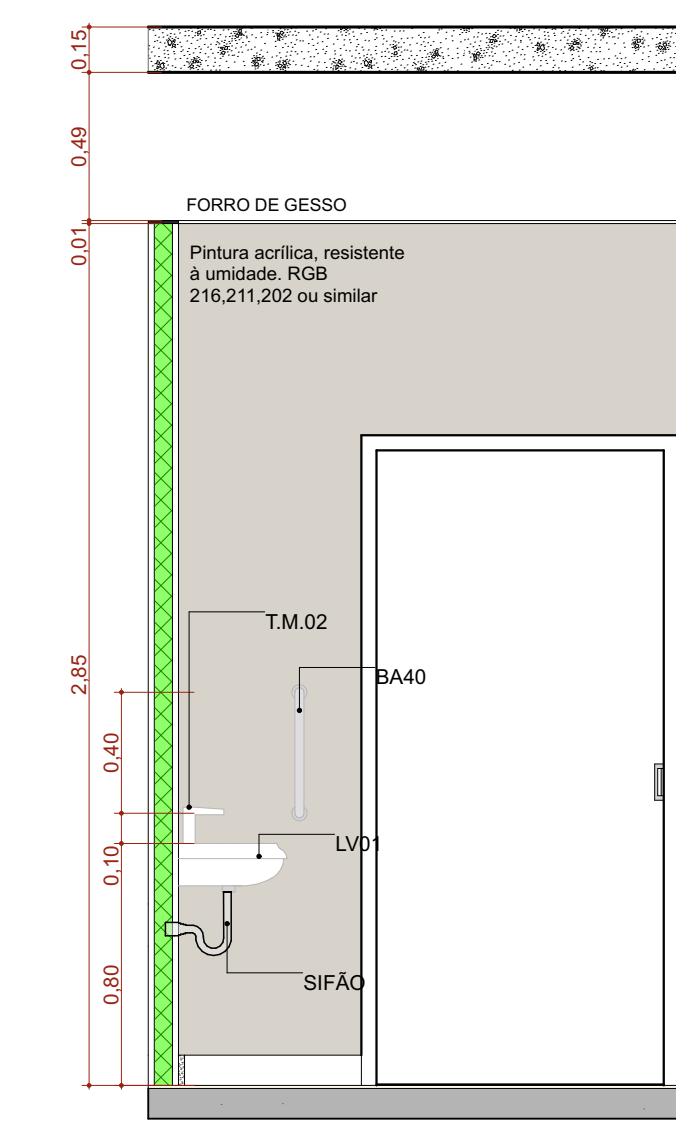

A.M.02 VISTA 2
Escala: 1:25

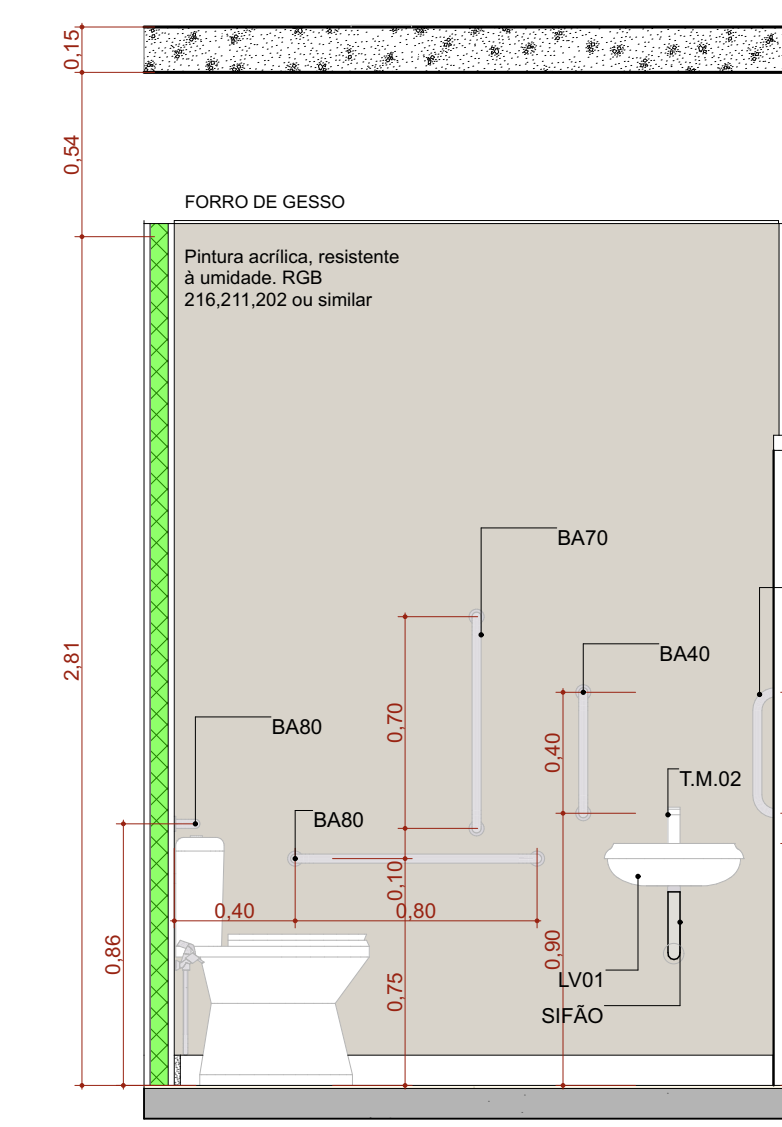

A.M.02 VISTA 3
Escala: 1:25

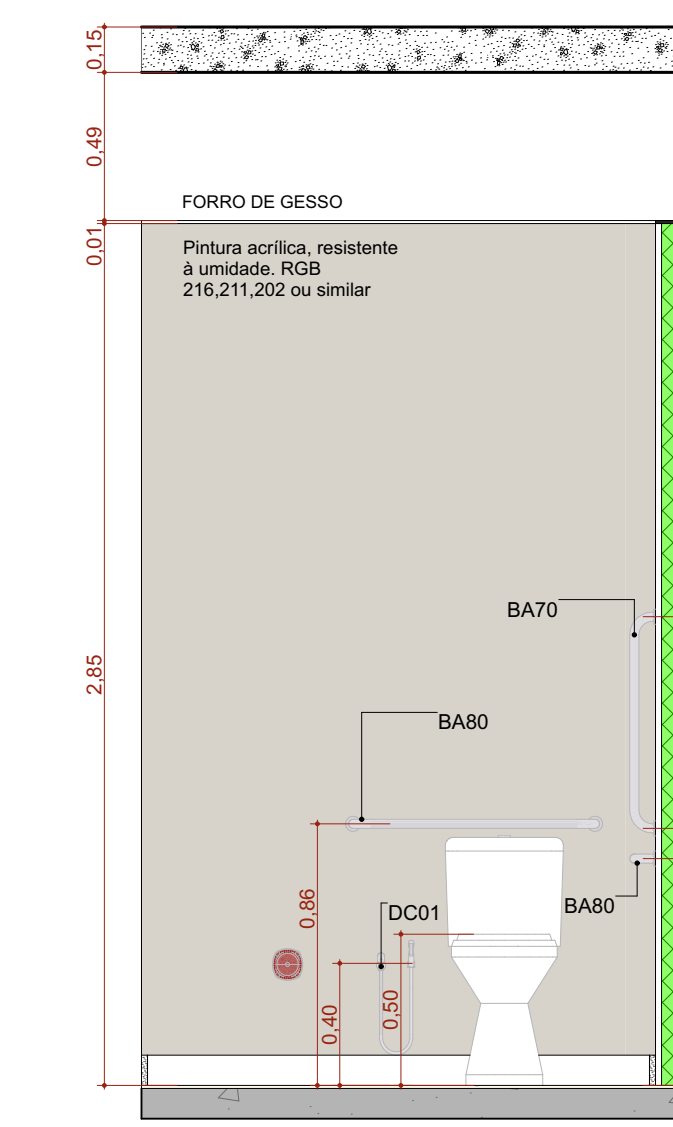

A.M.02 VISTA 4
Escala: 1:25

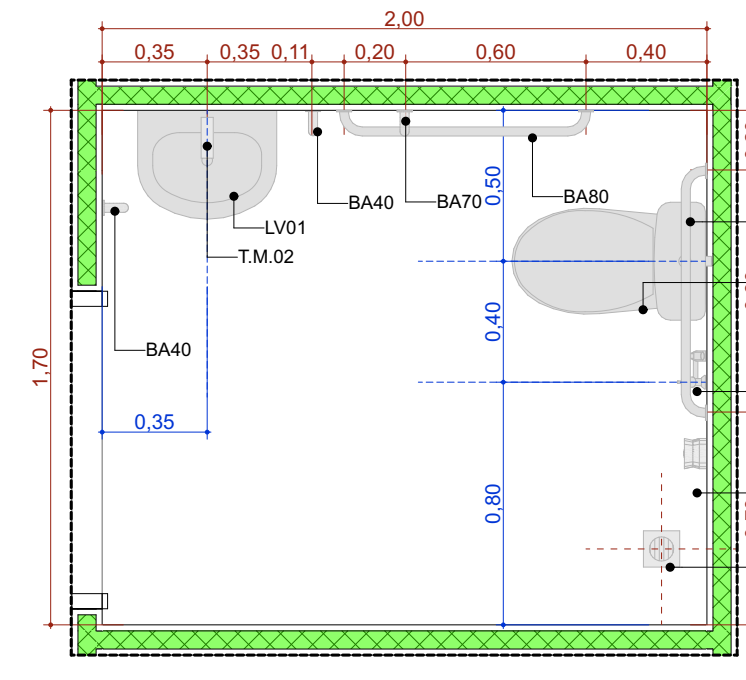

A.M.3 Sanitário PCD Masc.
Escala: 1:25

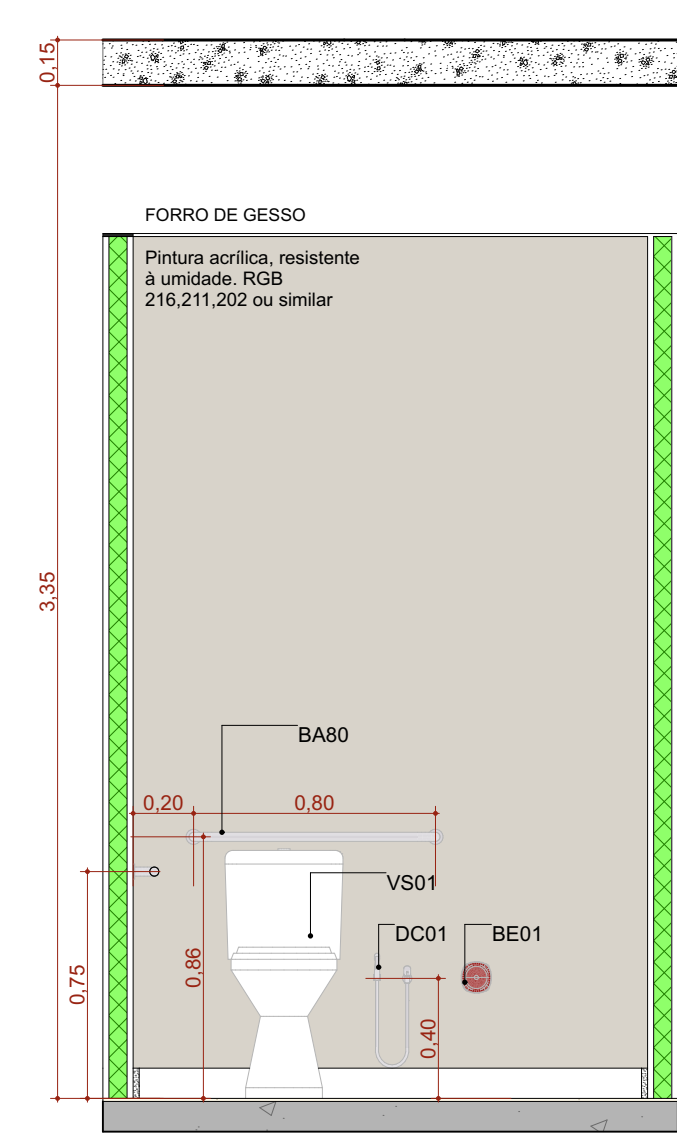

A.M.03 VISTA 1
Escala: 1:25

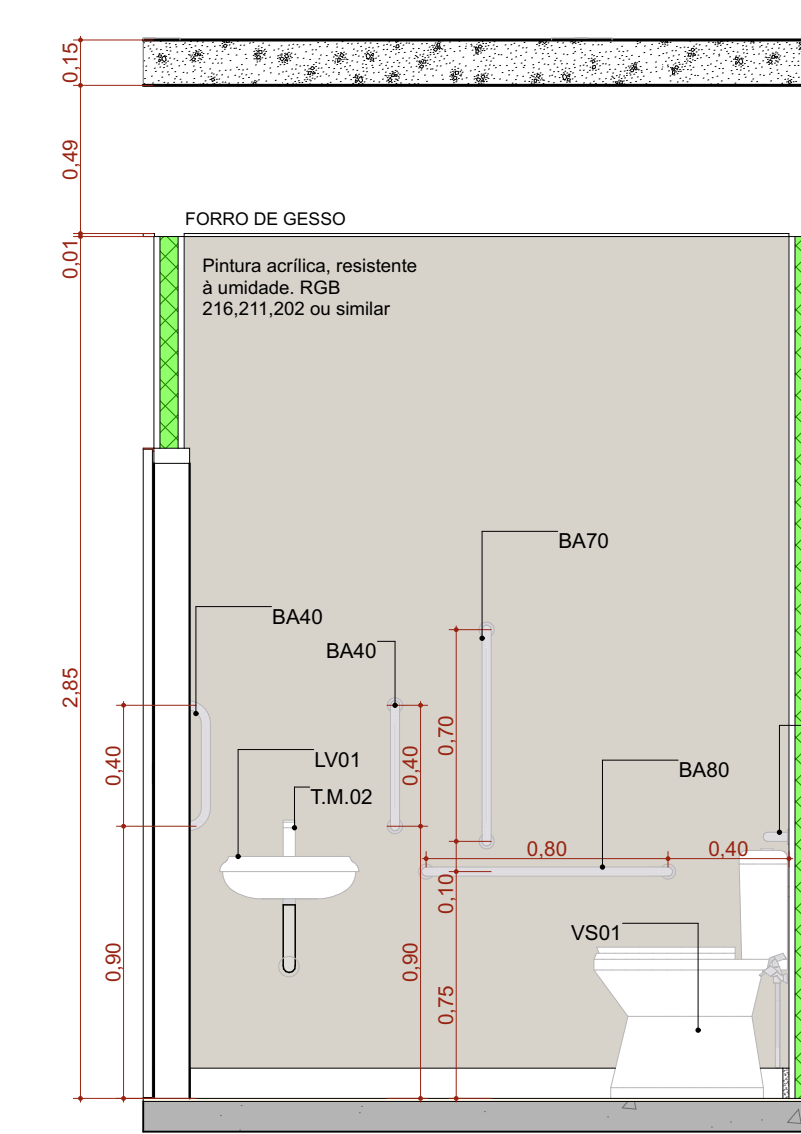

A.M.03 VISTA 2
Escala: 1:25

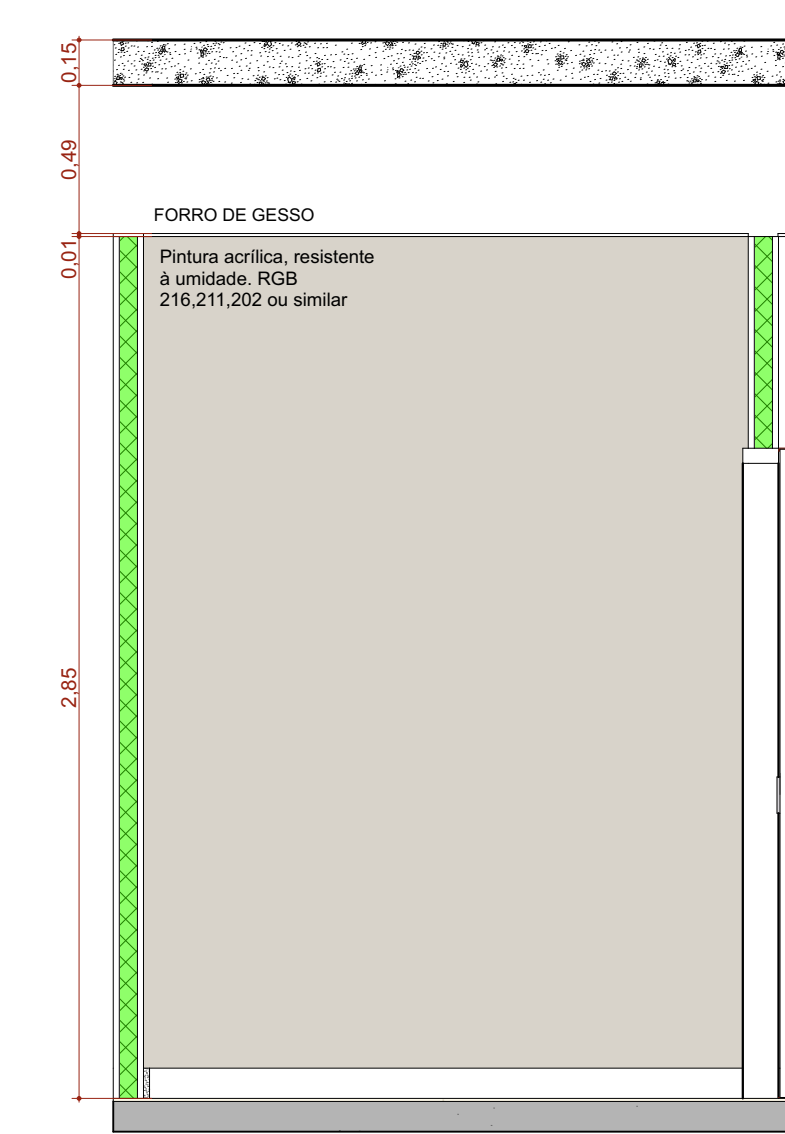

A.M.03 VISTA 3
Escala: 1:25

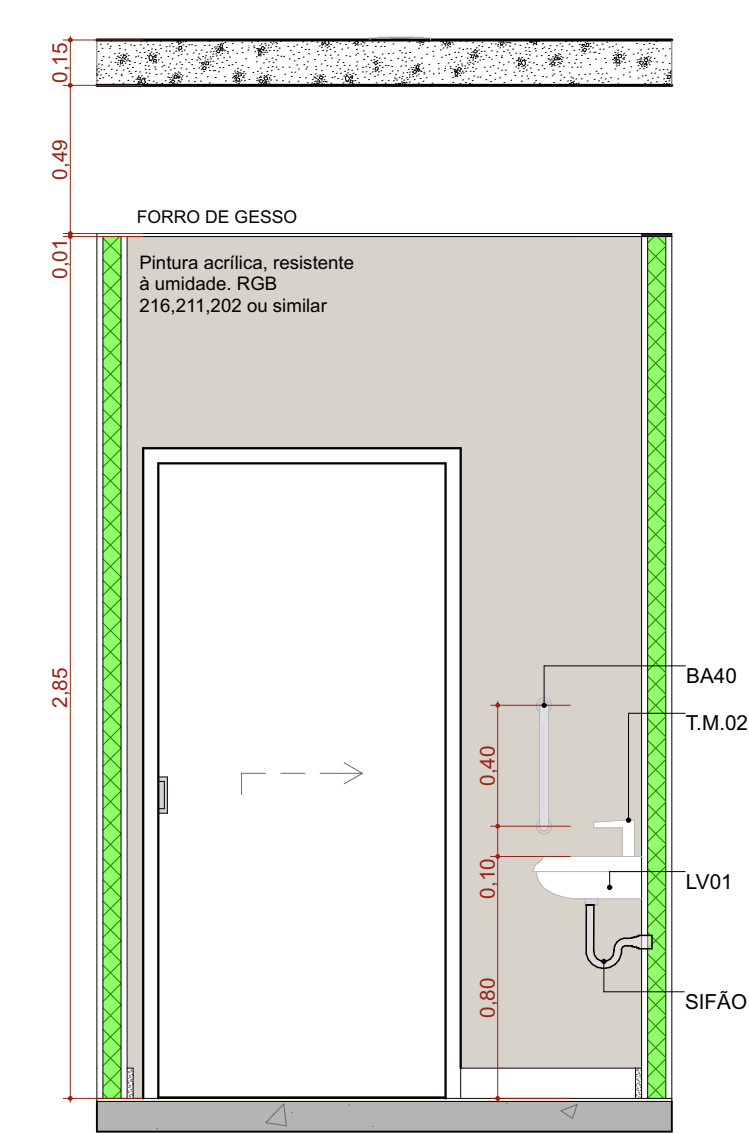

A.M.03 VISTA 4
Escala: 1:25

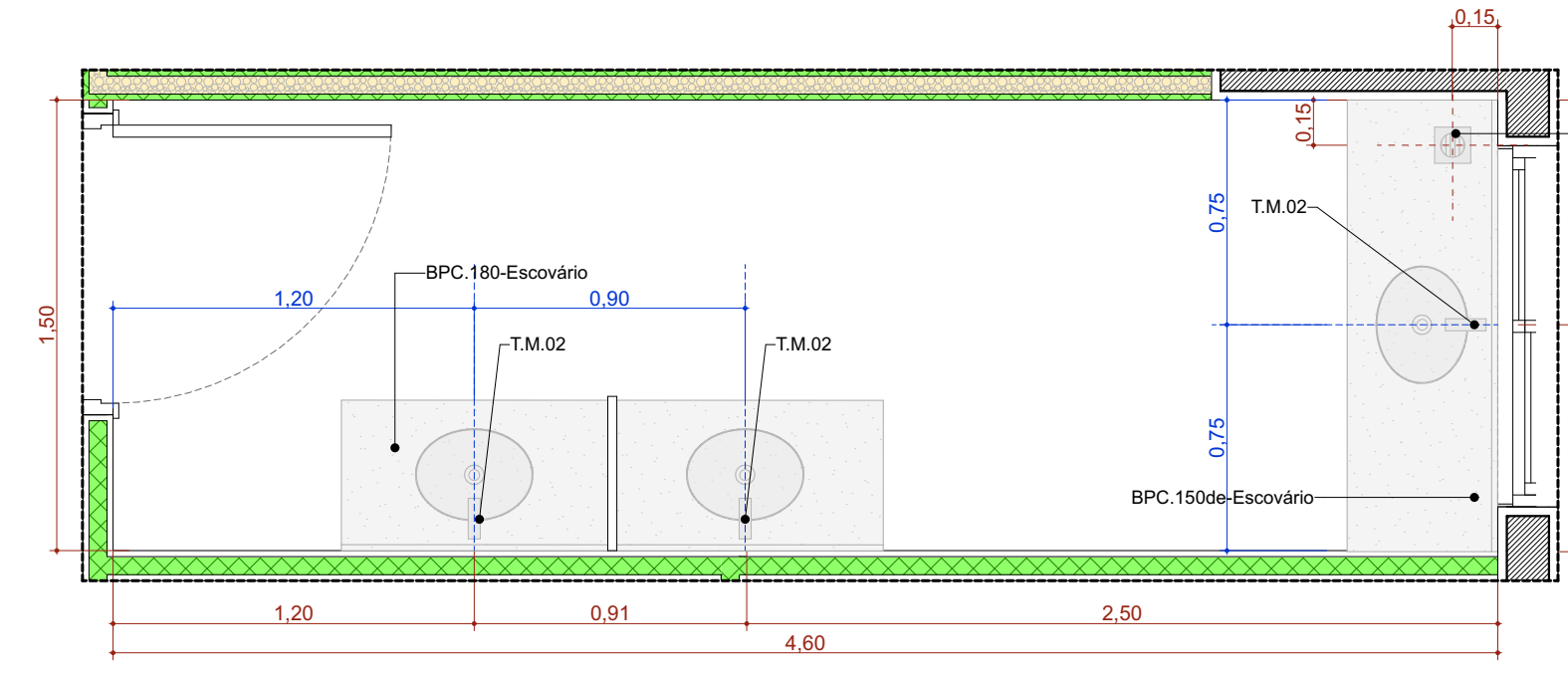

A.M.4 Educação em Saúde Bucal (Escovário)
Escala: 1:25

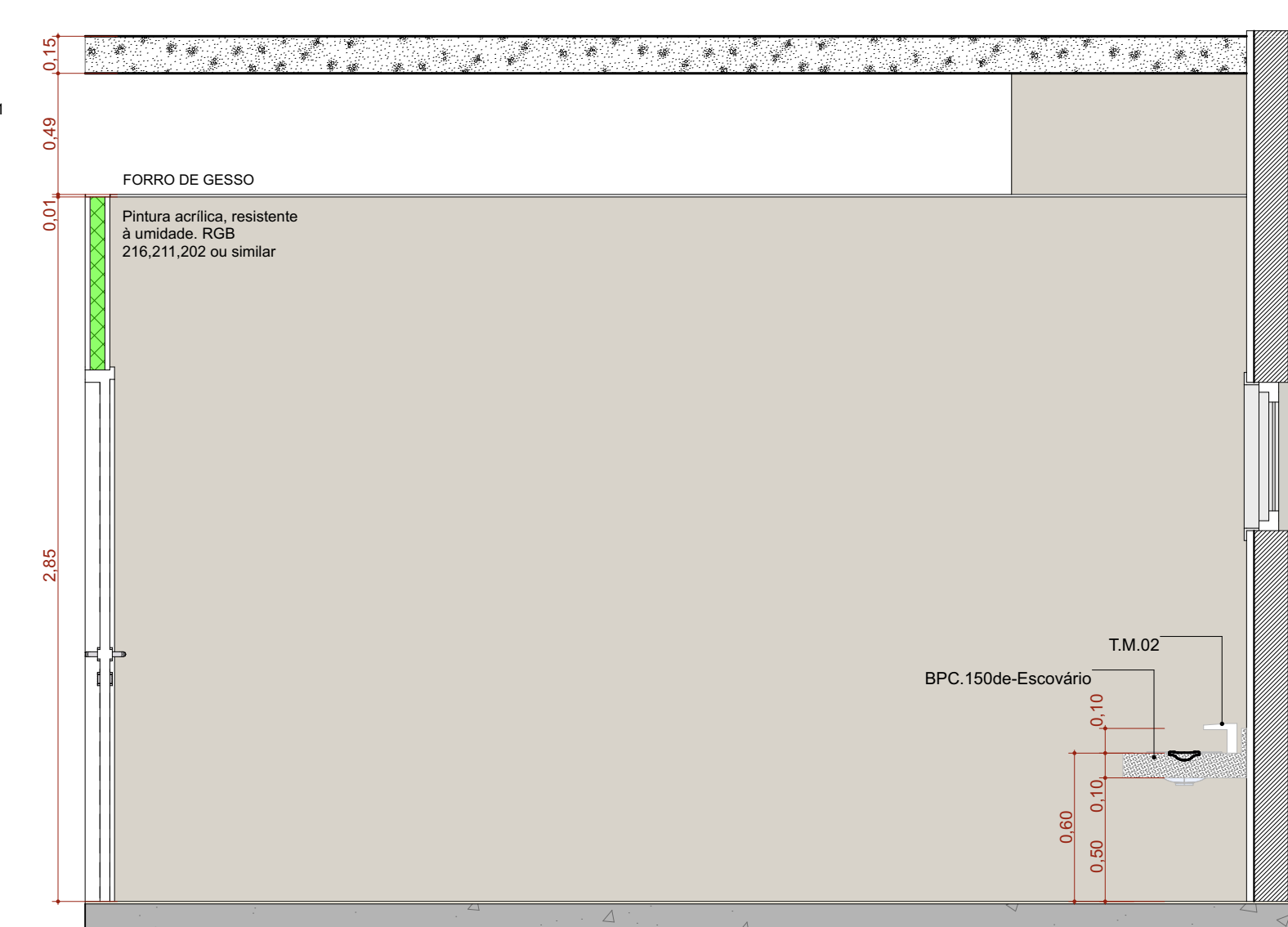

A.M.04 VISTA 1
Escala: 1:25

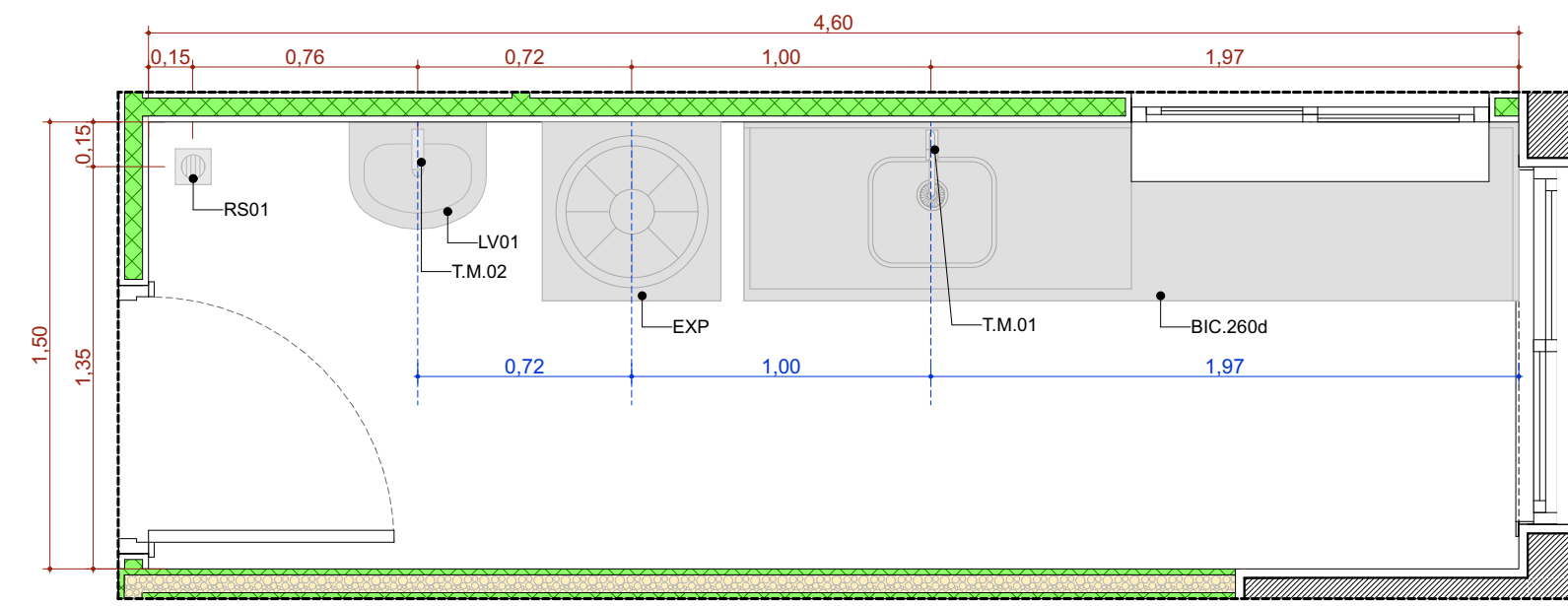

A.M.5 Expurgo
Escala: 1:25

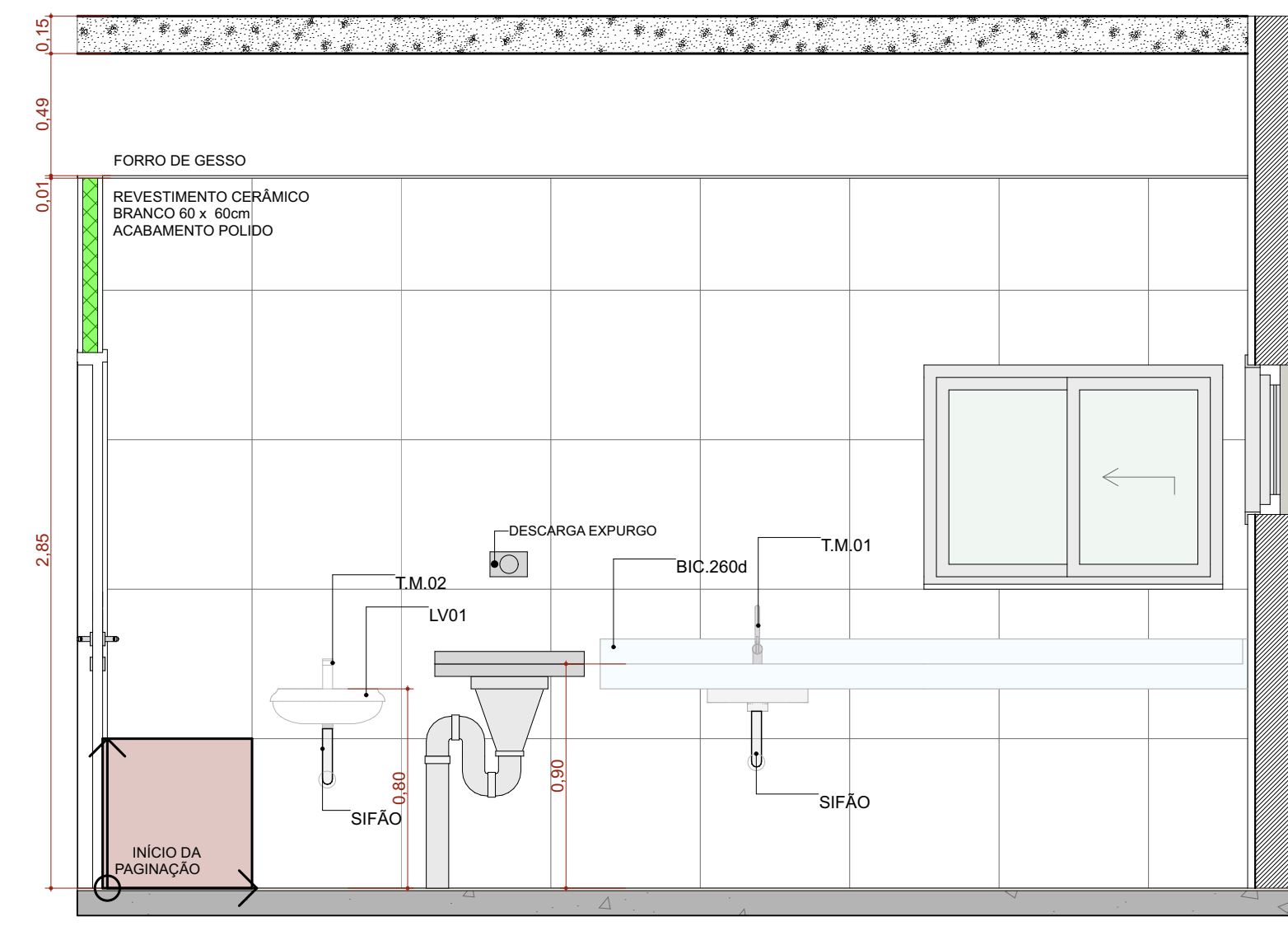

A.M.05 VISTA 1
Escala: 1:25

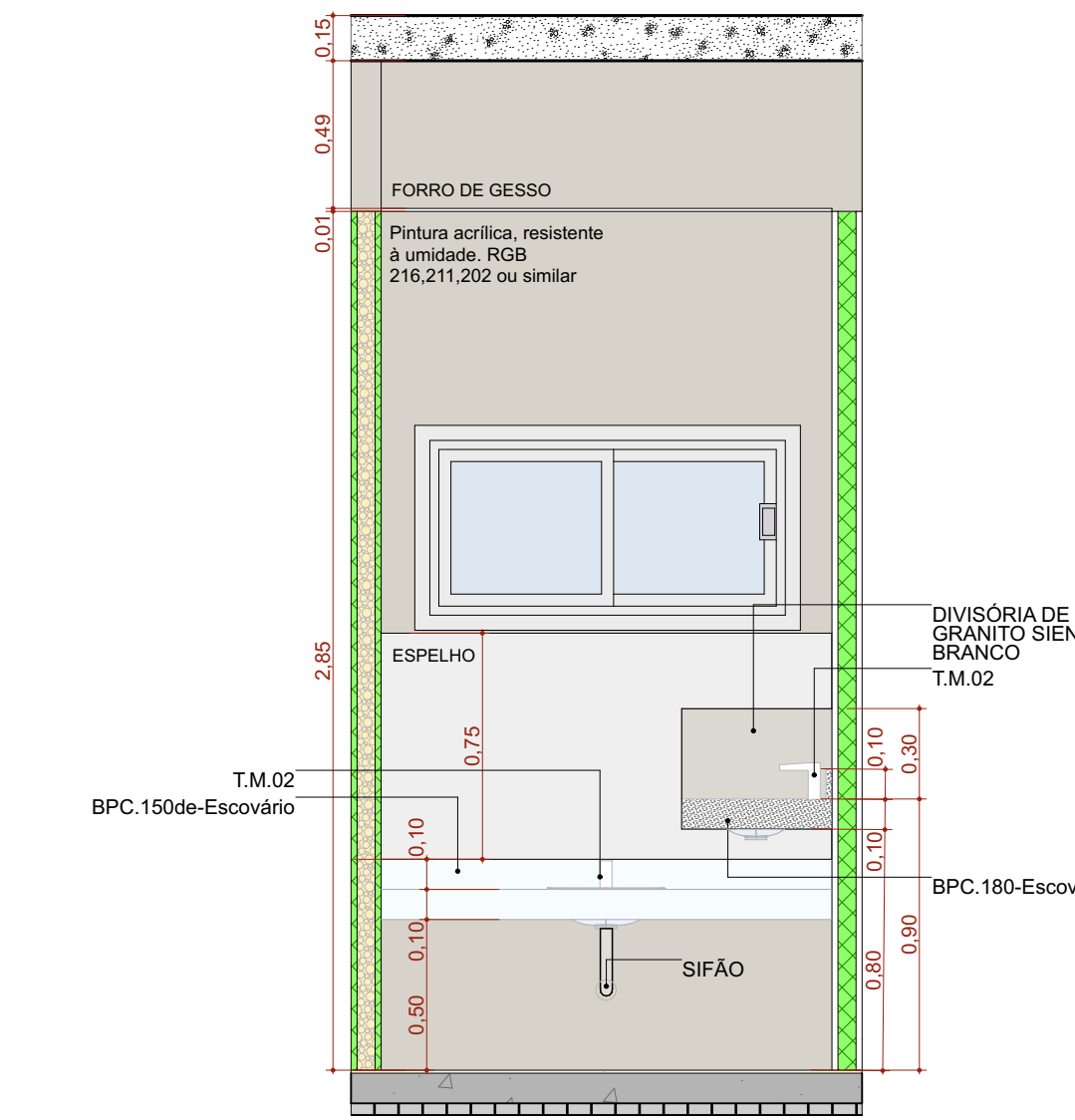

A.M.04 VISTA 2
Escala: 1:25

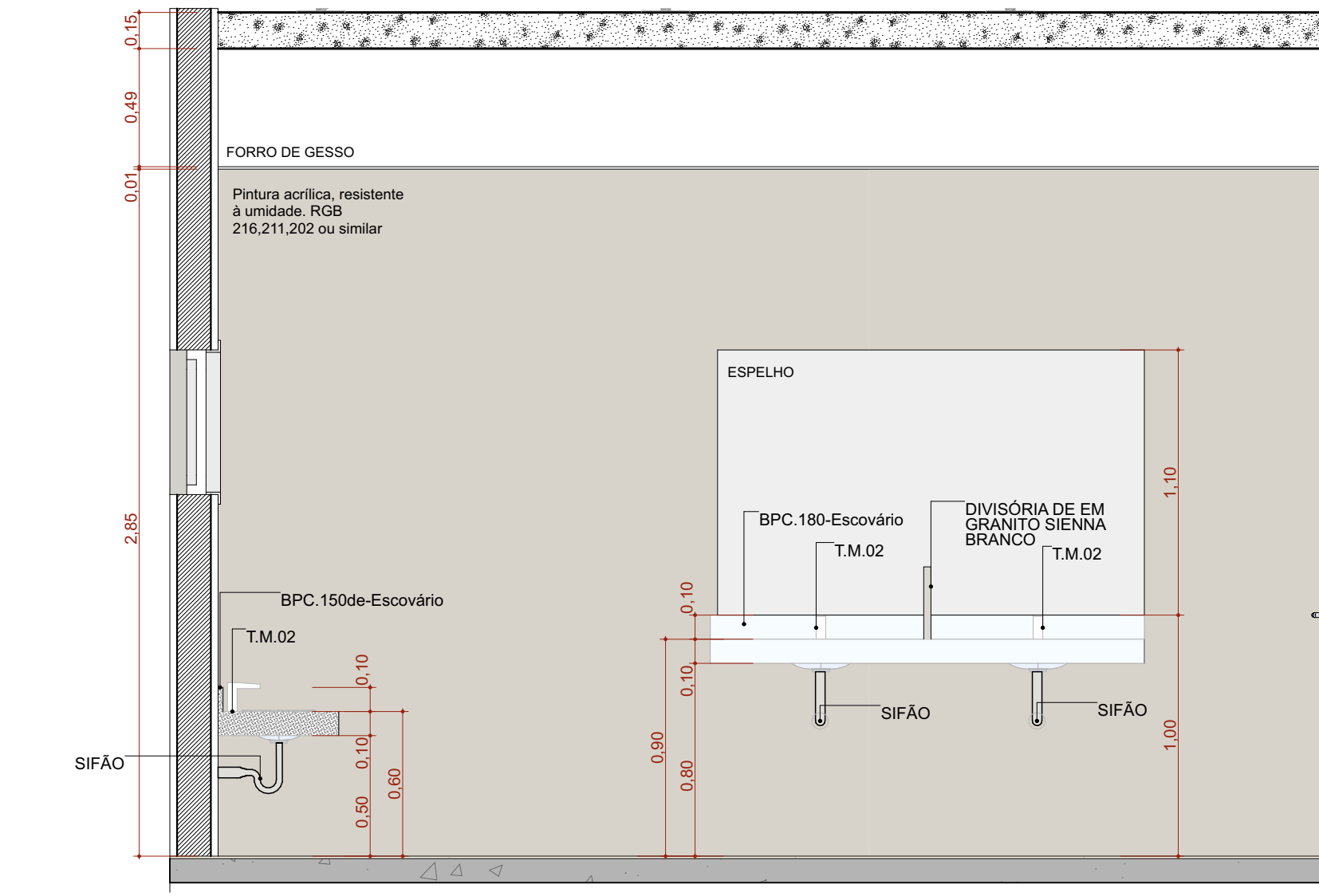

A.M.04 VISTA 3
Escala: 1:25

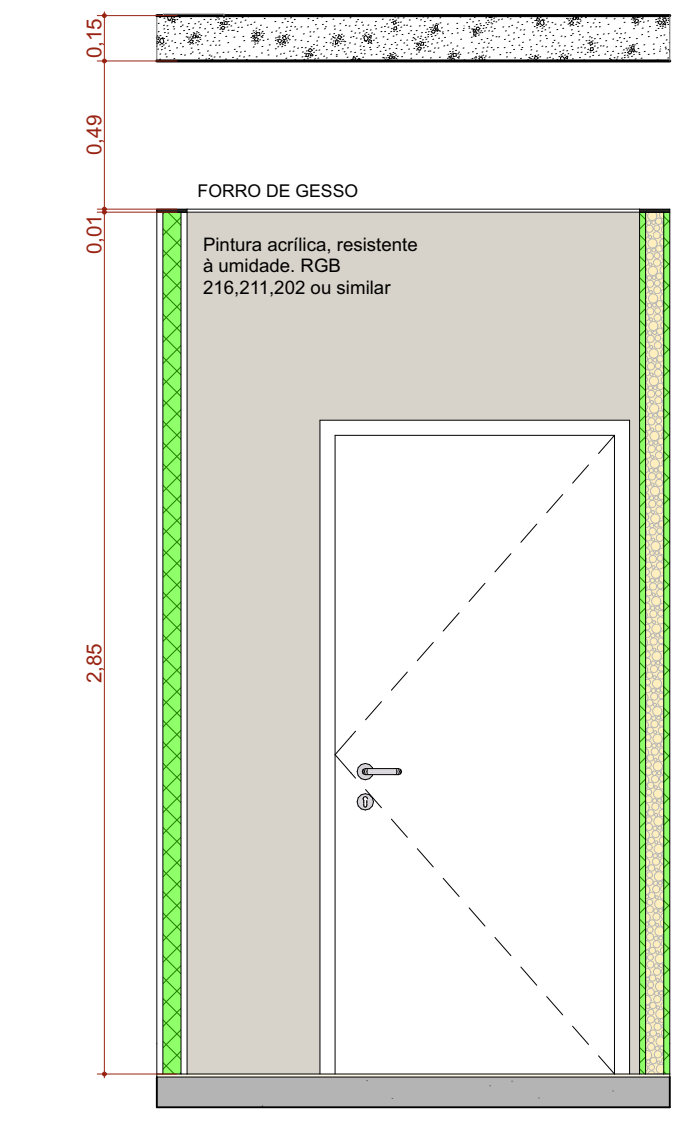

A.M.04 VISTA 4
Escala: 1:25

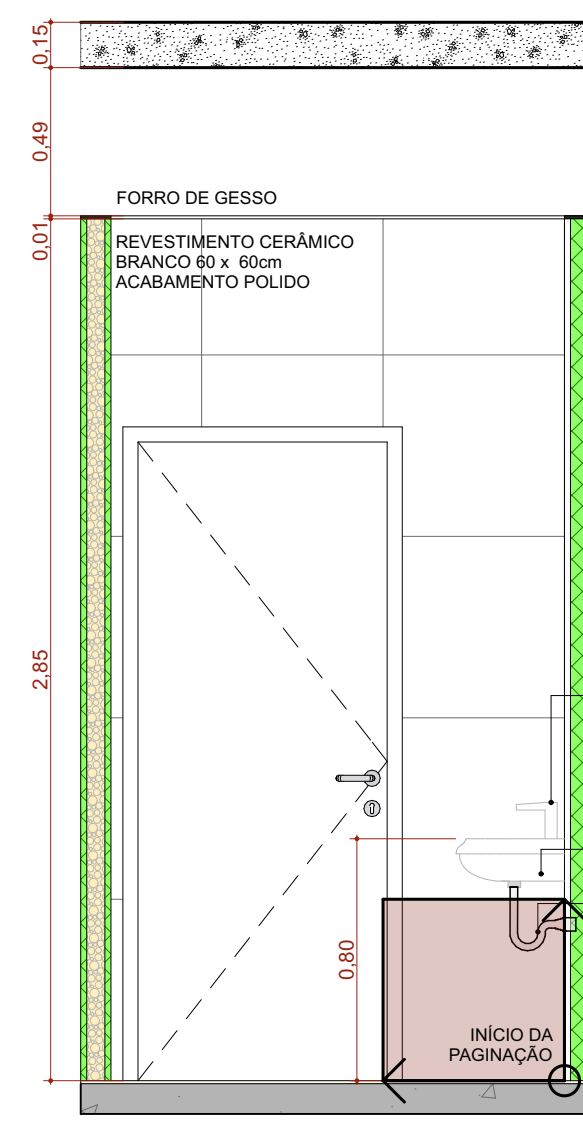

A.M.05 VISTA 2
Escala: 1:25

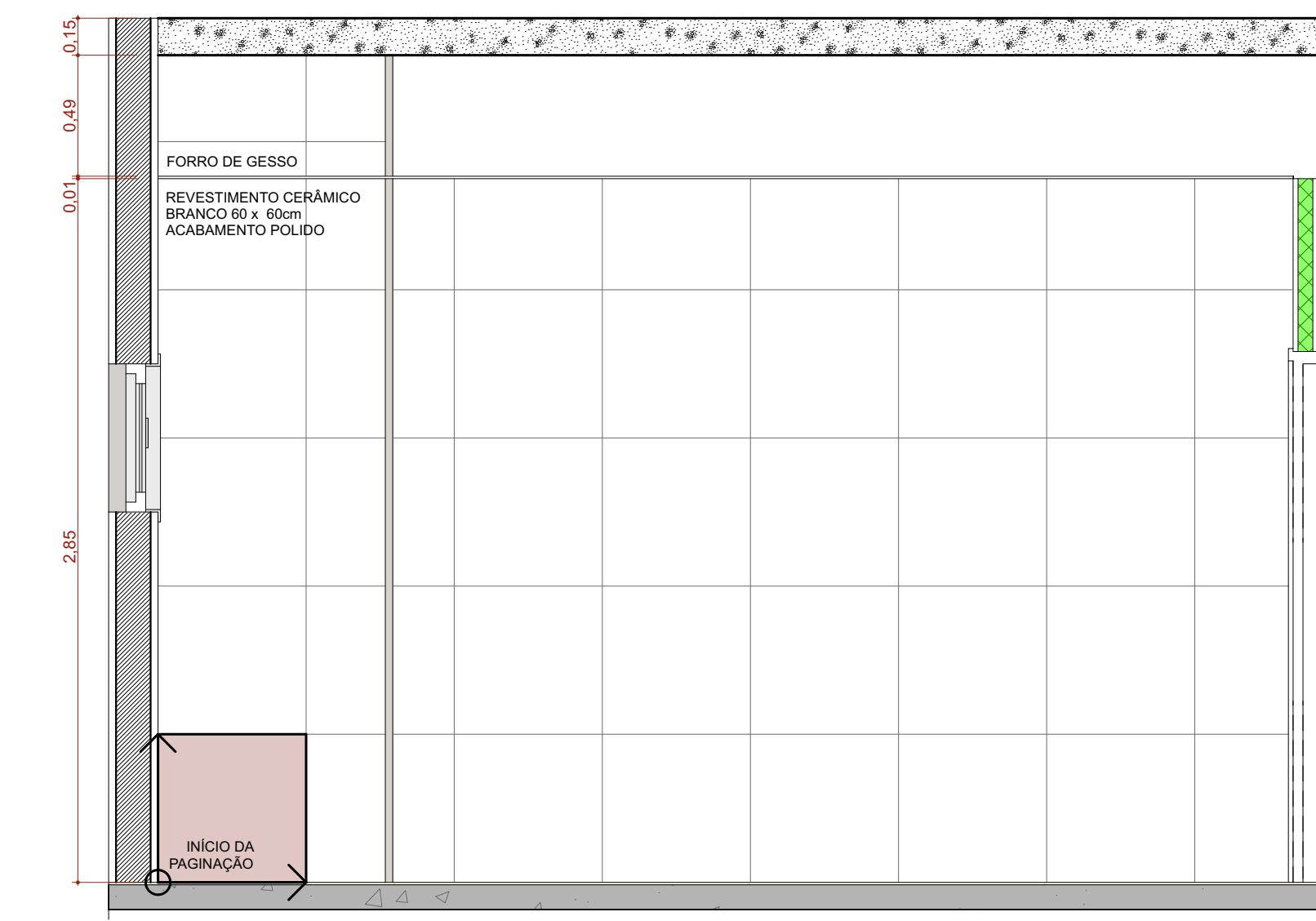

A.M.05 VISTA 3
Escala: 1:25

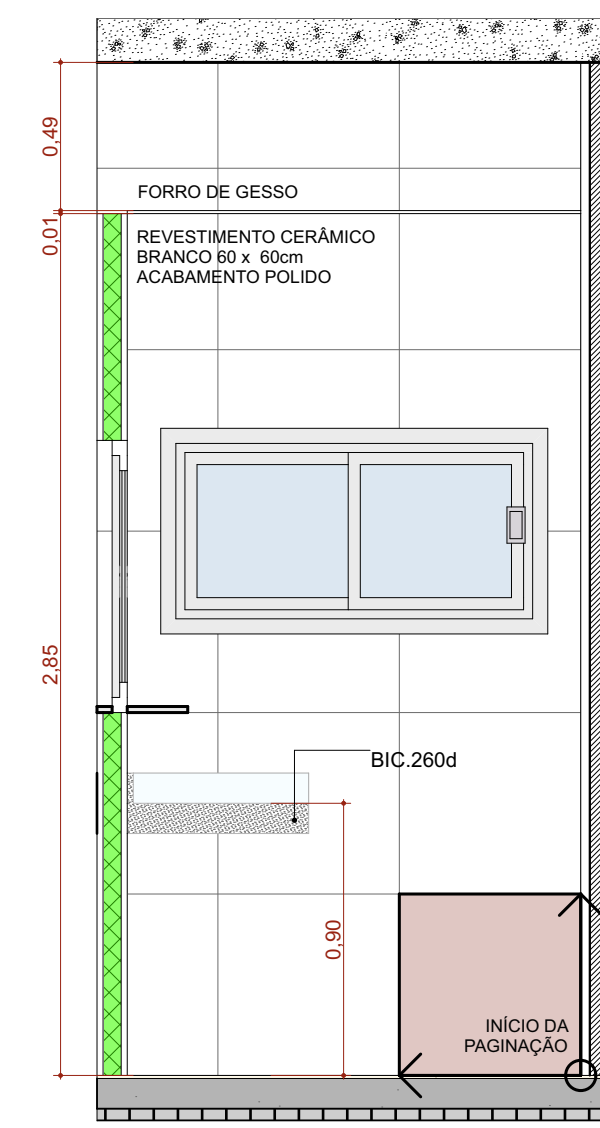

A.M.05 VISTA 4
Escala: 1:25

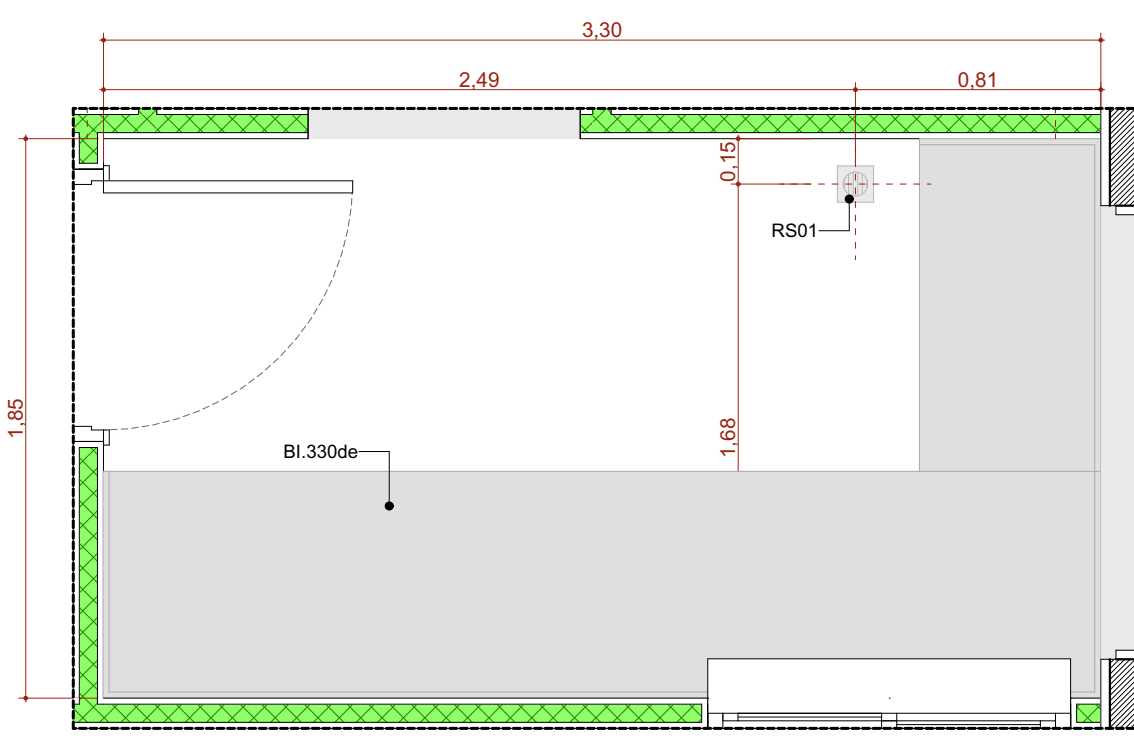

A.M.6 Esterilização
Escala: 1:25

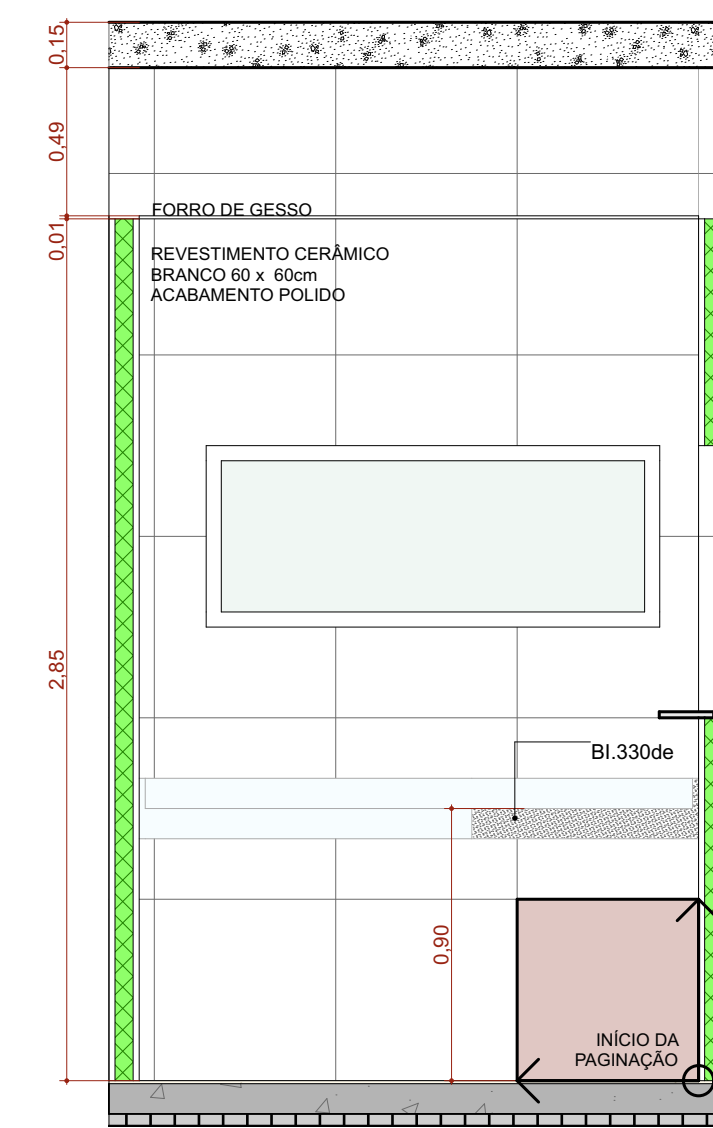

A.M.06 VISTA 1
Escala: 1:25

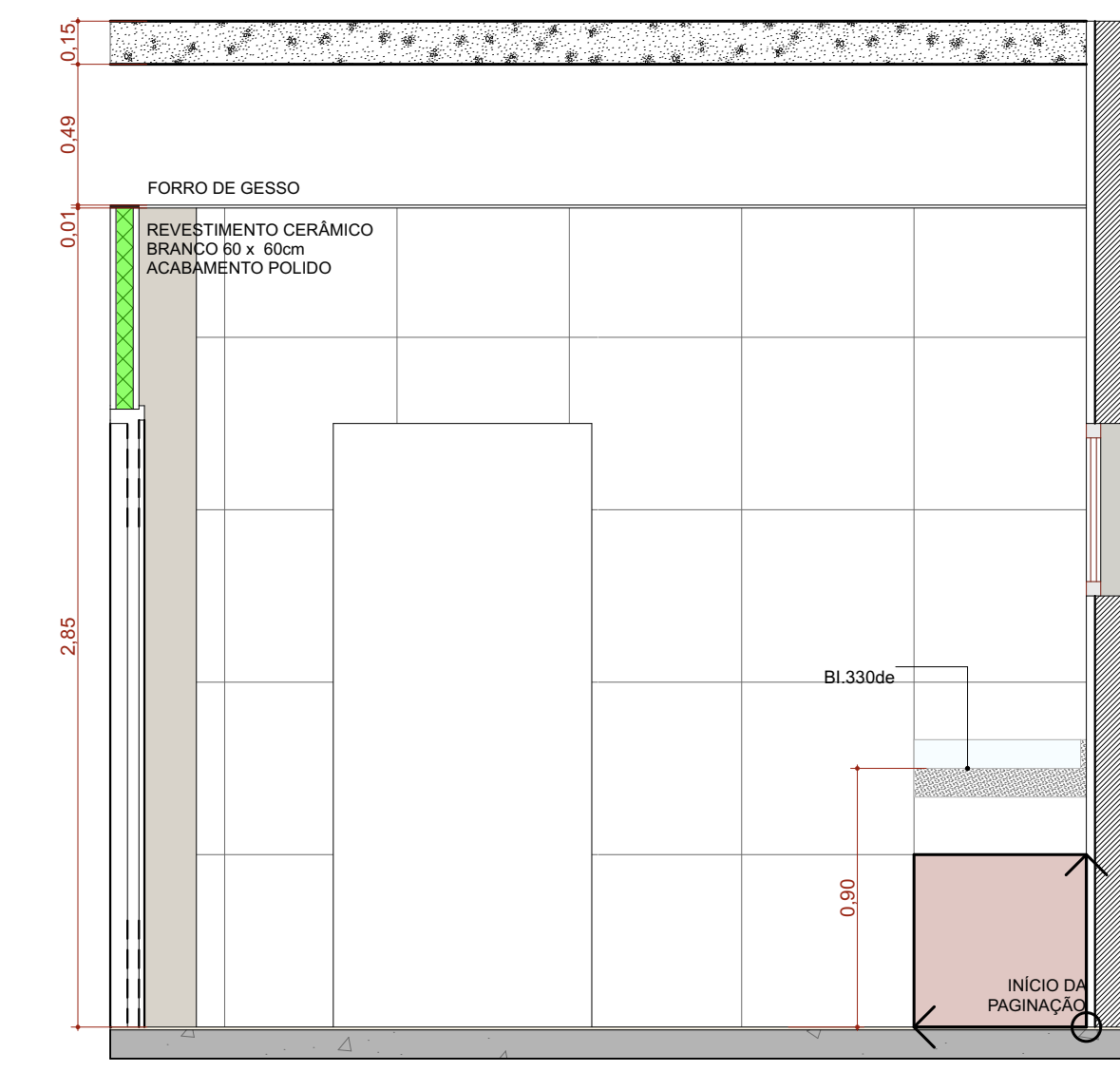

A.M.06 VISTA 2
Escala: 1:25

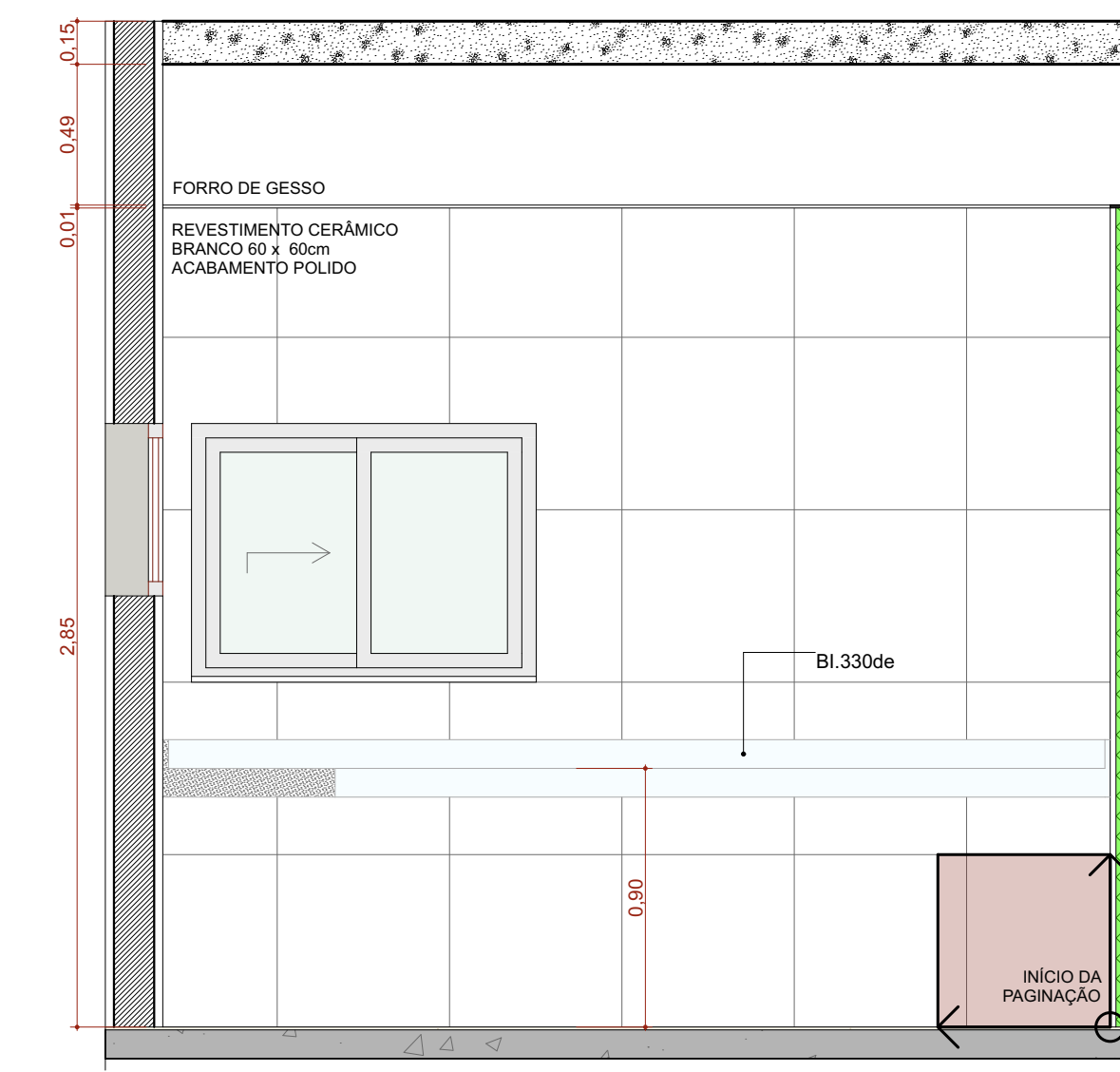

A.M.06 VISTA 3
Escala: 1:25

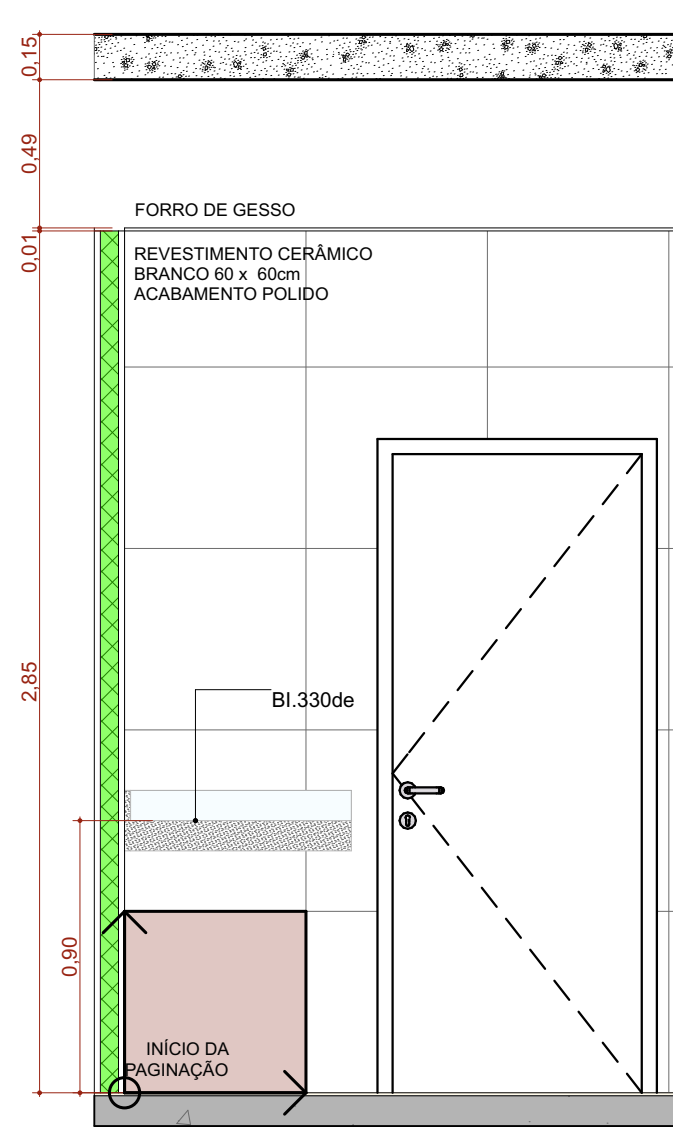

A.M.06 VISTA 4
Escala: 1:25

TÍTULO DO PROJETO
UNIDADE BÁSICA DE SAÚDE - PORTE 1
PROPRIETÁRIO
MINISTÉRIO DA SAÚDE
SECRETARIA DE ATENÇÃO PRIMÁRIA À SAÚDE
CNPJ
00.394.544/0108-14



INSTRUMENTO
Secretaria de Atenção Primária à Saúde
Eplanada dos Ministérios Bloco G Edifício Sede - Ministério da Saúde
CEP 70.058-900 - Brasília- DF

TÍTULO DO PROJETO
DETALHAMENTO ÁREAS MOLHADAS 01

DESCRIÇÃO DA ETAPA

PROJETO EXECUTIVO

NOME PRANCHETA / ARQUIVO	REVISÃO	UNIDADE	DATA	ESCALA
MS_UBS1_PE_AQ_11.12_R00	R01	METROS	04/09/2024	INDICADA

DIRETOS AUTORES RESERVADOR CONFORME LEGISLAÇÃO NACIONAL E INTERNACIONAL

FOLHA Nº 14

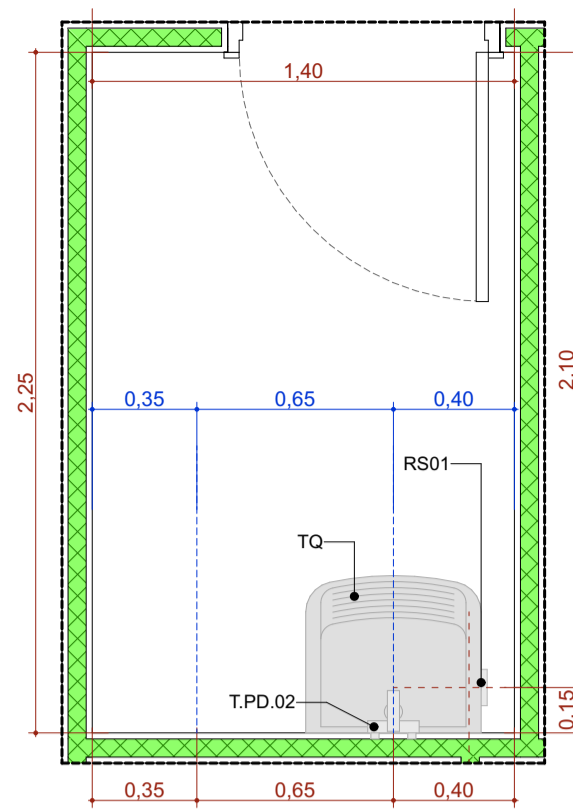

A.M.7 DML

Escala:1:25

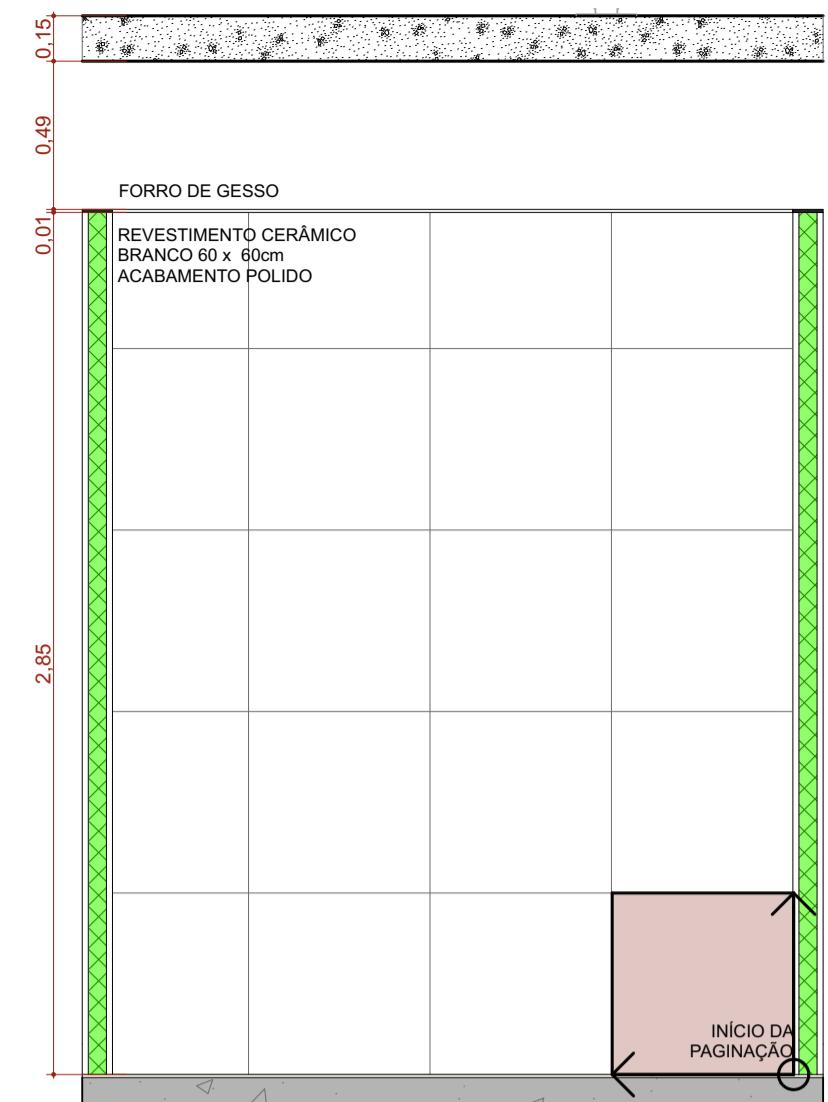

A.M.07 VISTA 1

Escala:1:25

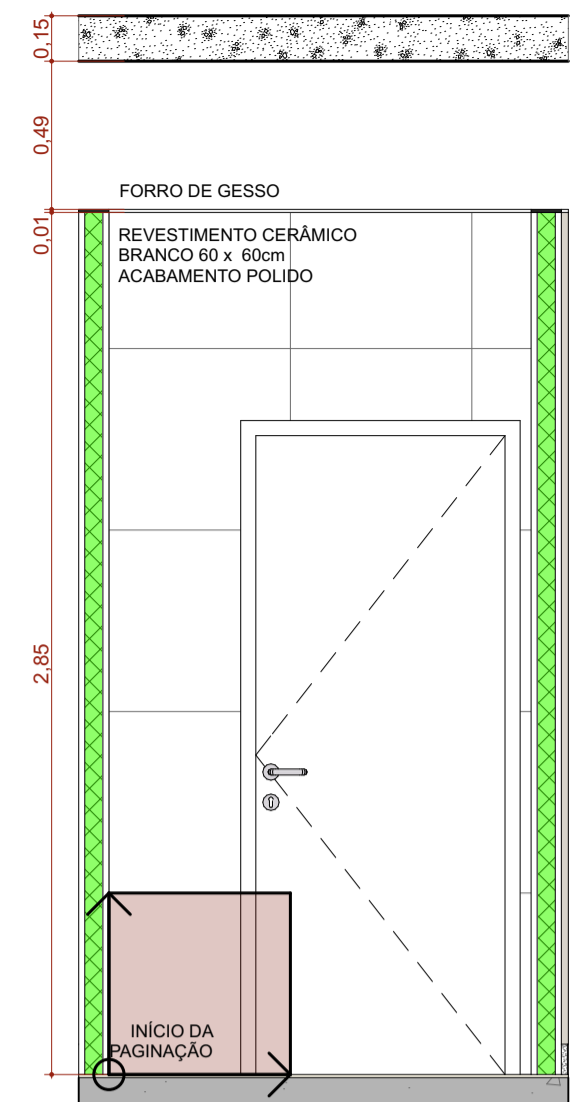

A.M.07 VISTA 2

Escala:1:25

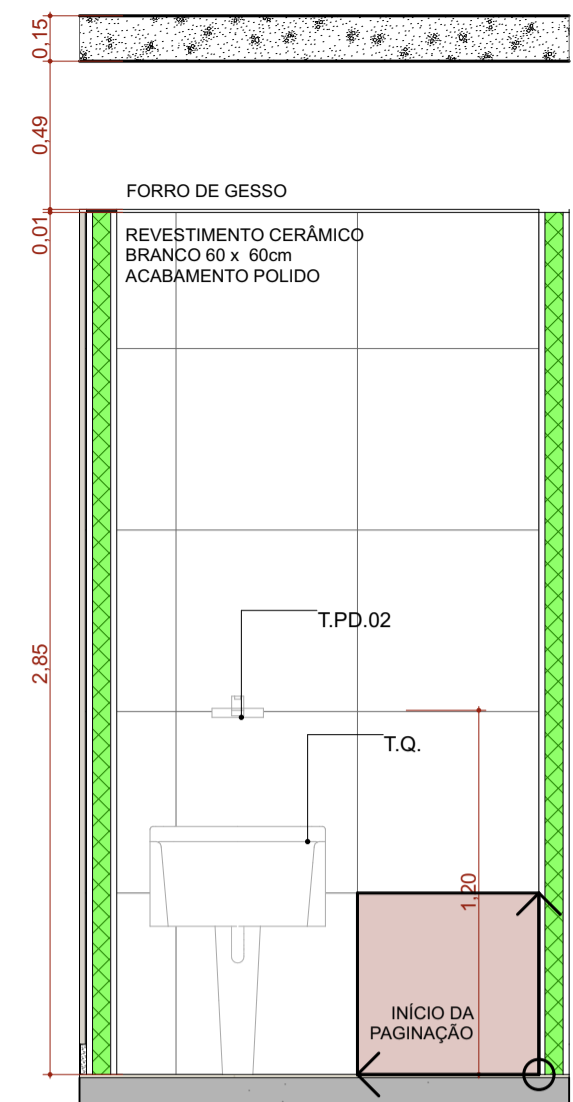

A.M.07 VISTA 3

Escala:1:25

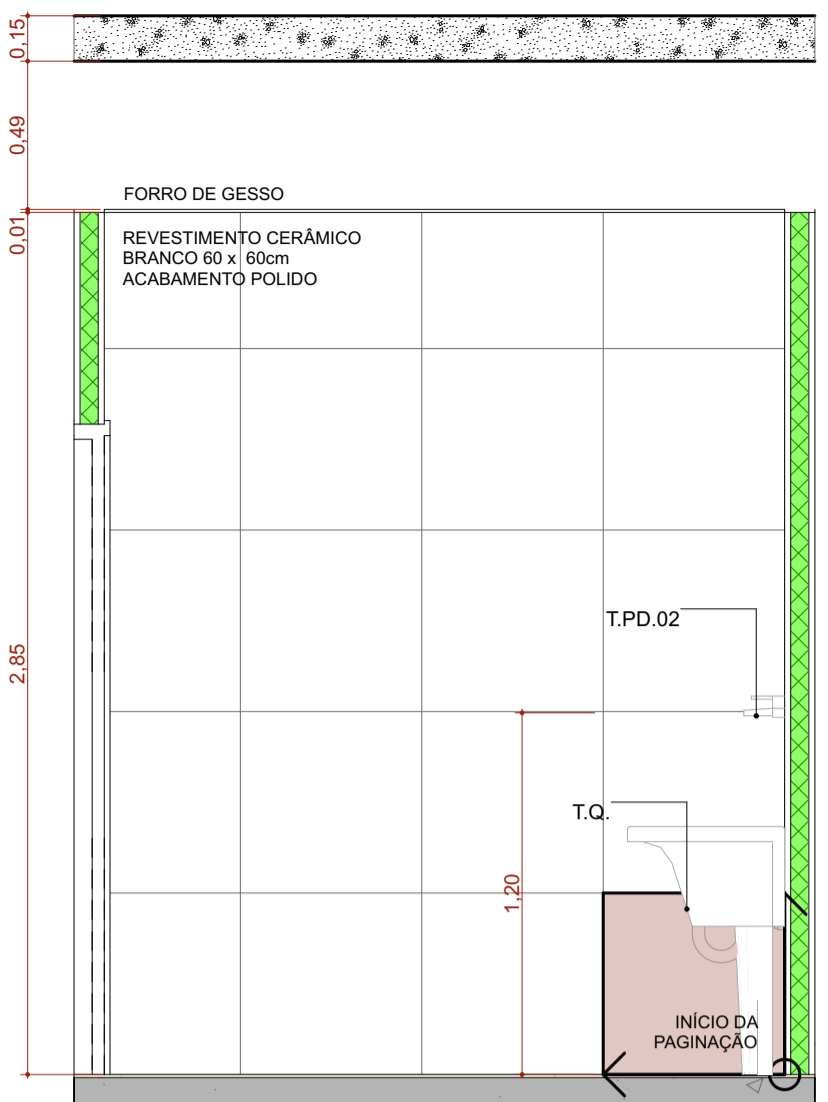

A.M.07 VISTA 4

Escala:1:25

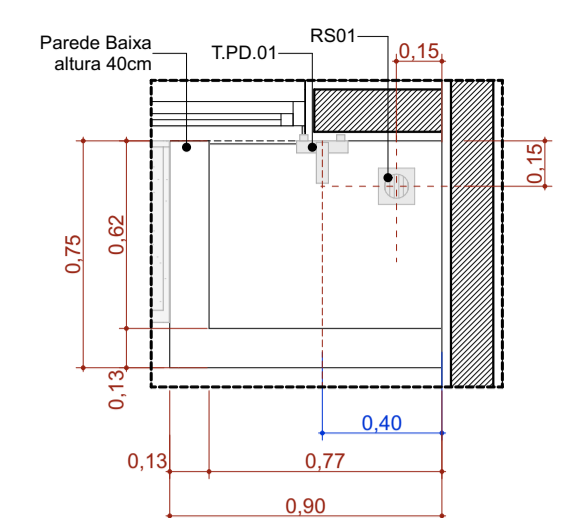

A.M.10 Higienização dos pés

Escala:1:25

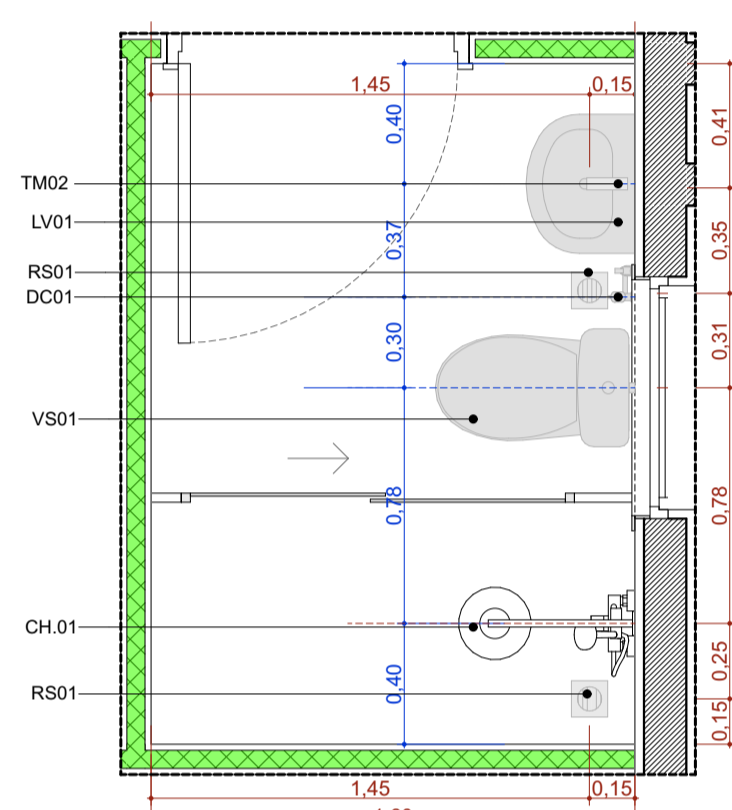

A.M.8 Banh. Func. Masc.

Escala:1:25

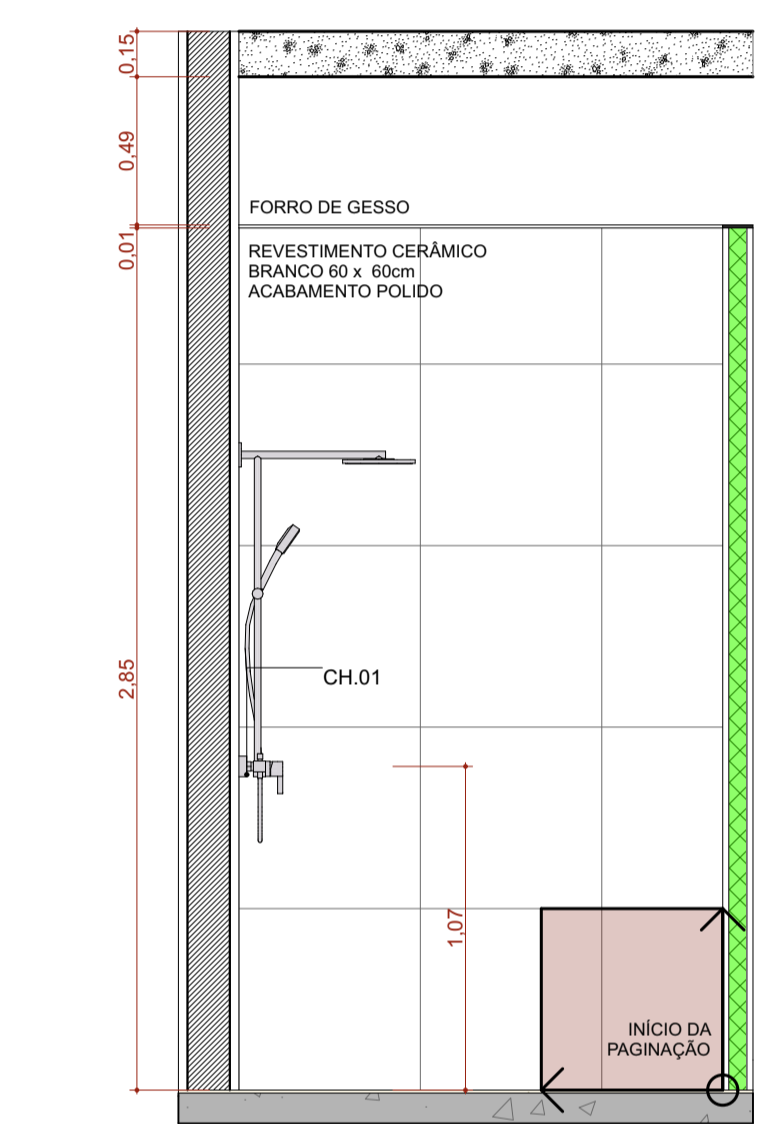

A.M.08 VISTA 1

Escala:1:25

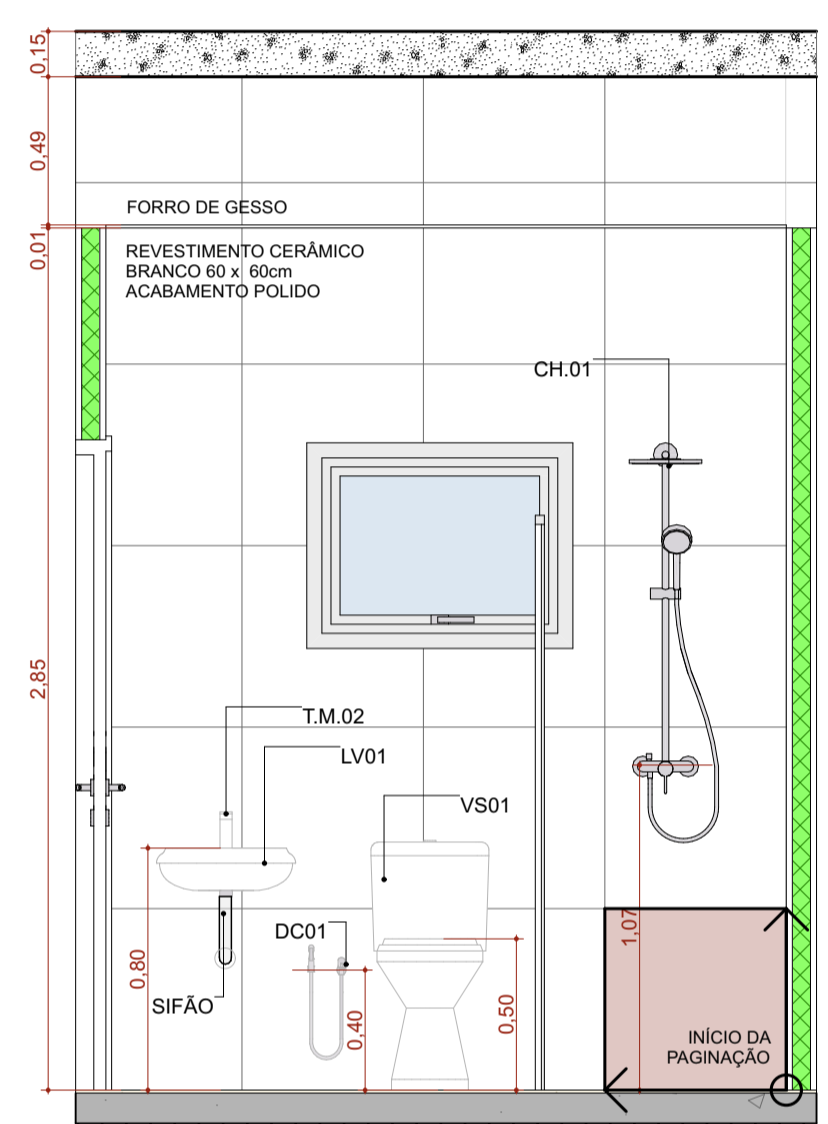

A.M.08 VISTA 2

Escala:1:25

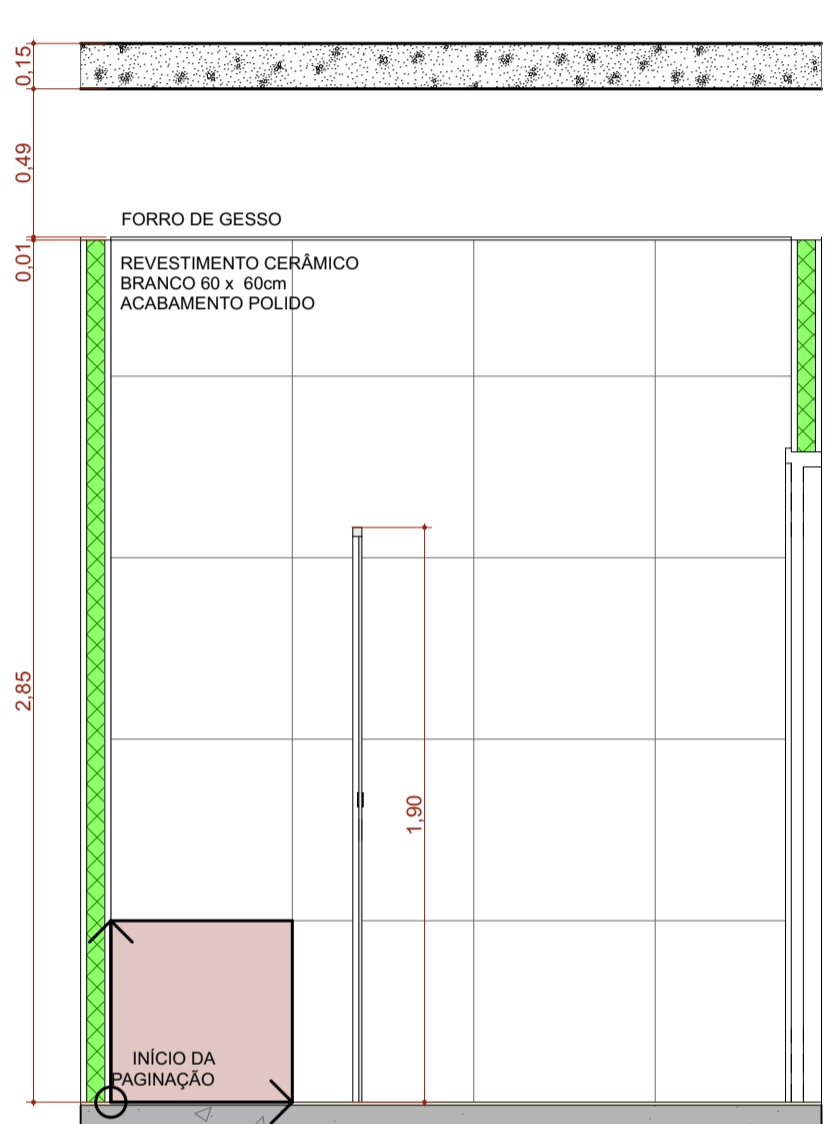

A.M.08 VISTA 3

Escala:1:25

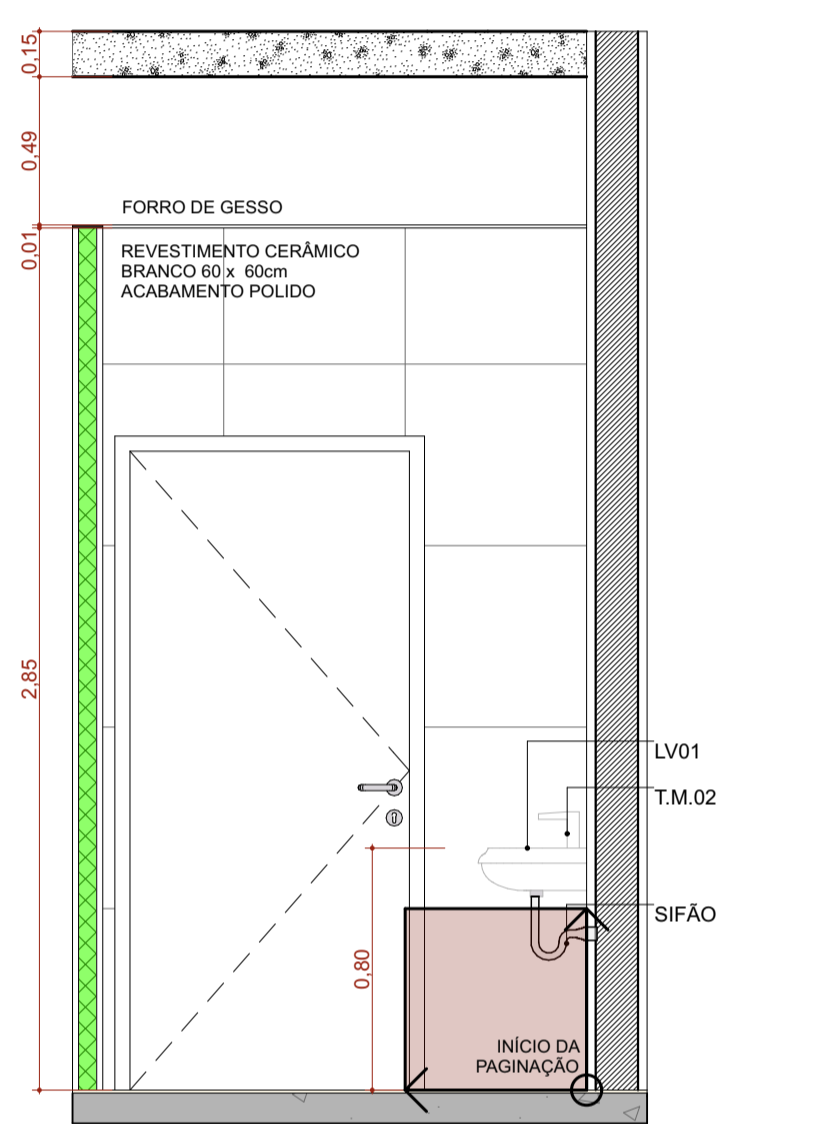

A.M.08 VISTA 4

Escala:1:25

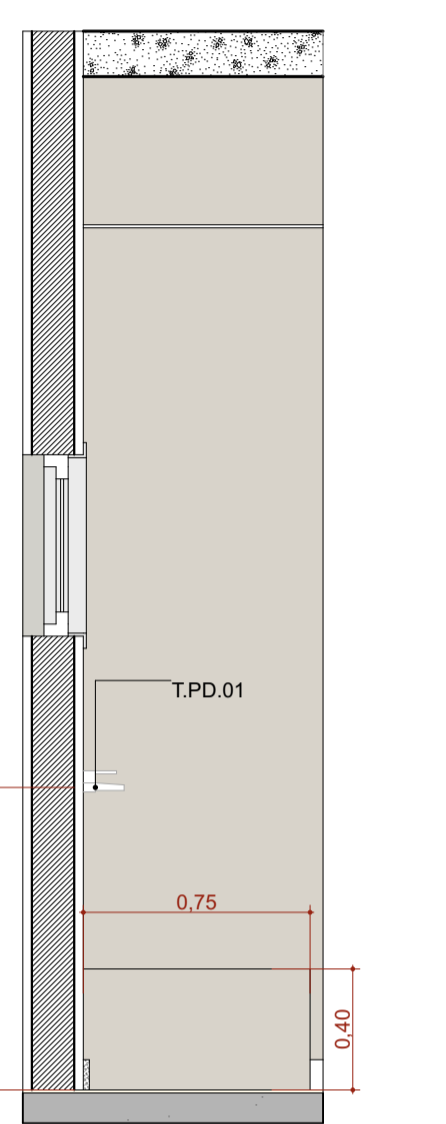

A.M.10 VISTA 1

Escala:1:25

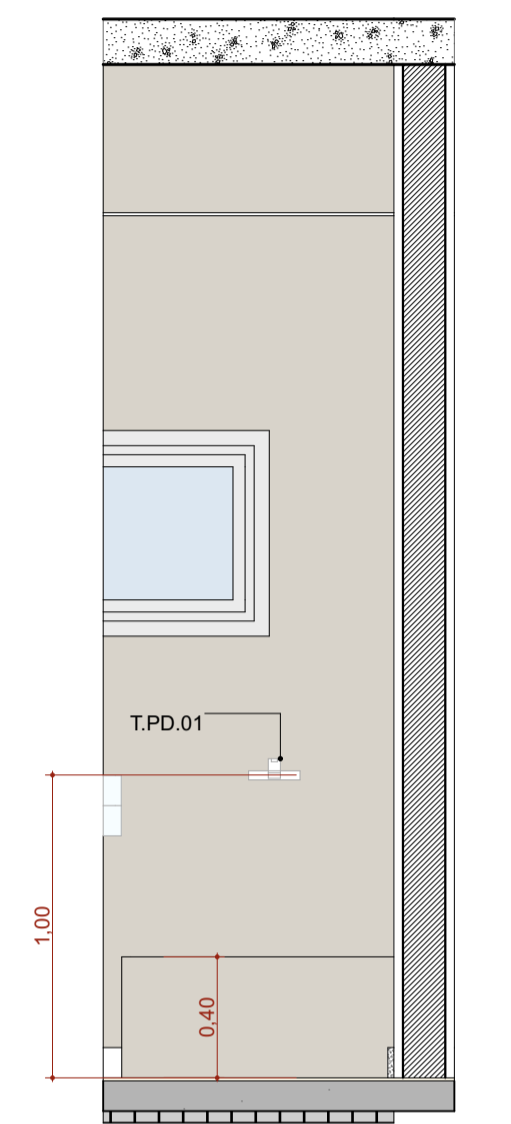

A.M.10 VISTA 2

Escala:1:25

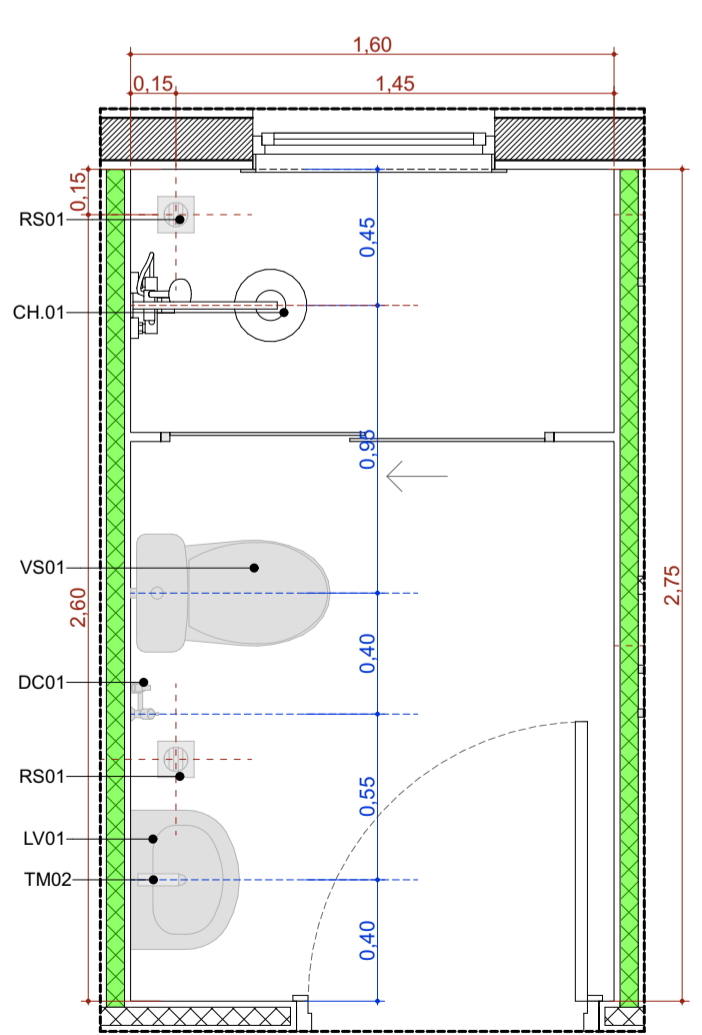

A.M.9 Banh. Func. Fem.

Escala:1:25

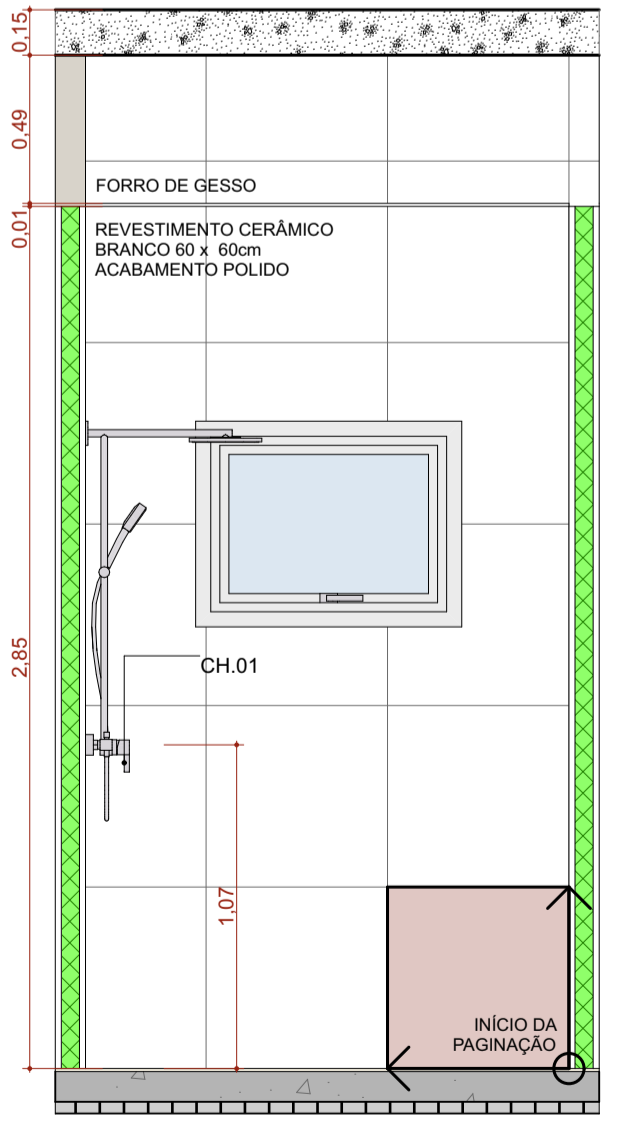

A.M.09 VISTA 1

Escala:1:25

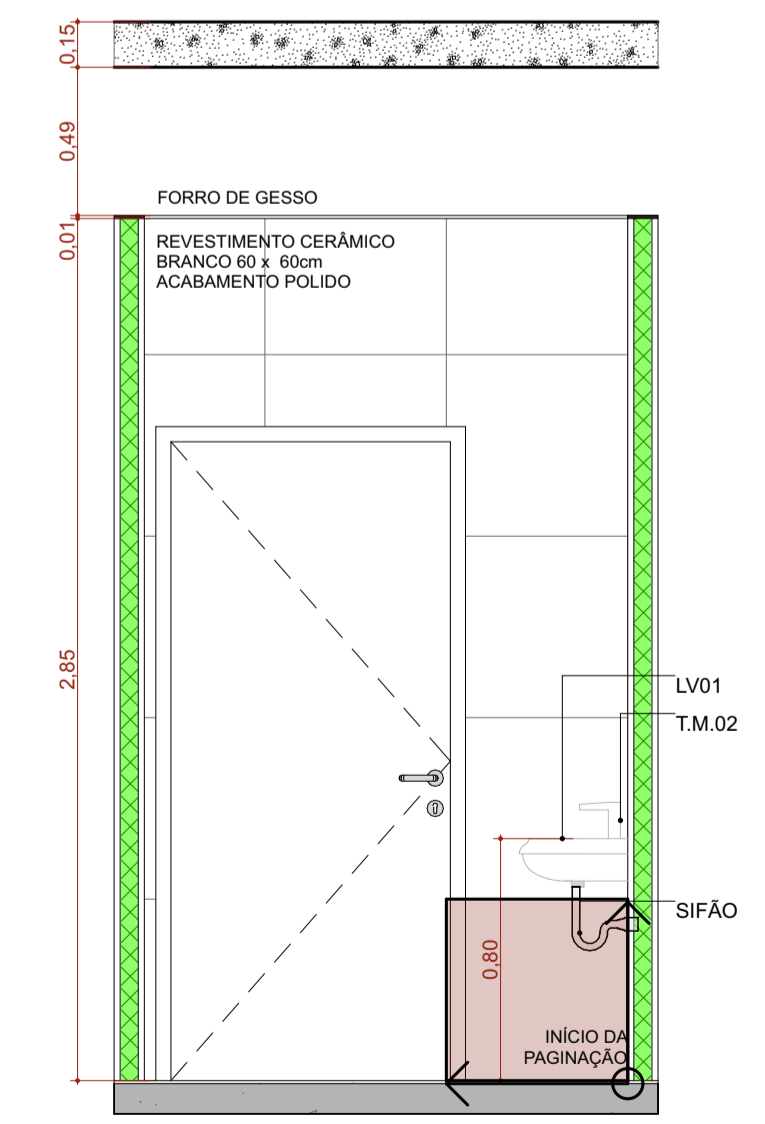

A.M.09 VISTA 2

Escala:1:25

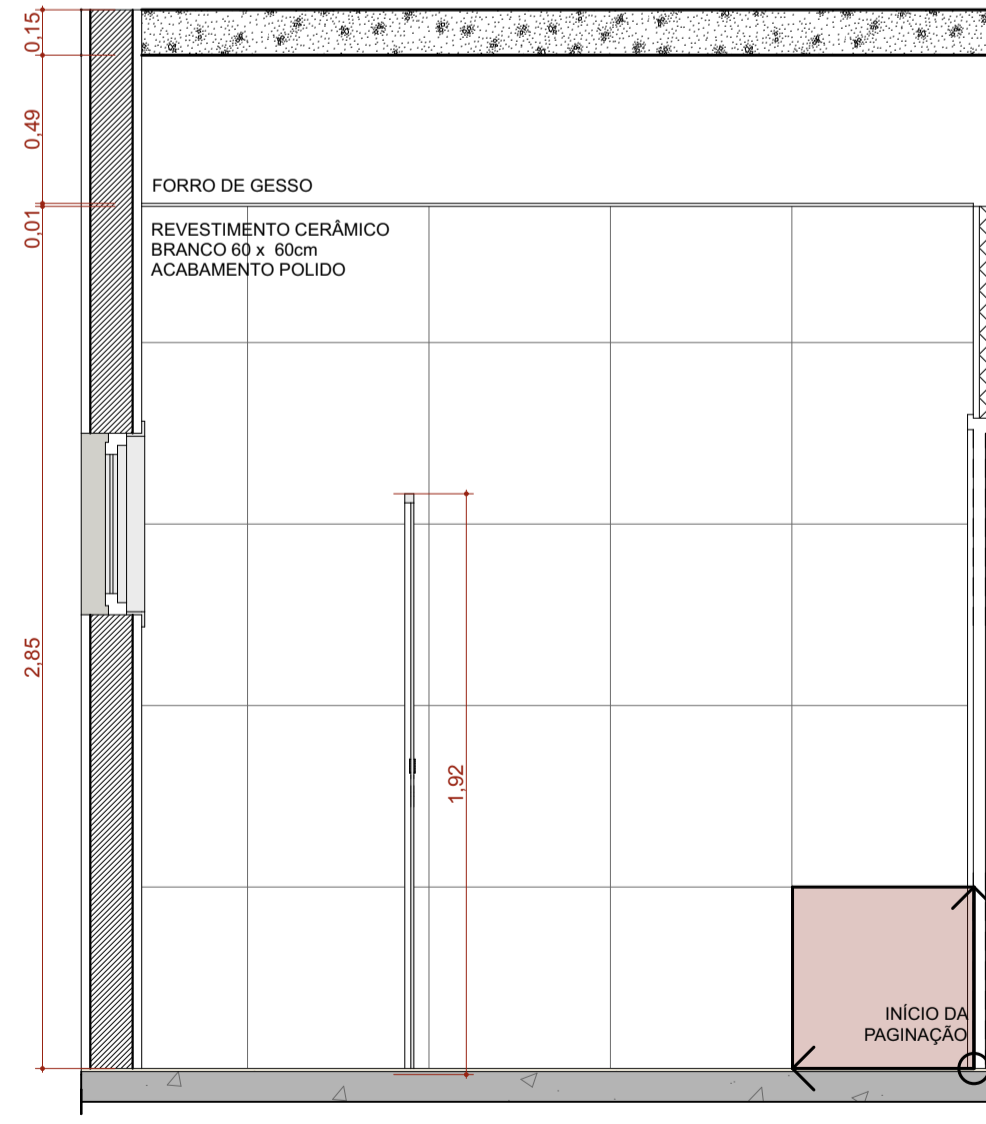

A.M.09 VISTA 3

Escala:1:25

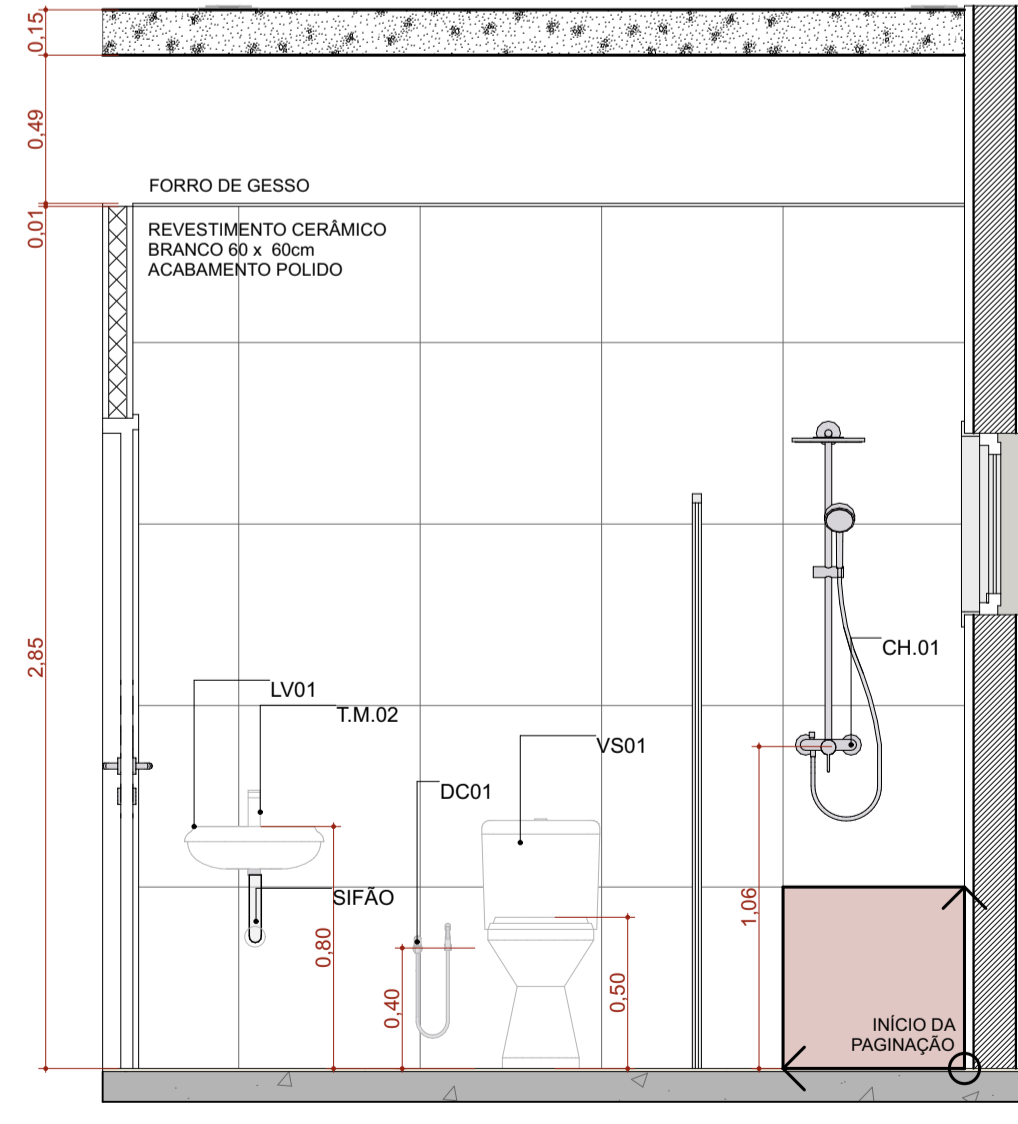

A.M.09 VISTA 4

Escala:1:25

TÍTULO DO PROJETO
UNIDADE BÁSICA DE SAÚDE - PORTE 1
PROPRIETÁRIO
MINISTÉRIO DA SAÚDE
SECRETARIA DE ATENÇÃO PRIMÁRIA À SAÚDE
CNPJ
00.394.544/0108-14
ENDEREÇO
Secretaria de Atenção Primária à Saúde
Esplanada dos Ministérios Bloco G Edifício Sede - Ministério da Saúde
CEP 70. 058-900 - Brasília- DF



TÍTULO DA PRANCHA
DETALHAMENTO ÁREAS MOLHADAS 02

DESCRIÇÃO DA ETAPA
PROJETO EXECUTIVO

NOME: PRANCHA - ARQUIVO MS_UBS1_PE_AQ 12.12_R00	REVISÃO R01	UNIDADE METROS	DATA 04/09/2024	ESCALA INDICADA
---	-----------------------	--------------------------	---------------------------	---------------------------

DIREITOS AUTORAIS RESERVADOS CONFORME LEGISLAÇÃO NACIONAL E INTERNACIONAL

FOLHA 01
84,10 x 59,40