



Associação Lar

CNPJ: 03.053.674/0001-42

Rua: 20 nº 1191 – Bairro: Paranoá

Guaira/SP CEP: 14.790-000

Fone: (17) 3331-6944

E-mail: alar.alar99@hotmail.com

## **RELATÓRIO MENSAL DE ATIVIDADES**

(FMAS - ASSISTÊNCIA SOCIAL)

# **SERVIÇO DE PROTEÇÃO SOCIAL A ADOLESCENTES EM CUMPRIMENTO DE MEDIDA SOCIOEDUCATIVA DE LIBERDADE ASSISTIDA (LA) E DE PRESTAÇÃO DE SERVIÇOS À COMUNIDADE (PSC).**

**PROCESSO Nº 210/2018**  
**MÊS DE REFERENCIA JUNHO 2022**  
**RELATÓRIO MENSAL DE ATIVIDADES ASSISTÊNCIA SOCIAL**  
(Relatório Mensal Circunstanciado de Atividades Mensais)



Associação Lar  
 CNPJ: 03.053.674/0001-42  
 Rua: 20 n° 1191 – Bairro: Paranoá  
 Guaiara/SP CEP: 14.790-000  
 Fone: (17) 3331-6944  
 E-mail: alar.alar99@hotmail.com

**RELATÓRIO MENSAL DE ATIVIDADES ASSISTÊNCIA SOCIAL**  
 (Relatório Mensal Circunstanciado de Atividades Mensais)

Junho - 2022

**1. IDENTIFICAÇÃO**

**UNIDADE EXECUTORA:** Associação Lar

**HORÁRIO DE FUNCIONAMENTO:** 08h00min às 17h00min horas (Seg. à Sex.)

**TELEFONE:** (17) 3331-6944 **SITE** <https://alaralar99.wixsite.com/guaira>

**EMAIL:** alar.alar99@hotmail.com **CNPJ:** 03.053.674/0001-42

**TÉCNICA RESPONSÁVEL:** Geralda dos Santos Luiz da Silva

**1.1 DADOS DA PARCERIA**

**OBJETO:** Serviço de Proteção Social Especial de média complexidade para adolescentes em cumprimento de medida socioeducativa, de Liberdade Assistida (LA) e de Prestação de Serviços à Comunidade (PSC)

**VIGÊNCIA:** 01/01/2022 a 30/06/2022

**TERMO DE COLABORAÇÃO N.º 14/2018 - 4º ADITIVO**

**PROCESSO**  
 N.º 210/2018

**VALOR TOTAL:** R\$60.621000

**META ANUAL** 30 adolescentes **META MENSAL** 26 adolescentes

**PÚBLICO ALVO:** Adolescentes em cumprimento de medida socioeducativa

**ÁREA DE ATUAÇÃO:** Assistência Social – Proteção Social Especial de Média Complexidade

**FUNDO VINCULADO:** FMAS – Fundo Municipal de Assistência Social

**N.º DE ATENDIDOS NO MÊS:** 11 adolescentes



Associação Lar

CNPJ: 03.053.674/0001-42

Rua: 20 n° 1191 – Bairro: Paranoá

Guaira/SP CEP: 14.790-000

Fone: (17) 3331-6944

E-mail: alar.alar99@hotmail.com



## 2. RECURSOS HUMANOS NA EXECUÇÃO DO SERVIÇO:

### 2.1 RECURSOS HUMANOS NA EXECUÇÃO DIRETA:

Nome	Função	Horário de trabalho	Carga Horária	
			Semanal	Mensal
Geralda dos Santos Luiz da Silva	Assistente Social	08:30/12:00 - 13:00/17:00 (Segunda a Quinta)	30h	120h
Janaina Angélica de Jesus Vieira Tostes	Psicóloga	08:00 /12:00 – 13:00/17:00 (Segunda e quinta) 08:00 às 12:30 (terça e quarta) 08:00 às 13:00 (sexta-feira)	30h	120h

### 2.2 RECURSOS HUMANOS NA EXECUÇÃO INDIRETA:

Nome	Função	Horário de trabalho	Carga Horária	
			Semanal	Mensal
Daniela Martins	Assistente Financeira	08:00/12:00 -13:00/17:00(Segunda a Sexta)	10h	40h
Priscila Cristina Fuchiwaki	Auxiliar Administrativo	08:00/13:00 -14:00/17:00(Segunda a Sexta)	10h	40h
Luís Otávio Cavenague Alves	Coordenador	08:00/12:00 -13:00/17:00(Segunda a Sexta)	7,5h	37,5h
Antônio Borges da Costa Junior	Motorista	08:00/12:00 -13:00/17:00(Segunda a Sexta)	10h	40h
Célia Ferreira Magalhães Castro	Auxiliar de Limpeza	07:00/13:00 (Segunda)	1,5h	6h



Associação Lar  
 CNPJ: 03.053.674/0001-42  
 Rua: 20 n° 1191 – Bairro: Paranoá  
 Guaíra/SP CEP: 14.790-000  
 Fone: (17) 3331-6944  
 E-mail: alar.alar99@hotmail.com

### 3- AÇÕES COLETIVAS DESENVOLVIDAS.

#### REUNIÃO DAS FAMÍLIAS.

##### REUNIÃO - 01

**Ação realizada:** Ação Socioeducativa.

**Objetivo Específico do plano:** Fortalecer a Convivência Familiar e Comunitária

**Objetivo da ação:** Fortalecimento de Vínculos Familiares

**Metodologia aplicada na ação:** Para esta ação foi utilizado - o Aparelho de Termômetro para averiguar a temperatura dos participantes e Alcool em Gel; Transporte; Espaço Físico; TV; Pendrayve; Vídeo; Lista de Presença; - No final foi Servido o lanche.

Nº de participantes	Prevista	Executada	Carga Horária	Data	Local
02	30%	33%	2 horas	13/06/2022	Alar

##### INFORMATIVO:

**OBS: Todos foram convidados com antecedência e na véspera do Encontro foi realizado contato telefônico e/ou WhatsApp, ou seja, para reforçar o Convite anterior.**

##### JUSTIFICATIVAS TÉCNICAS:

- Neste mês a MSE conta com 11 adolescentes, porém na Lista de presença constam apenas 06 famílias seguem os motivos:

- 1 - Sra. Irene avó de Kaiky dos Santos Altão devido a todos os problemas apresentados pelo neto, à mesma entrou em depressão e deixou claro que não irá participar das Reuniões e neste mês o Kaiky foi para a Fundação;
- 2 - Rafaela irmã de Natan não pode participar por motivos de trabalho;
- 3 - Denise genitora de Afonso não pode participar por motivos de trabalho;
- 4 - Lucilani não participa por morar no Guaritá o filho Carlos Henrique cumpri **PSC**;
- 5 - Ana Paula trabalha e cumpri **PSC**.

**Responsável pela execução:** PSICOLOGA

**Cumprimento da meta qualitativa**





Associação Lar  
CNPJ: 03.053.674/0001-42  
Rua: 20 n° 1191 – Bairro: Paranoá  
Guaira/SP CEP: 14.790-000  
Fone: (17) 3331-6944  
E-mail: alar.alar99@hotmail.com

**Prevista:** Participação das famílias;  
Redução da violência doméstica;  
Fortalecimento dos vínculos;

**Executada:** Foi apresentado aos familiares a temática “Família”, refletindo a importância do papel da família para o indivíduo e a sociedade. Também foi possível discutir sobre as mudanças ocorridas nas famílias durante os anos, e também analisar os fatores de risco e proteção que existem dentro do contexto familiar e como transformar fatores de risco em fatores protetivos. No final do grupo foi apresentado o vídeo do Sr. Mário Sérgio Cortella “O papel da família na educação dos filhos”, encerrando o debate.

**Avaliação da ação:** Pode-se observar a participação de todos os familiares presentes, no qual conseguiram identificar e reconhecer os fatores de risco e proteção dentro do ambiente familiar, e quais as atitudes que mantinham determinados fatores, e quais as mudanças necessárias para a melhor convivência familiar.

**Resultados:** Os familiares presentes participaram da atividade, expondo suas vivências dentro dos seus lares com os filhos e netos. Além de relatarem as dificuldades no relacionamento familiar, sendo possível realizar orientações, e mostrar as possibilidades, transformando os fatores de risco em protetivos.

**Fotos**

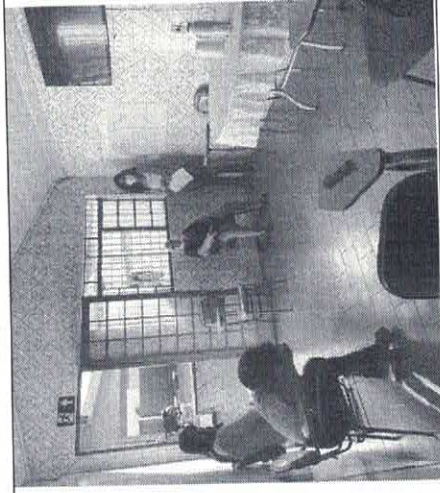
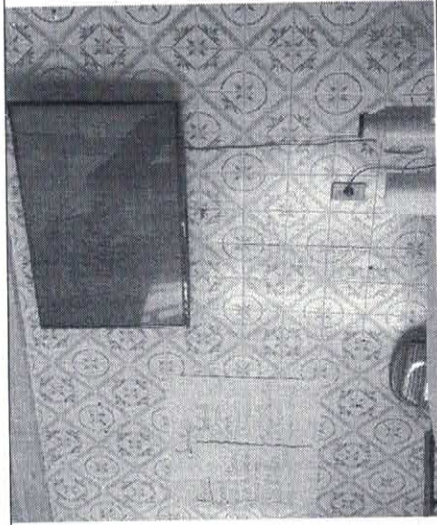

**Lanche:** Pão de Queijo; Chá Mate; Guaraná.





Associação Lar  
 CNPJ: 03.053.674/0001-42  
 Rua: 20 n° 1191 – Bairro: Paranoá  
 Guaira/SP CEP: 14.790-000  
 Fone: (17) 3331-6944  
 E-mail: alar.alar99@hotmail.com

**REUNIÃO - 02.**

**Ação realizada:** Ação Socioeducativa - **CONFRATERNIZAÇÃO JUNINA - ADOLESCENTES E FAMÍLIAS.**

**Objetivo Específico do plano:** Fortalecer a Convivência Familiar e Comunitária

**Objetivo da ação:** Fortalecimento de Vínculos Familiares

**Metodologia aplicada na ação:** Para esta ação foi utilizado - o Aparelho de Termômetro para averiguar a temperatura dos participantes e Alcool em Gel; Transporte; Espaço Físico; Listas de Presenças; Roda de Conversa. Foi servido o Lanche e Saquinho Surpresa.

Nº de participantes Famílias	Prevista	Executada	Carga Horária	Data	Local
05	30%	71,86%	2 horas	27/06/2022	Alar
Nº de participantes Adolescentes	Prevista	Executada	Carga Horária	Data	Local
07	50%	87,50%	2 horas	27/06/2022	Alar

**INFORMATIVO:**

**OBS: Todos foram convidados com antecedência e na véspera do Encontro foi realizado contato telefônico e/ou WhatsApp, ou seja, para reforçar o Convite anterior.**

**JUSTIFICATIVAS TÉCNICAS:**

- Neste mês a MSE conta com 11 adolescentes, porém na Lista de presença constam apenas 07 famílias e 08 adolescentes, seguem os motivos:

- 1 - Sra. Irene avó de Kaiky dos Santos Altão devido a todos os problemas apresentados pelo neto, à mesma entrou em depressão e deixou claro que não irá participar das Reuniões e neste mês o Kaiky foi para a Fundação;
- 2 - Rafaela irmã de Natan não pode participar por motivos de trabalho;
- 3 - Denise genitora de Afonso não pode participar por motivos de trabalho;
- 4 - Lucilani não participa por morar no Guaritá o filho Carlos Henrique cumpri **PSC**;
- 5 - Ana Paula, a Medida é **PSC**.





Associação Lar  
CNPJ: 03.053.674/0001-42  
Rua: 20 n° 1191 – Bairro: Paranoá  
Guaiúba/SP CEP: 14.790-000  
Fone: (17) 3331-6944  
E-mail: alar.alar99@hotmail.com

Vale ressaltar que não há necessidade em participar do Grupo aqueles que cumprem a PSC.

### Responsável pela execução: ASSISTENTE SOCIAL e PSICÓLOGA

#### Cumprimento da meta qualitativa

**Prevista:** Participação das famílias;  
Redução da violência doméstica;  
Fortalecimento dos vínculos;

**Executada:** Foi realizada uma Confraternização Junina entre os adolescentes e famílias no intuito de fortalecer a união e os vínculos familiares e a participação como um todo.

**Avaliação da ação:** Nesta Roda de Conversa foi apresentado aos adolescentes e familiares o surgimento das festividades pagãs realizadas na Europa na passagem da primavera para o verão, momento chamado de solstício de verão. Essas festas eram realizadas como forma de afastar os maus espíritos e qualquer praga que pudesse atingir a colheita. Considerando que o solstício de verão no hemisfério norte acontece exatamente no mês de junho. Sendo que no Brasil essas festividades foram trazidas pelos Portugueses já com cunho no catolicismo Festa Junina em consideração a (Santo Antônio, São João e São Pedro), mas com o passar do tempo foi perdendo um pouco desse tom religioso e se transformando em uma festa popular e tradicional em todos os cantos do Brasil, sendo que a maior delas acontece em Campina Grande no Estado da Paraíba. Foi notória a sensibilidade para o total entendimento sobre essas festividades, sendo que toda essa reflexão contribuiu para embasar a troca de experiências durante a Roda de Conversa.

**Resultados:** Vale ressaltar que durante essa Roda de Conversa após toda a explicação foi realizada uma rodada de perguntas e todos participaram contando de suas experiências e vivências nas festas juninas, foi muito emocionante, pois cada um tem uma lembrança diferente da outra e uma vai completando a outra, sendo que são essas lembranças que não deixam essas tradições morrerem. Neste encontro também aconteceu à despedida das Técnicas com os adolescentes e familiares, uma vez que o Serviço da MSE passara a ser executada pelo CREAS, houve toda orientação nesse sentido. Porém houve muita tristeza por parte dos adolescentes e familiares ao saber que não serão mais acompanhados pelas Técnicas Geralda e Janaina. O adolescente Maicon recebeu a Extinção da MSE. Foi entregue Saquinho Surpresa para os adolescentes e um farto lanche junino para todos participantes. E para finalizar houve uma reflexão de objetividade e valorização para os adolescentes relacionados ao Projeto de Vida de cada um. E para as famílias que prossigam no fortalecimento dos vínculos familiares.



Fotos

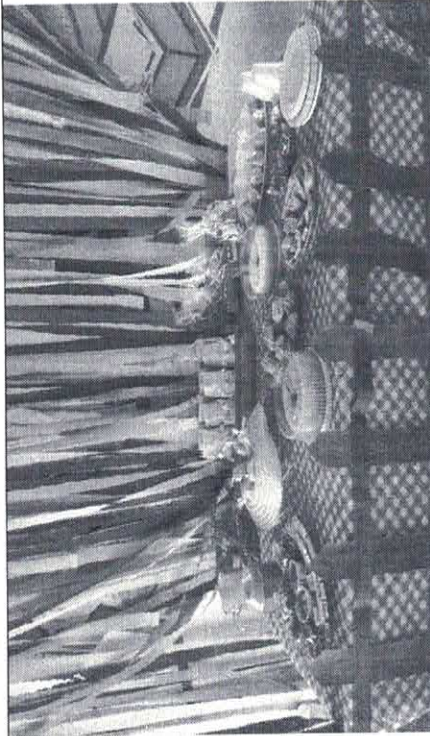

**Lanche:** Bolo de Fubá, Broa, Amendoim, Pipoca doce, Pipoca, Paçoca, Pé de Moleque, Bolo de Milho, cocada, Leite quente, Refringente. E Saquinho Surpresa para os adolescentes.





**3. QUANTITATIVO DE INTERVENÇÕES REALIZADAS PELA EQUIPE DE REFERÊNCIA**

Função/Profissional	Quantitativo				Reuniões	
	VD	DESLOCAMENTOS	AI Adolescentes	AI Família	Família	Adolescentes
Assistente Social/Geralda e Psicóloga/Janaina	08	03	17	11	02	01

\*VD - VISITA DOMICILIAR; AI - ATENDIMENTO INDIVIDUAL.

**SAÚDE - ADOLESCENTES/FAMÍLIAS**

<p><b>PREVISTA:</b> 20%</p> <p>Neste mês nenhum adolescente/família necessitou do setor de Saúde.</p>	<p><b>EXECUTADA:</b> 20%</p> <p>Porém nos atendimentos individuais foi refletido com os adolescentes sobre a Saúde, cumprindo assim a meta prevista.</p>
---	--

**4. OUTRAS ATIVIDADES OU ATENDIMENTOS DE ATUAÇÃO DIRETA DO SERVIÇO**

<p><b>Descrição da atividade</b></p> <p><b>Atividade:</b> Atendimento Individual dos Adolescentes</p> <p><b>Objetivo da atividade:</b> Compreender a realidade do adolescente e possibilitar acessos e oportunidades para a ampliação do universo cultural e o desenvolvimento de habilidades e competências.</p> <p><b>Metodologia:</b> Através dos atendimentos individuais são realizadas as orientações, reflexões sobre o Ato Infracional, e acompanhamento dos adolescentes em cumprimento de medida socioeducativa.</p> <p><b>Descrição:</b></p>
---





- **O adolescente** trouxe seus relatos do cotidiano, pois segundo ele teve um desentendimento familiar e pediu abrigo em lugar não muito recomendável, pois é um adolescente muito consciente sobre as causas e as consequências de seus atos. Nesse sentido a Técnica realizou a acolhida e após, perguntou qual seria o parente mais próximo que ele teria boas relações – o adolescente citou o avô paterno. Mediante a essa informação a Técnica realizou todas as orientações para que o adolescente vá imediatamente procurar o avô para que seja acolhido e saia dessa situação de risco. Refletiu também com ele sobre quebrar obstáculos com determinação e responsabilidade para que possa alcançar o seu Projeto de Vida. No final o adolescente agradeceu a Técnica com propósito de procurar o avô.

**Resultados:** Esta ação contribuiu de forma significativa para o fortalecimento de vínculos familiares, tendo em vista que possibilita um momento individual particular para o adolescente expressar seus sentimentos, fornecendo conteúdos para a identificação de problemas em relação ao relacionamento familiar e suas potencialidades.

**Nº de participantes:** 01 Adolescente.

**Técnica Responsável:** Assistente Social

	<b>Descrição da atividade</b>
<b>Atividade:</b> Atendimento Individual de Famílias	
<b>Objetivo da atividade:</b> Fortalecimento de vínculos e a convivência familiar.	
<b>Metodologia:</b> Estes atendimentos são realizados com o intuito de estreitar as relações de confiança e dessa forma as famílias sentam a liberdade em relatar seus problemas/dificuldades relacionadas com seus filhos e consigo mesma retratando seu cotidiano.	
<b>Descrição:</b>	
- <b>Uma família</b> trouxe os problemas e as dificuldades do cotidiano que não são poucas, dentre elas os desentendimentos com os filhos, que não consegue mais manter os vínculos e nem tão pouco a convivência familiar, após ela chegar de viagem com seu esposo, o filho desentendeu com ela e com o padrasto e saiu de casa. Ela tem uma filha que é casada, mas ambas não conseguem se entender. A Técnica realizou a acolhida e orientou sobre a importância de manter a calma e o equilíbrio para resolver os problemas do cotidiano e familiar para que possa resgatar e fortalecer os vínculos familiares.	
- <b>A outra Família</b> foi relacionada à Extinção do jovem com todas as orientações finais. A irmã do mesmo informou que seu irmão está muito bem, está trabalhando com o genitor na fazenda que só pensa no seu futuro, e irá transmitir tudo para o irmão.	
<b>Resultado:</b> Foi de suma importância para fortalecer a genitora e para que ela possa encontrar a melhor maneira para agrupar a família novamente. Em relação à Extinção o jovem fez todos os atendimentos/reflexões/entre outros, assim como o apoio	





familiar.
<b>Nº de participantes:</b> 02 Famílias.
<b>Técnica Responsável:</b> Assistente Social

Descrição da atividade
<b>Atividade:</b> Atendimento Individual dos Adolescentes
<b>Objetivo da atividade:</b> Compreender a realidade do adolescente e possibilitar acessos e oportunidades para a ampliação do universo cultural e o desenvolvimento de habilidades e competências.
<b>Metodologia:</b> Através dos atendimentos individuais são realizadas as orientações e acompanhamento dos adolescentes em cumprimento de medida socioeducativa.
<b>Descrição:</b> As atividades realizadas com os adolescentes foram voltadas para a continuidade da construção do Projeto de Vida, englobando a importância do autoconhecimento; relacionamento familiar; Tomada de Decisões e Escolhas; Profissionalização; Responsabilidade e o vínculo com os amigos.
<b>Resultados:</b> Os adolescentes participaram das atividades propostas, expondo seus sonhos; as dificuldades presentes em tomar decisões e fazer escolhas. Foi proposta reflexões acerca das possibilidades existentes para o crescimento pessoal, a busca por profissionalização para melhores oportunidades. Apenas um adolescente não participou dos atendimentos mesmo com as buscas ativas realizadas, e os contatos telefônicos.
<b>Nº de participantes:</b> 08 Adolescentes.
<b>Técnica Responsável:</b> Psicóloga

Descrição da atividade
<b>Atividade:</b> Atendimento Individual de Famílias
<b>Objetivo da atividade:</b> Fortalecimento de vínculos e a convivência familiar.
<b>Metodologia:</b> Estes atendimentos têm por finalidade realizar o acompanhamento das famílias e também do comportamento e relacionamento familiar dos adolescentes.
<b>Descrição:</b> Nos atendimentos familiares foi possível orientar os responsáveis acerca da frequência dos adolescentes nos atendimentos da MSE; da escola, além de contribuir para o fortalecimento dos vínculos. Também foi possível refletir acerca da importância e a contribuição que os familiares têm no desenvolvimento dos adolescentes nesse período.





Associação Lar  
CNPJ: 03.053.674/0001-42  
Rua: 20 n° 1191 – Bairro: Paranoá  
Guaira/SP CEP: 14.790-000  
Fone: (17) 3331-6944  
E-mail: alar.alar99@hotmail.com

<b>Resultados:</b> Pode-se observar durante os atendimentos, que os familiares se sentiram acolhidos, e conseguiram expressar suas dificuldades, sendo possível refletir com os mesmos e realizar as orientações necessárias.
<b>Nº de participantes:</b> 07 Famílias
<b>Técnica Responsável:</b> Psicóloga

<b>Descrição da atividade</b>
<b>Atividade:</b> Encaminhamento – Fórum/Promotória
<b>Descrição:</b> No mês em referência foram realizados <b>04 Encaminhamentos</b> .
<ul style="list-style-type: none"><li>03/06/2022: Encaminhamento para o Fórum – nesta data via e-mail a Psicóloga enviou <b>um Ofício Resposta</b> referente ao procedimento administrativo de fiscalização realizada ao Fórum A/C do Sr. Ewerton Humberto Escrevente Técnico Judiciário.</li><li>22/06/2022: Encaminhamento para o Fórum – nesta data via e-mail a Psicóloga enviou <b>dois Ofícios Informativos</b> referentes aos novos gestores da MSE, sendo <b>01</b> para o Sr. Luiz Amorim e <b>01</b> para a Juíza. Ambos A/C do Sr. Luiz Amorim Chefe de Seção Judiciária.</li><li>28/06/2022: Encaminhamento para o Fórum – nesta data via e-mail a Assistente Social enviou <b>01 encaminhamento</b> referente ao Processo do adolescente Vitor Hugo. A/C do Sr. Luiz Amorim Chefe de Seção Judiciária. Resposta: O Processo já foi enviado para a Equipe Técnica da MSE.</li></ul>
<b>Técnica Responsável:</b> Assistente Social e Psicóloga.

<b>Descrição da atividade</b>
<b>Atividade:</b> Articulação Serviços de Obras Sociais - SOS
<b>Descrição:</b> No mês em referência foi realizada <b>01 Articulação</b>
<ul style="list-style-type: none"><li>03/06/2022- Articulação no SOS. Foi realizado o contato via telefônico na referida instituição, para solicitar a informação sobre os cursos com inscrições abertas, e a disponibilidade da professora Juvelina conversar com os atendidos, para explicar sobre o funcionamento dos cursos.</li></ul>
<b>Técnica Responsável:</b> Assistente Social e Psicóloga.





Descrição da atividade
<p><b>Atividade:</b> Articulação - Setor da Educação</p> <p><b>Descrição:</b> No mês em referencia foi realizada <b>01 Articulação e 01 Encaminhamento</b></p> <ul style="list-style-type: none"> <li>06/06/2022- Articulação na EMEF Padre Mario Lano – foi explicado para Diretora Josi sobre a Medida Socioeducativa “Prestação de Serviço à Comunidade”, informando os dias, horários e duração que a jovem cumprirá.</li> <li>23/06/2022- Encaminhamento para o setor da Educação – nesta data via e-mail foi enviado um Ofício retroativo solicitado pela Secretária da Educação, referente ao transporte disponibilizado para realização da visita dos adolescentes no Instituto Federal em Barretos.</li> </ul> <p><b>Técnica Responsável:</b> Assistente Social e Psicóloga.</p>
Descrição da atividade
<p><b>Atividade:</b> Articulação – Fundação Casa de Franca</p> <p><b>Descrição:</b> No mês em referencia foram realizadas <b>02 Articulações.</b></p> <ul style="list-style-type: none"> <li>02/06/2022- Articulação na Fundação Casa de Franca com a Sra. Fabiana (Assistente Social), solicitando informações sobre o Programa Minha Oportunidade, no qual foi repassado o contato telefônico do referido Programa.</li> <li>02/06/2022- Articulação na Fundação Casa de Franca com a Sra. Ivanize (Setor Pedagógico) solicitando informações sobre a vaga escolar do adolescente acompanhado, se foi realizada a transferência.</li> </ul> <p><b>Técnica Responsável:</b> Assistente Social e Psicóloga</p>
Descrição da atividade
<p><b>Atividade:</b> Reunião – Casa da Cidadania</p> <p><b>Descrição:</b> Neste dia foi realizada <b>01 Reunião.</b></p> <ul style="list-style-type: none"> <li>01/06/2022- Reunião CMDCA – apresentação referente ao diagnóstico social; Edital do Itaú Social; avaliação das políticas públicas no atendimento às crianças e adolescente no município na área da Saúde, educação e capacitação da rede, entre outras pautas.</li> </ul>



Associação Lar

CNPJ: 03.053.674/0001-42

Rua: 20 n° 1191 – Bairro: Paranoá

Guaíra/SP CEP: 14.790-000

Fone: (17) 3331-6944

E-mail: alar.alar99@hotmail.com



**Técnica Responsável:** Psicóloga

Descrição da atividade
<b>Atividade:</b> Articulação – Ganha Tempo Guaíra
<b>Descrição:</b> No mês em referencia foram realizadas <b>02 Articulações.</b>
<ul style="list-style-type: none"><li>• 01/06/2022- Articulação no Ganha Tempo com a Sra. Vera para solicitar informação sobre o andamento da Carteira de Reservista do adolescente.</li><li>• 02/06/2022- Articulação no Ganha Tempo, a psicóloga técnica foi até o referido local buscar com a Sra. Deise os documentos da Carteira de Reservista do adolescente, para o mesmo dar andamento, após ser pagos as taxas.</li></ul>
<b>Técnica Responsável:</b> Assistente Social e Psicóloga.

Descrição da atividade
<b>Atividade:</b> com o Serviço de Proteção e Atendimento Especializado às Famílias e Indivíduos – PAEFI; Serviço de Proteção e Atendimento Integral à Família – PAIF e Elaboração do Plano de Acompanhamento Familiar (PAF).
<b>Descrição:</b> No mês em referencia foi realizado <b>01 Encaminhamento e 01 Reunião.</b>
<ul style="list-style-type: none"><li>• 02/06/2022- Encaminhamento ao CRAS II – nesta data a psicóloga realizou 1 encaminhamento da genitora do adolescente em acompanhamento para o CRAS II, solicitando o cadastro no Trabalho Cidadão.</li><li>• 29/06/2022 – Reunião na Alar – nesta data foi realizada Reunião com a Equipe Técnica da Medida Socioeducativa Sra. Geralda Assistente Social e Sra. Janaina Psicóloga juntamente com a Sra. Sânyaly Coordenadora do CREAS – <b>Pauta</b>&gt; Transição da Medida Socioeducativa para o CREAS.</li></ul>
<b>Técnica Responsável:</b> Assistente Social e Psicóloga.

Descrição da atividade
<b>Atividade:</b> Encaminhamento/ Site Governo do Brasil
<b>Descrição:</b> No mês em referencia foi realizado <b>01 Encaminhamento.</b>





<ul style="list-style-type: none"> <li>08/06/2022 - Nesta data foi realizado juntamente com o adolescente o seu cadastro no GOV para emissão da sua Carteira de Trabalho Digital.</li> </ul>
--

**Técnica Responsável:** Assistente Social e Psicóloga.

**Descrição da atividade**

**Atividade:** Reunião no Escritório Central do Departamento de Esgoto e Água (DEAGUA)

**Descrição:** No mês em referencia foram realizadas - **04 articulações.**

- 02/06/2022- Articulação no D'água, a psicóloga técnica foi até o referido local buscar o documento de frequência do adolescente em cumprimento da PSC.
- 02/06/2022- Articulação no D'água com o Sr. Donizete (Chefe de Manutenção), no qual foi solicitada uma nova ficha do documento de frequência da PSC do adolescente, pois as informações não foram preenchidas incorretamente, mesmo com as orientações passadas.
- 06/06/2022- Articulação no De Água - foi realizado o contato via whatsApp com o Sr. Donizete solicitando que enviasse o relatório do adolescente, o mesmo pediu para que passasse no escritório no dia posterior para pegar.
- 07/06/2022- Articulação - a psicóloga foi ao escritório do D'água buscar o documento solicitado, mas foi informada que o mesmo não estava pronto, e que seria enviado por e-mail.

**Técnica Responsável:** Assistente Social e Psicóloga

**Descrição da atividade**

**Atividade:** Articulação - Rede Cidadã

**Descrição:** No mês em referencia foram realizadas **02 Articulações.**

- 02/06/2022- Articulação com a Sra. Flávia da Rede Cidadã, no qual foi explicada sobre o programa Minha Oportunidade e encaminhado alguns adolescentes que estavam dentro do requisito solicitado.
- 07/06/2022- Articulação - foi realizado o contato via whatsapp com a Sra. Tamares da Rede Cidadão, solicitando a informação sobre um adolescente se o mesmo havia realizado o Treinamento Socioemocional. O adolescente não participou desse projeto, mas a Sra. Tamares





Associação Lar  
 CNPJ: 03.053.674/0001-42  
 Rua: 20 n° 1191 – Bairro: Paranoá  
 Guaira/SP CEP: 14.790-000  
 Fone: (17) 3331-6944  
 E-mail: alar.alar99@hotmail.com

realizou o cadastro dele na Rede Cidadão para ficar no Banco de Talentos.
<b>Técnica Responsável:</b> Assistente Social e Psicóloga.

### 5. DESCRIÇÃO DAS ATIVIDADES REALIZADAS PELA EQUIPE INDIRETA:

Função/Profissional	Descrição das atividades
Daniela Martins - Assistente Financeira	Pagamentos de contas, compras em geral, prestação de contas.
Priscila Cristina Fuchiwaki - Auxiliar Administrativo	Recepção, cotações de preços, lançamentos de pagamentos no sistema, funções administrativas em geral.
Antônio Borges da Costa Junior - Motorista	Realizar o transporte para realização de visita domiciliar; transporte dos atendidos para algum evento ou ação desenvolvida pela entidade.
Célia Ferreira Magalhães Castro - Auxiliar de Limpeza	Auxiliar na limpeza da entidade.

### 5.1 DESCRIÇÃO DAS ATIVIDADES REALIZADAS PELA EQUIPE INDIRETA:

Função/Profissional	Descrição das atividades
Luis Otávio Cavenague Alves – Coordenador	Organiza encaminhamentos, fluxos de informações procedimentos, estratégias de respostas as demandas, traçar estratégias de fortalecimento das potencialidades do serviço nos territórios, sendo responsável pela avaliação, ajustes e aprimoramento do serviço.
24/06/2022	Agendamento de Reunião via e-mail ao CREAS para tratar de assuntos referentes à Transição do Serviço de Medida Socioeducativa para o CREAS. No entanto a Reunião foi transferida para a Diretoria de Assistência Social para o dia 28/06/2022.





Associação Lar

CNPJ: 03.053.674/0001-42

Rua: 20 n° 1191 – Bairro: Paranoá

Guaiara/SP CEP: 14.790-000

Fone: (17) 3331-6944

E-mail: alar.alar99@hotmail.com

## 6 – MONITORAMENTO E AVALIAÇÃO DO SERVIÇO:

### 6.1 – Dificultadores e Facilitadores

#### Dificultadores

- Uso de substâncias psicoativas e Dependência Química e a ausência de Políticas Públicas voltadas para essa questão;
- Envolvimento dos adolescentes com o tráfico de entorpecentes;
- Vínculos familiares fragilizados e/ou rompidos;
- Reinserção dos adolescentes e permanência na instituição de ensino;
- O fato de o município permanecer com duas escolas estaduais com período integral e apenas uma escola estadual com período normal (manhã, tarde e noite) muitos adolescentes estão sem vaga escolar;
- Inserção ao mercado de trabalho principalmente no contexto de pandemia;
- Dificuldade em estabelecer parcerias para inserir os adolescentes no Mercado de Trabalho;
- Estigma da sociedade em relação ao adolescente em cumprimento de medida socioeducativa;
- Insuficiência de equipamentos para elaboração de relatórios (computadores);
- Adesão de alguns adolescentes aos atendimentos e grupos.

#### Facilitadores

- Envolvimento da rede de serviços (CRAS, CREAS, SAÚDE) no acompanhamento aos adolescentes e famílias;
- Acompanhamento sistemático do Ministério Público e Poder Judiciário ao trabalho desenvolvido com os adolescentes e família.

#### Avaliação Geral da Execução do Plano de trabalho

Correspondendo as expectativas do Cronograma de Atividades – do Plano de Trabalho. As ações foram realizadas por meio dos atendimentos individuais aos adolescentes e família estabelecendo a relação de acolhida e escuta fortalecendo os vínculos familiares. A procura por parceiros na relação adolescentes e mercado de trabalho. O contato mais direto e intensificado com a Rede e o Ministério Público, ou seja, todo envolvimento dos profissionais para buscar sanar as necessidades identificadas nos atendimentos para que adolescente e família se sintam protagonistas de suas histórias na construção de seu projeto de vida.

#### Proposta para resolução dos dificultadores.

- Políticas Públicas voltadas para o enfrentamento da Dependência Química, e maior acesso a internação e acompanhamento





**(X) E-mail - Encaminhamento**      **Data:** 30/06/2022

**Descrição:** Nesta data via e-mail a Assistente Social realizou o Encaminhamento do Relatório da MSE referente ao mês de Junho 2022; para a Sra. Elizangela membro da Comissão de Monitoramento e Avaliação.

- Devolutiva por meio de relatório de monitoramento e avaliação.

- Análise e fundamentação de parecer sobre aditivo.

- Análise da pesquisa de satisfação em amostragem da pesquisa apresentada pela organização.

**7.3 – GESTOR DO AJUSTE:****(X) Encaminhamento**      **Data:** 09/06/2022

**Descrição:** Nesta data via e-mail a Psicóloga Encaminhou o Relatório da MSE referente à Maio de 2022. Para Sra. Ana Claudia Pina Chefe da Proteção Especial.

**(X) Encaminhamento**      **Data:** 30/06/2022

**Descrição:** Nesta data via e-mail a Assistente Social Encaminhou o Relatório da MSE referente à Junho de 2022. Para Sra. Ana Claudia Pina Chefe da Proteção Especial.

**(X) Reunião na Diretoria de Assistência Social**      **Data:** 28/06/2022

**Descrição:** Nesta data foi realizada Reunião com a presença da Sra. Maria Adriana Coordenadora da Diretoria de Assistência Social, a Sra. Ana Claudia Pina Chefe da Proteção Especial, a Sra. Sânyly Scapolan Coordenadora do CREAS, a Sra. Geralda Silva Assistente Social Técnica da MSE, a Sra. Janaina Angélica Psicóloga da MSE e o Sr. Luís Otavio Coordenador da Alar. **Pauta**> Encerramento do Serviço de MSE com a Alar e a transferência do Serviço de MSE para o CREAS.



Associação Lar

CNPJ: 03.053.674/0001-42

Rua: 20 n° 1191 – Bairro: Paranoá

Guaira/SP CEP: 14.790-000

Fone: (17) 3331-6944

E-mail: alar.alar99@hotmail.com



	- Análise do custo benefício em relação ao ajuste.
X	- Envio de relatório trimestral de monitoramento e avaliação até o 30º dia subsequente ao vencimento trimestre.
X	- Análise e homologação de parecer do relatório trimestral de monitoramento e avaliação.
	- Análise e fundamentação de parecer sobre aditivo.
	- Análise e fundamentação de parecer sobre apostilamento.
	- Elaboração de Parecer Conclusivo do ajuste.
<b>7.4 – SEÇÃO DAS PARCERIAS COM TERCEIRO SETOR:</b>	
X	- Lançamento da prestação de contas na transparência.
X	- Envio de relatório de acompanhamento do ajuste.
( )	Visita in loco Data:
( )	Reunião informativa e orientação Data:
Descrição:	
Avaliação:	
( )	Contato via WhatsApp Data:
Descrição:	
Resultado:	

#### 8- REUNIÕES COM EQUIPE DO SERVIÇO

Data	Objetivo
23/06/2022	Reunião Online com a Assistente Social, Psicóloga, o Coordenador e o Financeiro – <b>Pauta:</b> Transição do Serviço da Medida Socioeducativa para o CREAS do município.
27/06/2022	Reunião presencial com a Assistente Social, Psicóloga – <b>Pauta:</b> Organização para a Transição do Serviço da Medida Socioeducativa para o CREAS. E assuntos diversos.
29/06/2022	Reunião Online com a Assistente Social, Psicóloga, o Coordenador – <b>Pauta:</b> Escolha de novos membros para os Conselhos referentes à substituição das Conselheiras Sra. Geralda do CMAS e a Sra. Janaina do CMDCA. Após a substituição enviar Ofício aos devidos Conselhos.



## 9-ANEXOS

## 9.1-RELAÇÃO NOMINAL DE ATENDIDOS

RELAÇÃO NOMINAL DE ATENDIDOS													
Mês: Junho 2022				Serviço/Projeto:									
N.º	Nome	Endereço	Cor	Processo n.º:			Serviço/Projeto:			Vulnerabilidade	Situação prioritária		
				RG	NIS	DN	Idade	N.º SAS	BPC			FR	RC
1.	Ana Paula de Souza Pajeu	Av: 13 A, nº 231 – Bairro Jardim São Francisco	Branca	59.441.962-1	21202651285	16/07/2002	20 anos						Cumprimento de Medida Socioeducativa <b>PSC - Início em 07/06/2022.</b>
2.	Afonso Kanasiro	Av: 27 nº 01826 – Bairro: Fabio Talarico	Branco	60.273.370-4	Cadastrado Excluído	07/02/2007	15 anos						Cumprimento de Medida Socioeducativa
3.	Carlos Henrique Barbosa de Freitas	Rua: Aristides J. Siqueira, nº 0006100 – Bairro: Guaritá	Branco	66.991.033-6	23822150114	10/04/2005	17 anos		X				Cumprimento de Medida Socioeducativa - <b>PSC</b>
4.	José Vitor Catelli Rosa	Rua: 44 Nº 219 – Bairro: Conj. Hab. Padre Mario Lano	Branco	67.127.295-0	Excluído	18/08/2003	18 anos						Cumprimento de Medida Socioeducativa
5.	Kaiky dos Santos Altão	Av: 11 A, Nº 73 – Bairro: Vivendas – Bom Jesus	Pardo	60.779.756-3	A família já foi orientada	24/11/2004	17 anos						Cumprimento de Medida Socioeducativa <b>Encaminhado para a Fundação Casa em 26/06/2022</b>
6.	Kauã Braga dos Santos Silva	Rua: Quatorze B, nº 0977 – Bairro: CJHP Lelis	Pardo	58.016.392-1	16462860600	21/12/2004	17 anos		X				Cumprimento de Medida Socioeducativa
7.	Maicon Junior Esmeria Silva	Rua: 19B, Nº 1117 – Bairro: Tonico Garcia	Pardo	63.037.412-0	23855816030	24/12/2005	16 anos		X				Cumprimento da Medida Socioeducativa <b>EXTINÇÃO EM – 10/06/2022, mas chegou para a Equipe Técnica</b>



Associação Lar

CNPJ: 03.053.674/0001-42

Rua: 20 n° 1191 – Bairro: Paranoá

Guaíra/SP CEP: 14.790-000

Fone: (17) 3331-6944

E-mail: alar.alar99@hotmail.com



																			em -27/06/2022.
8.	Marcos Ferreira da Silva Junior	Jesus da Silva	Branco	56.934.080-9	16502820116	02/03/2005	16 anos				X			X				Trafico de Drogas e Condutas Afins	Cumprimento de Medida Socioeducativa
9.	Natan Antônio de Oliveira dos Santos		Branco	60.286.717-4	16624416646	05/02/2004	18 anos				X							Trafico de Drogas e Condutas Afins	Cumprimento de Medida Socioeducativa <b>EXTINÇÃO EM - 13/06/2022, mas chegou para a Equipe Técnica em -28/06/2022.</b>
10.	Rodrigo de Souza dos Santos		Branco	63.569.750-6	16683490261	15/06/2005	16 anos												Cumprimento de Medida Socioeducativa
11.	Vitor Hugo Silva dos Reis		Negro	Inesistente	A família já foi orientada	09/07/2004	17 anos							X				Trafico de Drogas e Condutas Afins	Cumprimento de Medida Socioeducativa

\* situação prioritária: Preenchimento obrigatório para SCFV. Os outros serviços não se aplicam.



Associação Lar  
CNPJ: 03.053.674/0001-42  
Rua: 20 nº 1191 – Bairro: Paranoá  
Guaíra/SP CEP: 14.790-000  
Fone: (17) 3331-6944  
E-mail: alar.alar99@hotmail.com

10 – LISTA DE PRESENÇA  
10.1 - ANEXO 1: - GRUPOS/OFICINAS DOS ADOLESCENTES

*Nenhuma vida vale  
mais do que outra*



LISTA DE PRESENÇA – REUNIÃO DAS FAMILIAS	
ATIVIDADE: "CONVIVÊNCIA FAMILIAR"	
OBJETIVO: "FORTALECIMENTO DE VÍNCULOS FAMILIARES"	
DATA/HORÁRIO: 13/06/2022 – 14:30h	
NOME DO ADOLESCENTE	NOME DO RESPONSÁVEL
01 José Vitor Catelli Rosa	Olivia Biscani Catelli
02 Maicon Junior Emeria Silva	
03 Marcos Jesus Ferreira da Silva Junior	
04 Kauã Braga dos Santos Silva	Auldirio Santos
05 Rodrigo de Souza dos Santos	
06 Vítor Hugo Silva dos Reis	
Técnicas Responsáveis: Psicóloga	

Janaina Prates Braga  
CRP 16415/084

Associação Lar  
CNPJ: 03.053.674/0001-42  
Rua: 20, 1191 – Paranoá/Guaíra-SP CEP: 14.790-000  
Fone/Fax: (17) 3331.6944  
E-mail: alar.alar99@hotmail.com





Associação Lar  
 CNPJ: 03.053.674/0001-42  
 Rua: 20 n° 1191 – Bairro: Paranoá  
 Guaira/SP CEP: 14.790-000  
 Fone: (17) 3331-6944  
 E-mail: alar.alar99@hotmail.com

*Nenhuma vida vale mais do que outra*



LISTA DE PRESENÇA – REUNIÃO DAS FAMILIAS	
ATIVIDADE: "CONVIVENCIA FAMILIAR"	
OBJETIVO: "FORTALECIMENTO DE VINCULOS FAMILIARES"	
DATA/HORARIO: 27/06/2022 – 14:30h.	
NOME DO ADOLESCENTE	NOME DO RESPONSÁVEL
01 Afonso Vieira Kamisiro	
02 José Vitor Catelli Rosa	
03 Maicon Junior Emerita Silva	Olivia Bircassi Catelli
04 Marcos Jesus Ferreira da Silva Junior	Yannim Karina Ribeiro da Silva
05 Kauã Braga dos Santos Silva	Julio da Costa
06 Rodrigo de Souza dos Santos	
07 Vitor Hugo Silva dos Reis	Elvira Souza Silva
Técnicos Responsáveis: Psicóloga	

Geraciene Silva da Silva  
 ASSISTENTE SOCIAL  
 CRP 16712/08

Juana Maria Vieira Tostes  
 Psicóloga  
 CRP 16712/08

Associação Lar  
 CNPJ: 03.053.674/0001-42  
 Rua: 20, 1191 – Paranoá Guaira/SP CEP: 14.790-000  
 Fone/Fax: (17) 3331-6944  
 Email: alar.alar99@hotmail.com





Associação Lar  
 CNPJ: 03.053.674/0001-42  
 Rua: 20 n° 1191 – Bairro: Paranoá  
 Guairá/SP CEP: 14.790-000  
 Fone: (17) 3331-6944  
 E-mail: alar.alar99@hotmail.com

*Nenhuma vida vale mais do que outra*



**LISTA DE PRESENÇA – GRUPO DOS ADOLESCENTES**

ATIVIDADE: "Ação Socioeducativa – Confraternização Junina"  
 OBJETIVO: "Possibilitar acesso e oportunidade para ampliação do universo informacional cultural e desenvolvimento de habilidades e competências"  
 DATA/HORÁRIO: 27/06/2022 – 14:30h.

	NOME DO ADOLESCENTE	NOME DO ADOLESCENTE
01	Afonso Vieira Kanastro	Claudio Vinicius B
02	Kauã Braga dos Santos Silva	KAUÁ BRAGA
03	Matheon Junior Esmerina Silva	Matheon Junior Esmerina Silva
04	Marcos Jesus Ferreira da Silva Junior	Marcos Jesus Ferreira da Silva Junior
05	Nathan Antônio de Oliveira dos Santos	
06	Rodrigo de Souza dos Santos	Rodrigo de S. dos Santos
07	Vitor Hugo Silva dos Reis	Vitor Hugo Silva dos Reis

Técnicas Responsáveis: Assistente Social e Psicóloga

08 - José Vitor Catelli Resner

1 - Geiz Vitoria Cordeiro

Genaldy dos S. Luz de Silva  
 Assistente Social  
 CRSS 4907

Associação Lar  
 CNPJ: 03.053.674/0001-42  
 Rua: 20, 1191 – Paranoá Guairá/SP CEP: 14.790-000  
 Fone/Fax: (17) 3331-6944  
 E-mail: alar.alar99@hotmail.com

Janaina A. Vieira Tobias  
 Psicóloga  
 CRP 09112064



Associação Lar  
 CNPJ: 03.053.674/0001-42  
 Rua: 20 n° 1191 – Bairro: Paranoá  
 Guaira/SP CEP: 14.790-000  
 Fone: (17) 3331-6944  
 E-mail: alar.alar99@hotmail.com

### 10.2 ANEXO 2: LISTA DE GRUPOS/OFICINAS – ADOLESCENTES

A Atividade foi realizada no dia: 27/06/2022.

Responsável: Assistente Social e Psicóloga

Nome	Mês: Junho – 2022					
	Dia	Dia	Dia	Dia	Dia	Dia
1. Afonso Vieira Kanasiro		27				
2. José Vitor Catelli Rosa		27				
3. Kauã Braga dos Santos Silva		27				
4. Maicon Junior Esmeria Silva		27				
5. Marcos Jesus Ferreira da Silva Junior		27				
6. Natan Antônio de Oliveira dos Santos		-				
7. Rodrigo de Souza dos Santos		27				
8. Vitor Hugo Silva dos Reis		27				

Nome da Técnica Responsável: Geralda dos Santos Luiz da Silva e Janaina Angélica de Jesus Tostes

### 10.3 ANEXO 3: LISTA DE REUNIÕES/OFICINAS – FAMÍLIAS

A Atividade foi realizada no dia: 13/06/2022 e 27/06/2022

Responsável: Assistente Social e Psicóloga

Nome	Mês: Junho – 2022					
	Dia	Dia	Dia	Dia	Dia	Dia
1- Arlete dos Santos		13			27	
2- Denise Souza Silva		-			27	
3- Denise Renata Vieira		-			-	
4- Edna/Rafaela					-	





Associação Lar  
 CNPJ: 03.053.674/0001-42  
 Rua: 20 n° 1191 – Bairro: Paranoá  
 Guaira/SP CEP: 14.790-000  
 Fone: (17) 3331-6944  
 E-mail: alar.alar99@hotmail.com

5-Jovita Esmeria da Silva	-	27		
6 - Lidiane	-	-		
7- Luciana /Yasmim	-	27		
8- Olivia Biscassi Catelli	13	27		

**Nome da Técnica Responsável:** Geralda dos Santos Luiz da Silva e Janaina Angélica de Jesus Tostes

### 10.3 ANEXO 3: LISTA DE VISITAS DOMICILIARES

VISITAS DOMICILIARES				INTERVENÇÃO
NOME DO ATENDIDO/FAMÍLIA	USUÁRIO	DATA DA VD		
1 - Afonso Vieira Kanasiro	Cleonice (avô)	20/06/2022		Deslocamento
2 - José Vitor Catelli Rosa	Claudomiro (avô)	13/06/2022		<b>Efetivada:</b> Visita Domiciliar – Acompanhamento Familiar com o avô do José.
	Irene (avó)	20/06/2022		<b>Efetivada:</b> Visita Domiciliar – Acompanhamento Familiar com o avô do José.
3 - Kaiky dos Santos Altão	Arlete (genitora)	06/06/2022		<b>Efetivada:</b> Visita Domiciliar – Acompanhamento Familiar com o avô do adolescente.
4 - Kauã Braga dos Santos Silva		13/06/2022		<b>Efetivada:</b> Visita e Atendimento Domiciliar – Atendimento familiar com a genitora do adolescente, relacionadas à saúde e a frequência dos atendimentos.  <b>Efetivada:</b> Visita Domiciliar - Atendimento familiar com a genitora.

Associação Lar

CNPJ: 03.053.674/0001-42

Rua: 20 n° 1191 – Bairro: Paranoá

Guaira/SP CEP: 14.790-000

Fone: (17) 3331-6944

E-mail: alar.alar99@hotmail.com



5 - Maicon Junior Esmeria Silva	Jovita (avó)	06/06/2022	<b>Efetivada:</b> Visita e Atendimento Domiciliar - Atendimento familiar e orientações para a avó do adolescente.
6 - Marcos Jesus Ferreira da Silva Junior	Luciana (genitora)	06/06/2022	<b>Deslocamento</b>
7 - Natan Antônio de Oliveira dos Santos	Rafaela (irmã)	20/06/2022	<b>Deslocamento</b>
8 - Rodrigo de Souza dos Santos	Lidiane (genitora)	20/06/2022	<b>Efetivada:</b> Visita e Atendimento Domiciliar - Atendimento Familiar com a genitora do adolescente.
9 - Vitor Hugo Silva dos Reis	Denise (tia)	13/06/2022	<b>Efetivada:</b> Visita e Atendimento Domiciliar - Atendimento Familiar com a tia do adolescente.
<b>Nome da técnica responsável:</b> Geralda dos Santos Luiz da Silva e Janaina Angélica de Jesus Tostes.			

VD - VISITA DOMICILIAR.





Associação Lar  
 CNPJ: 03.053.674/0001-42  
 Rua: 20 n° 1191 – Bairro: Paranoá  
 Guaira/SP CEP: 14.790-000  
 Fone: (17) 3331-6944  
 E-mail: alar.alar99@hotmail.com

#### 10.4 ANEXO 4: LISTA DE ATENDIMENTOS INDIVIDUAIS - Família

LISTA DOS ATENDIMENTOS INDIVIDUAIS - Família		USUÁRIO	DATA DO AI
NOME DO ATENDIDO/FAMÍLIA			
1. Afonso Vieira Kanasiro		Cleonice (avó)	-
2. Carlos Henrique Barbosa de Freitas		Lucilani (genitora)	-
3. José Vitor Catelli Rosa		Olivia (avó)	-
4. Kauã Braga dos Santos Silva		Arlete (genitora)	06/06/2022 13/06/2022
5. Kaiky dos Santos Altão		Irene (avó)	20/06/2022 27/06/2022
6. Maicon Junior Esmeria Silva		Jovita (avó)	06/06/2022
7. Marcos Jesus Ferreira da Silva Junior		Luciana (genitora)	24/06/2022 27/06/2022 28/06/2022
8. Natan Antônio de Oliveira dos Santos		Rafaela (irmã)	29/06/2022
9. Rodrigo de Souza dos Santos		Lidiane (genitora)	20/06/2022
10. Vitor Hugo Silva dos Reis		Denise (Tia)	13/06/2022

**Nome da técnica responsável:** Geralda dos Santos Luiz da Silva e Janaina Angélica de Jesus Vieira Tostes  
 AI - ATENDIMENTO INDIVIDUAL

#### 10.5. ANEXO 5: LISTA DE ATENDIMENTOS INDIVIDUAIS - Adolescentes

LISTA DOS ATENDIMENTOS INDIVIDUAIS – Adolescentes		DATA DO AI
NOME DO ATENDIDO/ADOLESCENTES		
1. Ana Paula de Souza Pajeu (MSE – PSC)		-
2. Afonso Vieira Kanasiro		01/06/2022 08/06/2022 15/06/2022
3. Carlos Henrique Barbosa de Freitas (MSE – PSC)		-



Associação Lar  
CNPJ: 03.053.674/0001-42  
Rua: 20 n° 1191 – Bairro: Paranoá  
Guaira/SP CEP: 14.790-000  
Fone: (17) 3331-6944  
E-mail: alar.alar99@hotmail.com

4. José Vitor Catelli Rosa	09/06/2022
5. Kaiky dos Santos Altão	23/06/2022
6. Kauã Braga dos Santos Silva	-
7. Maicon Junior Esmeria Silva	02/06/2022
8. Marcos Jesus Ferreira da Silva Junior	07/06/2022
9. Natan Antônio de Oliveira dos Santos	15/06/2022
10. Rodrigo de Souza dos Santos	14/06/2022
11. Vitor Hugo Silva dos Reis	27/06/2022
	07/06/2022
	02/06/2022
	09/06/2022
	15/06/2022
	23/06/2022
	14/06/2022
	23/06/2022

**Nome da técnica responsável:** Geralda dos Santos Luiz da Silva e Janaina Angélica de Jesus Tostes  
AI - ATENDIMENTO INDIVIDUAL

Adriana Pires Garcia Vieira  
Presidente/CPF: 303.852.798-09

Guaira, 30 de Junho de 2022.

Luis Otavio Cavenague Alves  
Coordenador/CPF: 393.633.388-27

Geralda dos Santos Luiz da Silva  
Assistente Social – CRESS 45637  
Técnica da MSE