



**GUAÍRA/SP - MUNICÍPIO DE INTERESSE TURÍSTICO**  
**DIRETORIA DE COMPRAS**  
**SEÇÃO DAS PARCERIAS COM O TERCEIRO SETOR E AFINS**  
**CNPJ/MF nº 48.344.014/0001-59**

www.guaira.sp.gov.br secaooparcerias@guaira.sp.gov.br 1733315108

Guairá/SP, 17 de novembro de 2022.

**Ofício n.º: 998/2022**

**Assunto:**– Respostas aos apontamentos da Seção de Parcerias - Ofício nº 316/2022-APAE.

**OSC:** Associação de Pais e Amigos dos Excepcionais - APAE

**Objeto:** Aquisição de bens e mobiliário

**Valor:** R\$ 70.000,00

**Processo n.º:** 143/2022

**Chamamento Público n.º:** 051/2022

**Emenda Parlamentar n.º:** 2022.371.70001

Venho por meio deste encaminhar respostas aos apontamentos da Seção de Parcerias – Ofício nº316/2022 da OSC ASSOCIAÇÃO DE PAIS E AMIGOS DOS EXCEPCIONAIS - APAE.

Atenciosamente,

Ana Cláudia Pina dos Santos  
Chefe de Proteção Social Especial

**Exmo. Sr.**  
**Prefeito Antônio Manoel da Silva Junior**  
**Município de Guairá/SP**  
**A/C Seção das Parcerias com o 3º Setor e Afins**



Recebido: *APAE*  
Data: 18/11/22.

10:09hs.



## ASSOCIAÇÃO DE PAIS E AMIGOS DOS EXCEPCIONAIS DE GUAÍRA

Fundada em 06/12/76 – Autorização para funcionamento: Portaria DRE 30/06 – Publicado DOE 03/07/82  
Filiada à Federação Nacional das APAEs sob n. 322 Registros: Conselho Nacional do Serviço Social MEC –  
n. 243708 / Conselho Municipal de Assistência Social - n. 005  
Declarada: Entidade de Fins Filantrópicos – 20/06/95 - Utilidade Pública Federal – Lei n. 91108  
Utilidade Pública Estadual - Lei n. 2426 - Utilidade Pública Municipal – Lei n. 1100  
Rua Alexandre Muraishi nº 00250. – Centro - CEP: 14790-000  
Cx Postal 101 / Fone/Fax: (17) 3331-2760 – CNPJ / 48.448.526 /0001-65 - GUAÍRA / SP  
e-mail: [secretaria@apaeguaira.org.br](mailto:secretaria@apaeguaira.org.br) site: [www.apaeguaira.org.br](http://www.apaeguaira.org.br)

Guairá, 11 de outubro de 2022.

### Ofício 316/2022

Ref.: Processo 143/2022

Emenda: 202237170001

A Associação de Pais e Amigos dos Excepcionais de Guairá - APAE, inscrita no CNPJ nº 48.448.526/0001-65, vem através de seu Presidente Renato da Silva Santos, em resposta aos apontamentos do processo 143/2022, segue:

Quanto ao parecer da seleção de julgamento:

- Entrega da CND- Justiça do trabalho;
- Entrega da CND Secretaria da Fazenda e Planejamento do Estado de São Paulo;
- Entrega da CND Tributários da dívida ativa do estado de São Paulo;
- CND Tributos Municipais;
- Regularidade FGTS-CRF
- **Plano de trabalho**
- **Plano de Aplicação**
- **Cronograma de desembolso**
- **Em anexo orçamentos.**

Esperando ter atendido a contento vossa solicitação, agradecemos e manifestamos nossos protestos de estima e elevada consideração.

Atenciosamente,

Renato da Silva Santos  
Presidente  
CPF: 284.035.808-51

A  
Elaine Cristina dos Santos Rosa  
Chefe da Seção de Parcerias com Terceiro Setor

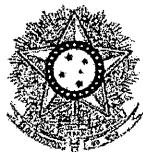

PODER JUDICIÁRIO  
JUSTIÇA DO TRABALHO

## **CERTIDÃO NEGATIVA DE DÉBITOS TRABALHISTAS**

Nome: ASSOCIACAO DE PAIS E AMIGOS DOS EXCEPCIONAIS DE GUAIRA  
(MATRIZ E FILIAIS)

CNPJ: 48.448.526/0001-65

Certidão nº: 37625204/2022

Expedição: 03/11/2022, às 10:19:06

Validade: 02/05/2023 - 180 (cento e oitenta) dias, contados da data de sua expedição.

Certifica-se que **ASSOCIACAO DE PAIS E AMIGOS DOS EXCEPCIONAIS DE GUAIRA (MATRIZ E FILIAIS)**, inscrito(a) no CNPJ sob o nº **48.448.526/0001-65**, **NÃO CONSTA** como inadimplente no Banco Nacional de Devedores Trabalhistas.

Certidão emitida com base nos arts. 642-A e 883-A da Consolidação das Leis do Trabalho, acrescentados pelas Leis ns.º 12.440/2011 e 13.467/2017, e no Ato 01/2022 da CGJT, de 21 de janeiro de 2022. Os dados constantes desta Certidão são de responsabilidade dos Tribunais do Trabalho.

No caso de pessoa jurídica, a Certidão atesta a empresa em relação a todos os seus estabelecimentos, agências ou filiais.

A aceitação desta certidão condiciona-se à verificação de sua autenticidade no portal do Tribunal Superior do Trabalho na Internet (<http://www.tst.jus.br>).

Certidão emitida gratuitamente.

### **INFORMAÇÃO IMPORTANTE**

Do Banco Nacional de Devedores Trabalhistas constam os dados necessários à identificação das pessoas naturais e jurídicas inadimplentes perante a Justiça do Trabalho quanto às obrigações estabelecidas em sentença condenatória transitada em julgado ou em acordos judiciais trabalhistas, inclusive no concernente aos recolhimentos previdenciários, a honorários, a custas, a emolumentos ou a recolhimentos determinados em lei; ou decorrentes de execução de acordos firmados perante o Ministério Público do Trabalho, Comissão de Conciliação Prévia ou demais títulos que, por disposição legal, contiver força executiva.



## Secretaria da Fazenda e Planejamento do Estado de São Paulo

### Débitos Tributários Não Inscritos na Dívida Ativa do Estado de São Paulo

CNPJ: 48.448.526/0001-65

Ressalvado o direito da Secretaria da Fazenda e Planejamento do Estado de São Paulo de apurar débitos de responsabilidade da pessoa jurídica acima identificada, é certificado que **não constam débitos** declarados ou apurados pendentes de inscrição na Dívida Ativa de responsabilidade do estabelecimento matriz/filial acima identificado.

Certidão nº 22110048536-66

Data e hora da emissão 03/11/2022 10:10:32

Validade 6 (seis) meses, contados da data de sua expedição.

Qualquer rasura ou emenda invalidará este documento.

A aceitação desta certidão está condicionada à verificação de sua autenticidade no sítio [www.pfe.fazenda.sp.gov.br](http://www.pfe.fazenda.sp.gov.br)



**MINISTÉRIO DA FAZENDA**  
**Secretaria da Receita Federal do Brasil**  
**Procuradoria-Geral da Fazenda Nacional**

**CERTIDÃO NEGATIVA DE DÉBITOS RELATIVOS AOS TRIBUTOS FEDERAIS E À DÍVIDA ATIVA DA UNIÃO**

**Nome: ASSOCIACAO DE PAIS E AMIGOS DOS EXCEPCIONAIS DE GUAIRA**  
**CNPJ: 48.448.526/0001-65**

Ressalvado o direito de a Fazenda Nacional cobrar e inscrever quaisquer dívidas de responsabilidade do sujeito passivo acima identificado que vierem a ser apuradas, é certificado que não constam pendências em seu nome, relativas a créditos tributários administrados pela Secretaria da Receita Federal do Brasil (RFB) e a inscrições em Dívida Ativa da União (DAU) junto à Procuradoria-Geral da Fazenda Nacional (PGFN).

Esta certidão é válida para o estabelecimento matriz e suas filiais e, no caso de ente federativo, para todos os órgãos e fundos públicos da administração direta a ele vinculados. Refere-se à situação do sujeito passivo no âmbito da RFB e da PGFN e abrange inclusive as contribuições sociais previstas nas alíneas 'a' a 'd' do parágrafo único do art. 11 da Lei nº 8.212, de 24 de julho de 1991.

A aceitação desta certidão está condicionada à verificação de sua autenticidade na Internet, nos endereços <<http://rfb.gov.br>> ou <<http://www.pgfn.gov.br>>.

Certidão emitida gratuitamente com base na Portaria Conjunta RFB/PGFN nº 1.751, de 2/10/2014.

Emitida às 21:59:22 do dia 21/09/2022 <hora e data de Brasília>.

Válida até 20/03/2023.

Código de controle da certidão: **0DB2.22B8.C898.47DC**

Qualquer rasura ou emenda invalidará este documento.



**PREFEITURA DO MUNICÍPIO DE GUAÍRA**  
**MUNICIPIO DE GUAIRA**

Av. Gabriel Garcia Leal, 676 - MARACA - GUAIRA

CNPJ: 48.344.014/0001-59



**CERTIDÃO NEGATIVA DE TRIBUTOS MUNICIPAIS**  
RELATIVA AOS CADASTROS MOBILIÁRIO, IMOBILIÁRIO E DIVERSOS

Código de Cadastro

**000005695**

Contribuinte

**APAE-ASSOCIAÇÃO DE PAIS E AMIGOS DOS EXCEPCIONAIS**

Logradouro

**Acesso ANEL VIARIO JULIO ROBIM**

Bairro

**CENTRO**

Cidade

**GUAIRA**

CPF/CNPJ

**48.448.526/0001-65**

Número

Complemento

**S/N**

CEP

**14790000**

UF

**SP**

*CERTIFICO, para os devidos fins, a pedido via internet, que revendo os assentamentos existentes nesta Seção, deles verifiquei constar que o contribuinte acima descrito, encontra-se quito com o Erário Municipal, até a presente data, relativamente ao Tributos Municipais Mobiliários, Imobiliários e Diversos.*

*ATENÇÃO : Fica ressalvado o direito da Fazenda Municipal exigir a qualquer tempo, créditos tributários que venham a ser apurados*

Emitida às 11:05:09 do dia 03/11/2022

Válida até 03/12/2022

Código de Controle da Certidão/Número CC1B63459F97C81B

Certidão emitida gratuitamente.

Atenção qualquer rasura ou emenda invalidará este documento.

[Voltar](#)[Imprimir](#)

## Certificado de Regularidade do FGTS - CRF

**Inscrição:** 48.448.526/0001-65

**Razão Social:** ASSOCIACAO DE PAIS E AMIGOS DOS EXCEPCIONAIS DE GUAIRA

**Endereço:** ANVR JULIO ROBINI, PROLONGAMENTO DA RUA 26 S/N / CENTRO /  
GUAIRA / SP / 14790-000

A Caixa Econômica Federal, no uso da atribuição que lhe confere o Art. 7, da Lei 8.036, de 11 de maio de 1990, certifica que, nesta data, a empresa acima identificada encontra-se em situação regular perante o Fundo de Garantia do Tempo de Serviço - FGTS.

O presente Certificado não servirá de prova contra cobrança de quaisquer débitos referentes a contribuições e/ou encargos devidos, decorrentes das obrigações com o FGTS.

**Validade:** 05/11/2022 a 04/12/2022

**Certificação Número:** 2022110501051777785603

Informação obtida em 16/11/2022 11:28:19

A utilização deste Certificado para os fins previstos em Lei esta condicionada a verificação de autenticidade no site da Caixa:  
**[www.caixa.gov.br](http://www.caixa.gov.br)**



## **ASSOCIAÇÃO DE PAIS E AMIGOS DOS EXCEPCIONAIS DE GUAÍRA**

Fundada em 06/12/76 – Autorização para funcionamento: Portaria DRE 30/06 – Publicado DOE 03/07/82 Filiada à Federação Nacional das APAEs sob n. 322 Registros: Conselho Nacional do Serviço Social MEC – n. 243708 / Conselho Municipal de Assistência Social - n. 005  
Declarada: Entidade de Fins Filantrópicos – 20/06/95 - Utilidade Pública Federal – Lei n. 91108  
Utilidade Pública Estadual - Lei n. 2426 - Utilidade Pública Municipal – Lei n. 1100  
Rua Alexandre Muraishi nº 00250. – Centro - CEP: 14790-000  
Cx Postal 101 / Fone/Fax: (17) 3331-2760 – CNPJ / 48.448.526 /0001-65 - GUAÍRA / SP  
e-mail: [secretaria@apaeguaira.org.br](mailto:secretaria@apaeguaira.org.br) site: [www.apaeguaira.org.br](http://www.apaeguaira.org.br)

### **PLANO DE TRABALHO**

#### **Aquisição de Bens e Material Permanente – APAE Guairá Exercício 2022**

#### **I – INTRODUÇÃO**

##### **a) Histórico e características da Instituição**

A OSC existe há 45 anos e é fruto de um dos maiores movimentos sociais de prestação de serviço e de defesa de direitos das pessoas com deficiência, que visa proporcionar qualidade de vida, promoção e inclusão social das pessoas com deficiência. Sua missão é promover e articular ações de defesa de direitos e prevenção, orientação, prestação de serviços, apoio à família, direcionando a melhoria da qualidade de vida da pessoa com deficiência e à construção de uma sociedade justa e solidária.

Atualmente a Associação de Pais e Amigos dos Excepcionais de Guairá atua no atendimento ao Serviço de Proteção Social Especial para pessoas com deficiência, idosos e suas famílias, conforme Tipificação Nacional dos Serviços Socioassistenciais.

Este serviço está referenciado ao Centro de Referência Especializado de Assistência Social (CREAS), onde este se torna ponto de referência para conectar suas ações àquelas desenvolvidas na Unidade, visando garantir a integração e a complementaridade entre a Unidade Especializada e os Serviços da Proteção Social Especial e ao SUAS, como um todo, visando à atenção especializada e integralizada aos usuários, nos termos da Tipificação Nacional de Serviços Socioassistenciais. Desta forma, o referenciamento do SPSE para PCD e suas famílias no CREAS permite: 1- Alinhamento às normativas e aos parâmetros do SUAS; 2- Gratuidade na oferta dos serviços; 3- Observação do público alvo do serviço específico; 4- Observância das orientações técnicas sobre o serviço; 5- Observância dos critérios de acesso, permanência e desligamento do serviço; 6- Participação da rede de serviços do SUAS integrando a referência e contra referência na rede de serviços do SUAS; 7- Reconhecimento da centralidade na família, no trabalho social especializado; 8- Definição do papel, delimitação e distinção de competências da Unidade, seu serviço e suas atividades; 9- Estabelecimento de compromissos, relações e procedimentos comuns, específicos e/ou complementares; 10- Definição de fluxos de encaminhamentos e troca de informações; 11- Apontamento de trabalhos e atividades que possam ser desenvolvidos em parceria; 12- Definição de mecanismos e instrumentos para registros de atendimento e acompanhamento às famílias e indivíduos; compartilhamento de concepções que devem nortear a oferta da atenção.

A Unidade Referenciada para atendimento à PCD é um equipamento social destinado à atenção diurna de pessoas com deficiência em situação de dependência em que uma equipe





## **ASSOCIAÇÃO DE PAIS E AMIGOS DOS EXCEPCIONAIS DE GUAÍRA**

Fundada em 06/12/76 – Autorização para funcionamento: Portaria DRE 30/06 – Publicado DOE 03/07/82 Filiada à Federação Nacional das APAEs sob n. 322 Registros: Conselho Nacional do Serviço Social MEC – n. 243708 / Conselho Municipal de Assistência Social - n. 005  
Declarada: Entidade de Fins Filantrópicos – 20/06/95 - Utilidade Pública Federal – Lei n. 91108  
Utilidade Pública Estadual - Lei n. 2426 - Utilidade Pública Municipal – Lei n. 1100  
Rua Alexandre Muraishi nº 00250. – Centro - CEP: 14790-000  
Cx Postal 101 / Fone/Fax: (17) 3331-2760 – CNPJ / 48.448.526 /0001-65 - GUAÍRA / SP  
e-mail: [secretaria@apaeguaira.org.br](mailto:secretaria@apaeguaira.org.br) site: [www.apaeguaira.org.br](http://www.apaeguaira.org.br)

multidisciplinar presta serviço de proteção social especial e de cuidados pessoais, fortalecimento de vínculos, autonomia e inclusão social, por meio de ações de acolhida, escuta, informação e orientação; elaboração de um Plano Individual e/ou Familiar de Atendimento; orientação e apoio nos autocuidados; apoio ao desenvolvimento do convívio familiar, grupal e social; identificação e fortalecimento de redes comunitárias de apoio; identificação e acesso a tecnologias assistivas e/ou ajudas técnicas de autonomia no serviço, no domicílio, e na comunidade; apoio e orientação aos cuidadores familiares com vistas a favorecer a autonomia da dupla: pessoa cuidada e cuidador familiar.

### **II - INFORMAÇÕES CADASTRAIS**

#### **a) Dados da pessoa jurídica mantenedora**

Nome: Associação de Pais e Amigos dos Excepcionais  
CNPJ: 48.448.526/0001-65  
Endereço: Rua Alexandre Muraishi nº 00250. – Centro  
CEP: 14.790-000  
Município: Guairá - SP  
Telefone: (17) 3331-2760  
E-mail institucional: [secretaria@apaeguaira.org.br](mailto:secretaria@apaeguaira.org.br)

#### **b) Identificação do responsável legal**

Nome: Renato da Silva dos Santos  
RG: 33042861-5  
CPF: 284.035.808-51  
Formação: Empresário  
Endereço: Rua: 28, nº 51- Campos Elíseos  
CEP: 14790-000  
Município: Guairá-SP  
Telefones: (17) 3332-2001  
E-mail pessoal: [renato@aplitecagro.com.br](mailto:renato@aplitecagro.com.br)  
E-mail institucional: [secretaria@apaeguaira.org.br](mailto:secretaria@apaeguaira.org.br)

#### **c) Identificação do responsável técnico pela execução do serviço a ser qualificado**

Nome: Denise Aparecida dos Santos Oliveira  
RG: 34767062-3  
CPF: 218.749978.29



## ASSOCIAÇÃO DE PAIS E AMIGOS DOS EXCEPCIONAIS DE GUAÍRA

Fundada em 06/12/76 – Autorização para funcionamento: Portaria DRE 30/06 – Publicado DOE 03/07/82 Filiada à Federação Nacional das APAEs sob n. 322 Registros: Conselho Nacional do Serviço Social MEC – n. 243708 / Conselho Municipal de Assistência Social - n. 005  
Declarada: Entidade de Fins Filantrópicos – 20/06/95 - Utilidade Pública Federal – Lei n. 91108  
Utilidade Pública Estadual - Lei n. 2426 - Utilidade Pública Municipal – Lei n. 1100  
Rua Alexandre Muraishi nº 00250. – Centro - CEP: 14790-000  
Cx Postal 101 / Fone/Fax: (17) 3331-2760 – CNPJ / 48.448.526 /0001-65 - GUAÍRA / SP  
e-mail: [secretaria@apaeguaira.org.br](mailto:secretaria@apaeguaira.org.br) site: [www.apaeguaira.org.br](http://www.apaeguaira.org.br)

Formação: Assistente Social

Endereço: Av. 45 nº 318- Portal do Lago

CEP: 14790-000

Município: Guaíra -SP

Telefones: 33312760

E-mail pessoal: [deniseapas@hotmail.com.br](mailto:deniseapas@hotmail.com.br)

E-mail institucional: [secretaria@apaeguaira.org.br](mailto:secretaria@apaeguaira.org.br)

### d) Identificação da conta para repasse

Banco: 001 - Brasil

Agência: 8670-3

Conta corrente: 1039-1

### III – QUALIFICAÇÃO DO PLANO DE TRABALHO

| <i>Objeto</i>       | <i>Descrição</i>   |
|---------------------|--|
| <i>Investimento</i> | <i>Aquisição de Bens e Material Permanente – APAE Guaíra</i> |

#### a) Identificação do Objeto

**Aquisição: Um (1) Aparelho de Ar-Condicionado 36.000 BTUS modelo Piso Teto, Uma (1) Impressora Multifuncional preto e branco, Uma (1) Impressora Multifuncional colorida, Uma (1) Lavadora de Roupas de 11kg, Uma (1) Lavadora de Roupas de 15kg, Sete (7) Computador Desktop e Nove (9) Cadeiras Cavaletti em Tecido – R\$ 70.000,00 (setenta mil reais).**

- Conforme orçamentos anexo.

#### b) Objetivo

Melhorar o parque tecnológico e mobiliário da OSC, visando à qualidade dos serviços ofertados aos usuários.

#### c) Justificativa

A associação de pais e amigos dos excepcionais de Guaíra atua no atendimento ao Serviço de Proteção Social Especial para pessoas com deficiência e suas famílias, conforme Tipificação Nacional



## ASSOCIAÇÃO DE PAIS E AMIGOS DOS EXCEPCIONAIS DE GUAIÁRA

Fundada em 06/12/76 – Autorização para funcionamento: Portaria DRE 30/06 – Publicado DOE 03/07/82 Filiada à Federação Nacional das APAEs sob n. 322 Registros: Conselho Nacional do Serviço Social MEC – n. 243708 / Conselho Municipal de Assistência Social - n. 005

Declarada: Entidade de Fins Filantrópicos – 20/06/95 - Utilidade Pública Federal – Lei n. 91108 Utilidade Pública Estadual - Lei n. 2426 - Utilidade Pública Municipal – Lei n. 1100

Rua Alexandre Muraishi nº 00250. – Centro - CEP: 14790-000

Cx Postal 101 / Fone/Fax: (17) 3331-2760 – CNPJ / 48.448.526 /0001-65 - GUAÍRA / SP

e-mail: [secretaria@apaeguaira.org.br](mailto:secretaria@apaeguaira.org.br)

site: [www.apaeguaira.org.br](http://www.apaeguaira.org.br)

dos Serviços Socioassistenciais, tem a finalidade de promover a autonomia, a inclusão social e a melhoria da qualidade de vida das pessoas participantes. Conta com equipe específica e habilitada para a prestação de serviços especializados às pessoas em situação de dependência que requeiram cuidados permanentes ou temporários composta por assistentes sociais, psicólogo, terapeuta ocupacional, pedagoga e cuidadores sociais. Com a aquisição dos Equipamentos e Mobiliários: Um (1) Aparelho de Ar-Condicionado 36.000 BTUS modelo Piso Teto, Uma (1) Impressora Multifuncional preto e branco, Uma (1) Impressora Multifuncional colorida, Uma (1) Lavadora de Roupas de 11kg, Uma (1) Lavadora de Roupas de 15kg, Sete (7) Computador Desktop e Nove (9) Cadeiras Cavaletti em Tecido, será possível melhorar a qualidade dos serviços ofertados aos usuários e melhores condições de trabalho para os colaboradores.

### d) Metas a serem atingidas

Com o recurso oriundo dessa emenda, será possível melhorar a organização financeira da OSC, na qualidade dos serviços oferecidos, impactando no déficit mensal e possibilitando melhor gestão e investimentos em outras necessidades essenciais do serviço, visando suprir as necessidades e dificuldades financeiras e aquisição de equipamentos e bens permanentes e patrimoniais que irão qualificar os serviços oferecidos e ofertados aos usuários.

## IV – PLANO DE APLICAÇÃO

### a) Plano de Aplicação

| Despesas   | Valor Total   |
|--|---------------|
| Investimento – aquisição de bens e material permanente | R\$ 70.000,00 |
| Total  | R\$ 70.000,00 |

### b) Cronograma de Desembolso

| Etapas  | Mês 1 | Mês 2 | Mês 3 | Mês 4 |
|---|-------|-------|-------|-------|
| 1 – Elaboração de Edital de divulgação- compra              | X     |       |       |       |
| 2 – Elaboração de contrato entre APAE e empresas vencedoras |       | X     | X     |       |
| 3 – Compra e prazo para entrega dos produtos                |       |       | X     |       |
| 4 – Instalação e prestação de contas                        |       |       |       | X     |



## ASSOCIAÇÃO DE PAIS E AMIGOS DOS EXCEPCIONAIS DE GUAÍRA

Fundada em 06/12/76 – Autorização para funcionamento: Portaria DRE 30/06 – Publicado DOE 03/07/82 Filiada à Federação Nacional das APAEs sob n. 322 Registros: Conselho Nacional do Serviço Social MEC – n. 243708 / Conselho Municipal de Assistência Social - n. 005  
Declarada: Entidade de Fins Filantrópicos – 20/06/95 - Utilidade Pública Federal – Lei n. 91108  
Utilidade Pública Estadual - Lei n. 2426 - Utilidade Pública Municipal – Lei n. 1100  
Rua Alexandre Muraishi nº 00250. – Centro - CEP: 14790-000  
Cx Postal 101 / Fone/Fax: (17) 3331-2760 – CNPJ / 48.448.526 /0001-65 - GUAÍRA / SP  
e-mail: [secretaria@apaeguaira.org.br](mailto:secretaria@apaeguaira.org.br) site: [www.apaeguaira.org.br](http://www.apaeguaira.org.br)

### c) Cronograma de Desembolso - parcela

| ANO          | PARCELAS | OBJETO  | CONCEDENTE           |
|--------------|----------|---|----------------------|
| 2022         | ÚNICA    | Aquisição de bens e material permanente – APAE Guairá | R\$ 70.000,00        |
| <b>TOTAL</b> |          |   | <b>R\$ 70.000,00</b> |

### V – PREVISÃO DE EXECUÇÃO DO OBJETO

Início: A partir da data da assinatura do contrato.

Término: prazo 4 meses

Guairá/SP, 10 de novembro de 2022.

  
Renato da Silva dos Santos  
Presidente/APAE  
CPF:284.035.808-51

  
Denise Aparecida dos Santos Oliveira  
Assistente Social/Coord. Serviço  
Cress: 35195



## ASSOCIAÇÃO DE PAIS E AMIGOS DOS EXCEPCIONAIS DE GUAÍRA

Fundada em 06/12/76 – Autorização para funcionamento: Portaria DRE 30/06 – Publicado DOE 03/07/82 Filiada à Federação Nacional das APAEs sob n. 322 Registros: Conselho

Nacional do Serviço Social MEC –

n. 243708 / Conselho Municipal de Assistência Social - n. 005

Declarada: Entidade de Fins Filantrópicos – 20/06/95 - Utilidade Pública Federal – Lei n. 91108

Utilidade Pública Estadual - Lei n. 2426 - Utilidade Pública Municipal – Lei n. 1100

Rua Alexandre Muraishi nº 00250. – Centro - CEP: 14790-000

Cx Postal 101 / Fone/Fax: (17) 3331-2760 – CNPJ / 48.448.526 /0001-65 - GUAÍRA / SP

e-mail: [secretaria@apaeguaira.org.br](mailto:secretaria@apaeguaira.org.br) site: [www.apaeguaira.org.br](http://www.apaeguaira.org.br)

### DEMONSTRATIVO DE CUSTOS

| Especificação   |                    | Computador Básico<br>(Desktop) <i>OK</i> | Impressora<br>Multifuncional<br>Preto e Branco <i>OK</i> | Impressora<br>Multifuncional<br>Colorida <i>OK</i> | Cadeira Cavaletti<br>Tecido <i>OK</i> | Ar condicionado<br>36.000 BTUS –<br>Piso Teto <i>OK</i> | Lavadora de<br>Roupa 11kg <i>OK</i> | Lavadora de<br>Roupa 15kg <i>OK</i> |
|---|--------------------|--|--|--|---------------------------------------|---|-------------------------------------|-------------------------------------|
| Empresas consultadas no<br>mercado  | Qtde a<br>adquirir | 7  | 1  | 1  | 9                                     | 1   | 1                                   | 1                                   |
| InfoHouse<br>CNPJ: 07.861.637/0001-11<br>Tel. 17-3281-8677                  |                    | V.U R\$ 6.222,86<br>V.T R\$ 43.560,00    | V. R\$ 3.640,00  | V. R\$ 2.600,00                                    | V.U R\$ 760,00<br>V.T R\$ 6.840,00    | R\$ 0,00  | R\$ 0,00                            | R\$ 0,00                            |
| Admed Produtos e Serviços<br>CNPJ: 32.386.697/0001-77<br>Tel. 17-98111-3634 |                    | V.U R\$ 6.770,00<br>V.T R\$ 47.390,00    | V. R\$ 4.100,00  | V.U R\$ 2.990,00                                   | V.U R\$ 722,00<br>V.T R\$ 6.498,00    | R\$ 10.399,00   | R\$ 2.499,00                        | R\$ 2.799,00                        |
| Reprint Cartuchos<br>CNPJ: 07.988.276/0001-79<br>Tel. 17-3280-6232          |                    | V.U R\$ 6.400,00<br>V.T R\$ 44.800,00    | V. R\$ 3.750,00  | V. R\$ 2.750,00                                    | V.U R\$ 780,00<br>V.T R\$ 7.020,00    | R\$ 0,00  | R\$ 0,00                            | R\$ 0,00                            |
| Climate Engenharia Térmica<br>CNPJ: 24.139.672/0001-40<br>Tel. 17-3280-6171 |                    | R\$ 0,00                                 | R\$ 0,00   | R\$ 0,00   | R\$ 0,00                              | R\$ 9.194,00  | R\$ 0,00                            | R\$ 0,00                            |
| Miiixar Ar Condicionado<br>CNPJ: 06.089.104/0001-09<br>Tel. 17-3304-9475    |                    | R\$ 0,00                                 | R\$ 0,00   | R\$ 0,00   | R\$ 0,00                              | R\$ 10.980,00   | R\$ 0,00                            | R\$ 0,00                            |
| Magazine Luiza S/A<br>CNPJ: 47.960.950/0109-41<br>Tel. 17-3332-8200         |                    | R\$ 0,00                                 | R\$ 0,00   | R\$ 0,00   | R\$ 0,00                              | R\$ 0,00  | R\$ 2.199,00                        | R\$ 2.309,00                        |
| Eletozema S/A<br>CNPJ: 26.404.731/0025-63<br>Tel. 17- 9.9978-4270           |                    | R\$ 0,00                                 | R\$ 0,00   | R\$ 0,00   | R\$ 0,00                              | R\$ 0,00  | R\$ 2.199,00                        | R\$ 2.999,00                        |

**\*\*V: Valor**

**\*\*V.U: Valor Unitário**

**\*\*V.T: Valor Total**





# admed

produtos e serviços

|   |                                      |
|---|--------------------------------------|
| Cliente: Associação de Pais e Amigos dos Excepcionais de Guaíra | CNPJ: 48.448.526/0001-65             |
| End.: Rua Júlio Robini, 26 - Centro                             | E-mail: secretaria@apaeguaira.org.br |
| Cidade: Guaíra - SP   | Responsável: Setor de compras        |
| Data: 09/11/2022  | Orçamento: 09112022                  |

Orçamento de Venda:

| Qt | Un | Descrição   | Valor unit.  | Valor total  |
|----|----|---|--------------|--------------|
| 07 | Un | Computador Básico (Desktop):<br>PROC. INTEL I5-10400F 2,9GHZ CACHE<br>12MB LGA1200<br>M.BOARD INTEL H410MLGA1200 DDR4<br>2x MEMORIA 4 GB DDR4/2666<br>SSD M.2 480GB 2280 M KEY<br>GPU 1GB DDR3<br>FONTE 500W REAL<br>GAB. BASIC ATX<br>KIT TECLADO/MOUSE S/FIO C3TECH<br>MONITOR LG 23.8" IPS LED 24MK430H<br>WEBCAM LOGITECH HD C270<br>CAIXA DE SOM 2.0<br>WINDOWS 11 PRO | R\$6.770,00  | R\$47.390,00 |
| 01 | Un | Impressora Multifuncional Laser<br>Preto e Branco   | R\$4.100,00  | R\$4.100,00  |
| 01 | Un | Impressora Multifuncional<br>Colorida   | R\$2.990,00  | R\$2.990,00  |
| 09 | Un | Cadeira Tecido:<br>Cadeira tipo escritório Modelo: Gerente<br>em tecido Braços: Possui;<br>Regulagem de Altura: Possui; Base:<br>Modelo Diretor.<br>Tecido: J Serrano Preto - Portflex  | R\$722,00    | R\$6.498,00  |
| 01 | Un | Ar condicionado 36.000 BTUS - Piso Teto   | R\$10.399,00 | R\$10.399,00 |
| 01 | Un | Lavadora de Roupa 11kg  | R\$2.499,00  | R\$2.499,00  |
| 01 | Un | Lavadora de Roupa 15kg  | R\$2.799,00  | R\$2.799,00  |
|    |    | Valor Total   |              | R\$76.675,00 |

Validade da Proposta: 90 dias

Prazo de entrega: até 30 dias

Forma de Pagamento: 28 dias

ADMED Produtos e Serviços

Vainer17-981113634

**ADMED PRODUTOS E SERVIÇOS LTDA**

CNPJ: 32.386.697/0001-77 | IE: 462.047.964.110

comercial@grupoadmed.com.br | 17 98111-3634

Dua Basileu Estrela, 232 - Centro | Monte Aprazível - SP | CEP: 15.150-000

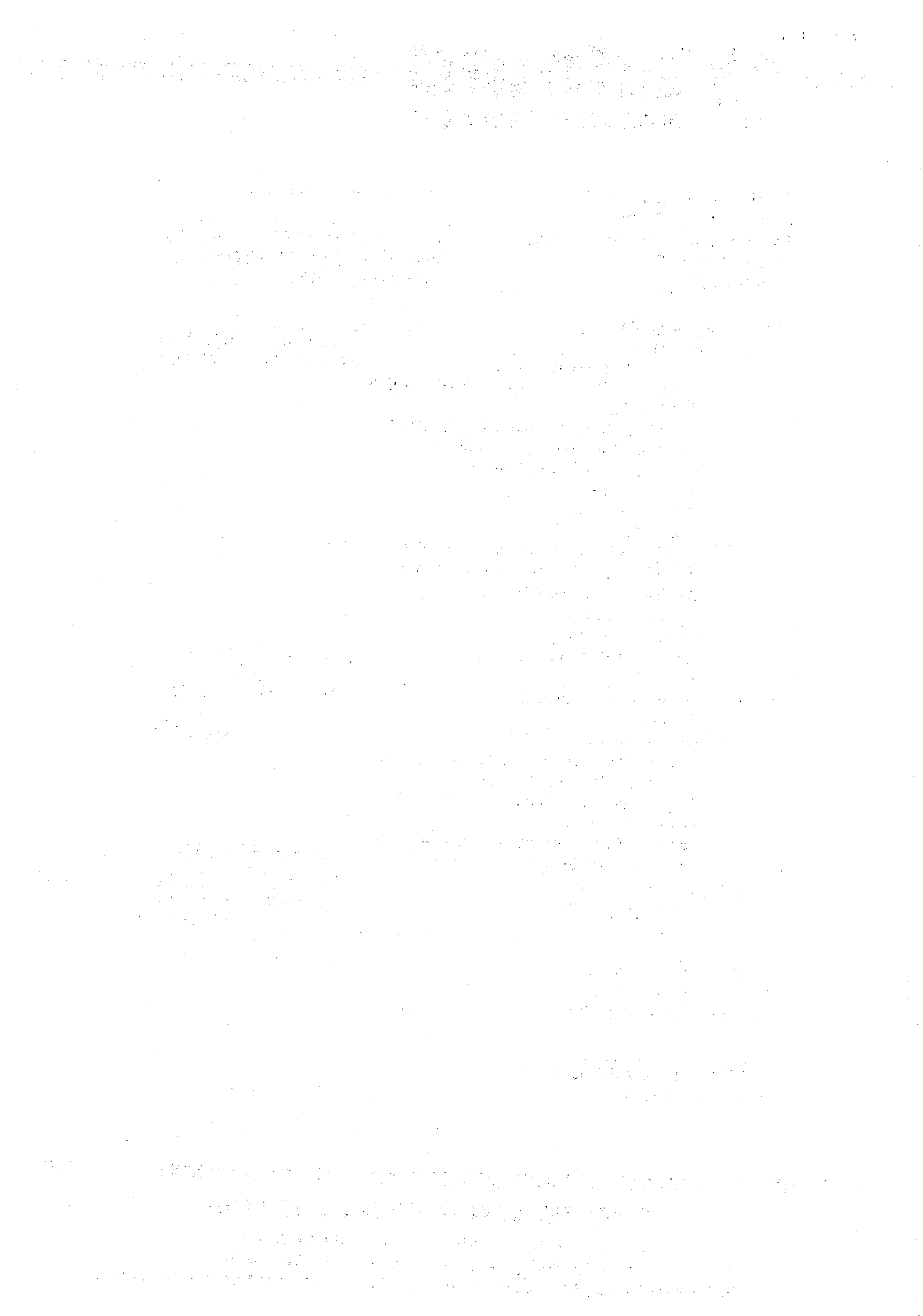



Climate Engenharia Térmica  
Túlio Bertoncello Monteiro - ME  
Rua Síria, 835 - Centro. Olímpia-SP  
17-3280-6171 / contato@climateolimpia.com.br  
CNPJ 24.139.672/0001-40



### COTAÇÃO DE PREÇO

**ASSOCIAÇÃO DE PAIS E AMIGOS DOS EXCEPCIONAIS DE GUAÍRA/SP, INSCRITO  
NO CNPJ Nº 48.448.526/0001-65, SITUADO NA RUA ALEXANDRE MURAISHI Nº  
00250 – CENTRO – CEP 14.790-000 – CENTRO – GUAÍRA/SP.**

Razão Social da PROPONETE: TÚLIO BERTONCELLO MONTEIRO ME

Cidade:OLÍMPIA - SP

Endereço:RUA SÍRIA nº 835

CEP:15400-117 Fone:17 3280 – 6171 CNPJ: 24.139.672/0001-40

E-mail:rodrigo@climatear.com.br

**OBJETO: AQUISIÇÃO DE EQUIPAMENTO E INSTALAÇÃO.**

| ITEM | QTDE | UNDE | ESPECIFI-<br>CAÇÃO   | MARCA E<br>MODELO | R\$ UNIT | TOTAL    |
|------|------|------|--|-------------------|----------|----------|
| 1    | 1    | unid | <b>Ar<br/>Condiciona<br/>do PisoTeto<br/>Eco Elgin<br/>36.000<br/>BTUs Só<br/>Frio 220V<br/>Monofásico<br/>com<br/>instalação<br/>incluso.</b> | Elgin             | 9.194,00 | 9.194,00 |

Olimpia, 07 de novembro de 22

Túlio Bertoncello Monteiro

Serviço autorizado

**FUJITSU ELGIN**  **DAIKIN**





RUA: Rua General Glicério, Nº 1391

CNPJ:06.089.104/0001-09

CEP: 15025-010

FONE: 17 3304-9475

[vendas@miixar.com.br](mailto:vendas@miixar.com.br)

### Orçamento

ASSOCIAÇÃO DE PAIS E AMIGOS DOS EXCEPCIONAIS DE GUAÍRA-SP, INSCRITO NO CNPJ Nº 48.448.526/0001-65, SITUADO NA RUA ALEXANDRE MURAISHI Nº 250 CENTRO – CEP 14.790-000 – CENTRO – GUAÍRA-SP.

| ITEM | QTDE | ESPECIFICAÇÃO  | MARCA | R\$ UNIT      | R\$ TOTAL     |
|------|------|--|-------|---------------|---------------|
| 1    | 1    | Ar-Condicionado Split<br>Piso Teto Fort Air Elgin<br>36.000 BTUs Só Frio<br>220V Monofásico com<br>instalação. | Elgin | R\$ 10.980,00 | R\$ 10.980,00 |

São José do Rio Preto, 07 de novembro de 2022.

Jucelaino Galhato



**Associação de Pais e Amigos dos Excepcionais de Guairá/SP**

CNPJ nº 48.448.526/0001-65

Rua Alexandre Muraishi, nº 00250 – Centro – CEP: 14.790-00

## ORÇAMENTO

### 7 - COMPUTADOR (Corei5/8gb/ssd480gb)

PROC. INTEL CORE I5-10400F 2,9GHZ CACHE 12MB LGA1200

M.BOARD INTEL H410M LGA1200 DDR4

MEMORIA 8 GB DDR4/2666

SSD M.2 480GB 2280 NVME

PLACA DE VIDEO 1GB DDR3

FONTE 500W REAL ATX

GABINETE BASIC ATX PRETO

KIT TECLADO/MOUSE S/FIO PRETO

MONITOR 23.8" LED HD

WEBCAM C/MICROFONE C270

CAIXA DE SOM 2.0 3W

WINDOWS PRO

R\$ 6.222,86 X 7 = R\$ 43.560,00

### 1 – MULTIFUNCIONAL Laser

MULTIFUNCIONAL LASER BROTHER DCP-L2540DW

R\$ 3.640,00 X 1 = R\$ 3.640,00

### 1 – MULTIFUNCIONAL Color

MULTIFUNCIONAL EPSON ECOTANK L4260 COLOR

R\$ 2.600,00 X 1 = R\$ 2.600,00

### 9 – CADEIRA

CADEIRA MODELO GERENTE EM TECIDO

R\$ 760,00 X 9 = R\$ 6.840,00

**TOTAL R\$ 56.640,00**

**COMPUTADORES**  
**Infohouse**

Rua Síria n.º 726-B – Olímpia/SP

Disk: (17) 3281-8677

  
Anderson Roberto Bigui - ME.

Rua Síria, 726-B – Centro – Olímpia/SP – CEP: 15.400-071

CNPJ: 07.861.637/0001-11 – IE: 487.085.994.119

Tel: (17) 3281-8677

e-mail: anderson@ihcomp.com.br



Data: 9 de novembro de 2022 - 3:00

**VALORES REFERENTES AOS SEGUINTE ITENS:**

| Título  | PN | Qtde | Preço Unit. | Preço Total      |
|---|----|------|-------------|------------------|
| <b>COMPUTADOR</b><br>PROC. INTEL CORE I5-10400F<br>PLACA MAE ASUS H410M LGA1200 DDR4<br>MEMORIA DDR4/2666 8 GB<br>PLACA DE VIDEO 1GB DDR3<br>SSD M.2 480GB 2280 NVME<br>FONTE 500W REAL ATX<br>GABINETE BASICO PRETO<br>MONITOR 23.8" LED HD<br>WINDOWS 10 PRO<br>TECLADO/MOUSE S/FIO PRETO<br>CAIXA DE SOM<br>WEBCAM C/MICROFONE USB |    | 7    | 6.400,00    | 44.800,00        |
| <b>MULTIFUNCIONAL Color</b><br>MULTIFUNCIONAL EPSON ECOTANK L4260 COLOR   |    | 1    | 2.750,00    | 2.750,00         |
| <b>MULTIFUNCIONAL Laser</b><br>MULTIFUNCIONAL LASER BROTHER DCP-L2540DW   |    | 1    | 3.750,00    | 3.750,00         |
| <b>CADEIRA</b><br>CADEIRA MODELO GERENTE EM TECIDO  |    | 9    | 780,00      | 7.020,00         |
| <b>TOTAL</b>  |    |      |             | <b>58.320,00</b> |

Sendo o que se apresenta para o momento e no aguardo de sua aprovação.

Atenciosamente,



Leonardo Aguerri Degasperi

Leonardo Aguerri Degasperi - ME  
Av. Waldemar Lopes Ferraz, 452A - Centro - Olímpia - SP  
Fone: 17 3280-6232  
e-MAIL/MSN: [reprintcartuchos@gmail.com](mailto:reprintcartuchos@gmail.com)



**RE Print** Tel. (17) 3280-6232  
Cartuchos e Toners  
CNPJ: 07.988.276/0001 79 - IE 487 046 839 110  
[Reprintcartuchos@gmail.com](mailto:Reprintcartuchos@gmail.com)





**Orçamento**

APAE de Guaira sp

VENDEDOR RESPONSÁVEL:Edilson (17) 99979 7254

| ITEM          | QTD | DESCRIÇÃO                 | VL. UNIT    | VL. TOTAL   |
|---------------|-----|---------------------------|-------------|-------------|
| 23616<br>1200 | 1   | Lavadora electrolux 11 kg | R\$ 2199,00 | R\$ 2199,00 |
|               |     |                           |             |             |
|               |     |                           |             |             |

|  |             |
|--|-------------|
|  | R\$ 2199,00 |
|--|-------------|

**Condição de Pagamento: A vista****Prazo de entrega: 7 dias**

**Observação:** Preços e condições garantidos no mesmo dia do orçamento, poderão sofrer alterações em caso de fechamento em data diferente(Consulte o vendedor antes do fechamento).

Guaira-SP, 03 de novembro 2022



Magazine Luiza S/A 0062  
CNPJ: 47960950/0109-41 IE: 322021059111  
RUA 10, Nº 579, CENTRO, GUAÍRA-SP CEP: 14790-000  
TEL: (17)3332-8200

SECRET

CONFIDENTIAL

CONFIDENTIAL

| CLASSIFICATION | AUTHORITY  | EXEMPTION | REMARKS    |
|----------------|------------|-----------|------------|
| SECRET         | E.O. 13526 | 1.5(a)    | [REDACTED] |
| SECRET         | E.O. 13526 | 1.5(a)    | [REDACTED] |
| SECRET         | E.O. 13526 | 1.5(a)    | [REDACTED] |

SECRET

CONFIDENTIAL

CONFIDENTIAL

SECRET

SECRET

## Orçamento

APAE de Guaira sp  
VENDEDOR RESPONSÁVEL: Edilson (17) 99979 7254

| ITEM          | QTD | DESCRIÇÃO             | VL. UNIT    | VL. TOTAL   |
|---------------|-----|-----------------------|-------------|-------------|
| 23616<br>1200 | 1   | Lavadora consul 15 kg | R\$ 2309,00 | R\$ 2309,00 |
|               |     |                       |             |             |
|               |     |                       |             |             |

|  |             |
|--|-------------|
|  | R\$ 2309,00 |
|--|-------------|

Condição de Pagamento: A vista  
Prazo de entrega: 7 dias

**Observação:** Preços e condições garantidos no mesmo dia do orçamento, poderão sofrer alterações em caso de fechamento em data diferente(Consulte o vendedor antes do fechamento).

Guaíra-SP, 03 de novembro 2022



Magazine Luiza S/A 0062  
CNPJ: 47960950/0109-41 IE: 322021059111  
RUA 10, Nº 579, CENTRO, GUAÍRA-SP CEP: 14790-000  
TEL: (17)3332-8200

2025

2025

2025

| DATE       | TIME     | LOCATION | STATUS |
|------------|----------|----------|--------|
| 2025-01-01 | 00:00:00 | New York | Active |
| 2025-01-02 | 00:00:00 | New York | Active |
| 2025-01-03 | 00:00:00 | New York | Active |

2025

2025

2025

2025

2025

2025

2025

2025

2025

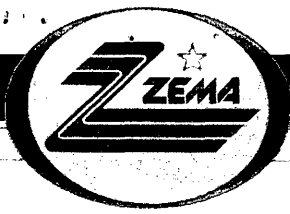

## COTAÇÃO DE PREÇOS

**CONSUL CDA LAVADORA CWH15ABANA 15KG**

AVISTA R\$ 2.999,00

**CONSUL LAVADORA 11KG CWH11BB**

AVISTA R\$ 2.199,00

ELETROZEMA

GENIVALDO

999784270

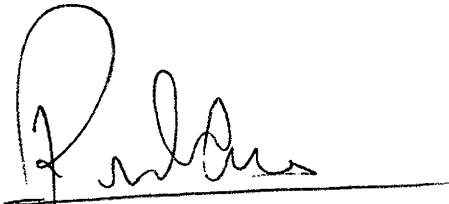
  
**28.404.731/0025-63**  
**Eletrozema S/A**  
Rua 10 n, 576  
Centro  
CEP: 14790-000  
Guaira-SP

1. The first part of the document discusses the importance of maintaining accurate records of all transactions and activities. It emphasizes that this is crucial for ensuring transparency and accountability in the organization's operations.

2. The second part of the document outlines the various methods and tools used to collect and analyze data. It highlights the need for a systematic approach to data collection and the importance of using reliable and valid measurement instruments.

3. The third part of the document discusses the ethical considerations that must be taken into account when conducting research. It stresses the importance of obtaining informed consent from participants and ensuring that their privacy and confidentiality are protected throughout the study.

4. The fourth part of the document describes the various types of data that can be collected and analyzed. It distinguishes between quantitative and qualitative data and discusses the strengths and limitations of each type of data.

5. The fifth part of the document discusses the various statistical methods that can be used to analyze data. It covers both parametric and non-parametric tests and discusses the assumptions underlying each type of test.

6. The sixth part of the document discusses the various methods that can be used to collect data. It covers both direct and indirect methods and discusses the advantages and disadvantages of each method.

7. The seventh part of the document discusses the various methods that can be used to analyze data. It covers both descriptive and inferential statistics and discusses the assumptions underlying each type of analysis.

8. The eighth part of the document discusses the various methods that can be used to collect data. It covers both direct and indirect methods and discusses the advantages and disadvantages of each method.

9. The ninth part of the document discusses the various methods that can be used to analyze data. It covers both descriptive and inferential statistics and discusses the assumptions underlying each type of analysis.

10. The tenth part of the document discusses the various methods that can be used to collect data. It covers both direct and indirect methods and discusses the advantages and disadvantages of each method.

11. The eleventh part of the document discusses the various methods that can be used to analyze data. It covers both descriptive and inferential statistics and discusses the assumptions underlying each type of analysis.

12. The twelfth part of the document discusses the various methods that can be used to collect data. It covers both direct and indirect methods and discusses the advantages and disadvantages of each method.

13. The thirteenth part of the document discusses the various methods that can be used to analyze data. It covers both descriptive and inferential statistics and discusses the assumptions underlying each type of analysis.