



*Centro de Ação Social Nossa Senhora D'Aparecida*

**CNPJ 48.447.502/0001-91**

Conselho Nacional de Assistência Social nº 228.303. /77-10 – Secretaria Assistência e Desenvolvimento Social –  
Registro nº 3421/1977 – Conselho Municipal de Assistência Social Registro nº 006 de 31/03/1998 – Declaração de  
Utilidade Pública Municipal Decreto nº 1088 de 24/09/1977 – Declaração de Utilidade Pública Federal Decreto nº  
36096/78 de 27/05/1992 – Decreto de Utilidade Pública Estadual nº 13.965 de 10 de março de 2010.

Fundado em 19/07/1938

---

## **RELATÓRIO MENSAL DE ATIVIDADES (ASSISTÊNCIA SOCIAL)**

### **SERVIÇO DE ACOLHIMENTO INSTITUCIONAL PARA PESSOA COM DEFICIÊNCIA PROCESSO Nº 64/2020**

**Setembro  
2022**



Centro de Ação Social Nossa Senhora D' Aparecida

CNPJ 48.447.502/0001-91

Conselho Nacional de Assistência Social nº 228.303. /77-10 – Secretaria Assistência e Desenvolvimento Social – Registro nº 3421/1977 – Conselho Municipal de Assistência Social Registro nº 006 de 31/03/1998 – Declaração de Utilidade Pública Municipal Decreto nº 1088 de 24/09/1977 – Declaração de Utilidade Pública Federal Decreto nº 36096/78 de 27/05/1992 – Decreto de Utilidade Pública Estadual nº 13.965 de 10 de março de 2010.

Fundado em 19/07/1938

## RELATÓRIO MENSAL DE ATIVIDADES ASSISTÊNCIA SOCIAL (Relatório Mensal Circunstanciado de Atividades Mensais)

<b>Mês de referência:</b> Setembro	
<b>1. IDENTIFICAÇÃO</b>	
<b>UNIDADE EXECUTORA:</b> Centro de Ação Social Nossa Senhora D' Aparecida	
<b>HORÁRIO DE FUNCIONAMENTO:</b> 24 horas	
<b>ENDEREÇO:</b> Avenida 13 nº 1.137 – Centro – Guaíra - SP	
<b>TELEFONE:</b> (17) 3331-4827	<b>SITE:</b> casnsa.com
<b>EMAIL:</b> casnsa@gmail.com	<b>CNPJ:</b> 48.447.502/0001-91
<b>TÉCNICO RESPONSÁVEL:</b> Carla da Silva Peres Silvério	

<b>1.1 DADOS DA PARCERIA</b>		
<b>OBJETO:</b> Acolhimento Institucional – Residência Inclusiva para jovens e adultos com deficiência.		
<b>PROCESSO N.º</b> 64/2020	<b>TERMO DE COLABORAÇÃO N.º</b> 001/2020	<b>VIGÊNCIA:</b> 10/02/2022- 09/02/2023
<b>VALOR TOTAL:</b> R\$ 302.657,96	<b>VALOR DA PARCELA:</b> R\$ 51.688,08	
<b>META ANUAL:</b> Mínimo 07	<b>META MENSAL:</b> Até 07	
<b>PÚBLICO ALVO:</b> Jovens e adultos (entre 18 e 59 anos), de ambos os sexos, com deficiência, prioritariamente beneficiários do BPC – Benefício de Prestação Continuada, que não disponham de condições de auto sustentabilidade ou de retaguarda familiar e/ou que estejam em processo de desinstitucionalização de instituições de longa permanência.		
<b>ÁREA DE ATUAÇÃO:</b> Proteção Social Especial de Alta Complexidade		
<b>FUNDO VINCULADO:</b> Fundo Municipal de Assistência Social		
<b>N.º DE ATENDIDOS NO MÊS:</b> 07		



*Centro de Ação Social Nossa Senhora D' Aparecida*

**CNPJ 48.447.502/0001-91**

Conselho Nacional de Assistência Social nº 228.303. /77-10 – Secretaria Assistência e Desenvolvimento Social – Registro nº 3421/1977 – Conselho Municipal de Assistência Social Registro nº 006 de 31/03/1998 – Declaração de Utilidade Pública Municipal Decreto nº 1088 de 24/09/1977 – Declaração de Utilidade Pública Federal Decreto nº 36096/78 de 27/05/1992 – Decreto de Utilidade Pública Estadual nº 13.965 de 10 de março de 2010.

Fundado em 19/07/1938

**1.1 NOME FANTASIA DO SERVIÇO:** Centro de Ação Social Nossa Senhora D' Aparecida

## 2. RECURSOS FINANCEIROS

Fonte	Data do Repasse	Valor
Municipal	Não houve repasse	Não houve repasse

## 3. RECURSOS HUMANOS NA EXECUÇÃO DO SERVIÇO:

### 3.1 RECURSOS HUMANOS EXECUÇÃO DIRETA

Nome	Função	Horário de trabalho	Carga Horária	
			Semanal	Mensal
Valdirene Dias Chiqueto Jesus	Aux. Geral/Cozinha	Esc. revezamento	36 h	180h
Carla da Silva Peres Silvério	Assistente Social	14h às 17h	15h	75h
Ana Paula Rico Landim	Cuidadora	Esc. Revezamento	36h	180h
Cleonice Carvalho Pita	Cuidadora	Esc. Revezamento	36 h	180h
Leticia Sarri	TO	14h às 16h	10h	50h
Helena Dias Da Silva	Cuidadora	Esc. Revezamento	36h	180h
Laura Maria Rodrigues da Silva	Cuidadora	Esc. Revezamento	36h	180h
Patrícia Marques Caetano	Aux. Geral/Limpeza	Esc. Revezamento	36h	180h
Tamires Teles Rezende	Psicóloga	14h às 16h	10h	50h
Bruna F. Da Costa Bovolin	Aux. Téc. Serviço Social	08h às 11h	15 h	75 h
Isabel C. de Sousa Almeida	Auxiliar de TO	13h às 17h	16h	80h



Patrícia Roldão Prata	Cuidadora	Esc. de revezamento	36h	180h
-----------------------	-----------	---------------------	-----	------

### 3.2 RECURSOS HUMANOS EXECUÇÃO INDIRETA

Nome	Função	Horário de trabalho	Carga Horária	
			Semanal	Mensal
Ana Carolina do Nascimento Nunes	Aux. Administrativo	07h30m as 12h 30m e das 14h às 17h	40h	200h

Aguardando realização do processo seletivo para substituição do colaborador.

### 4. DESCRIÇÃO DAS ATIVIDADES COLETIVAS DESENVOLVIDAS:

**Nota:** As refeições diárias dos usuários são realizadas nas dependências da residência inclusiva, sendo: café da manhã, almoço, café da tarde, colação, jantar e ceia.

**Objetivo geral:** Acolher e garantir proteção integral

**Objetivo Específico do plano:** Promover a convivência mista entre os diversos graus de dependência.

**Atividade realizada:** Roda de conversa

**Objetivo da atividade:** Realizar acolhida, escuta qualificada e compartilhamento de vivências e experiências.

**Metodologia aplicada na atividade:** Primeiramente a atividade foi planejada, considerando as necessidades vivenciadas na residência.

A atividade foi realizada na copa e sala de estar. Os temas abordados no presente mês foram: Encontro 1- Situações traumáticas (período de crise do mês anterior); Respeito; Convivência; Contrato- direitos e deveres dos moradores; Perspectivas individuais; Possibilidades de enfrentamento e superação; Etc.

Encontro 2- Fortalecimento de vínculo familiar: Especificidades de cada atendido; Identificação de redes de apoio alternativa; Reconstrução das relações; Frustrações; Processo que ocorrerá de maneira planejada; Etc.

Carga Horária	Datas
1h30 min	09/09 e 23/09
<b>Responsável pela execução:</b> Psicóloga	
<b>Cumprimento da meta quantitativa</b>	



*Centro de Ação Social Nossa Senhora D' Aparecida*

**CNPJ 48.447.502/0001-91**

Conselho Nacional de Assistência Social nº 228.303. /77-10 – Secretaria Assistência e Desenvolvimento Social – Registro nº 3421/1977 – Conselho Municipal de Assistência Social Registro nº 006 de 31/03/1998 – Declaração de Utilidade Pública Municipal Decreto nº 1088 de 24/09/1977 – Declaração de Utilidade Pública Federal Decreto nº 36096/78 de 27/05/1992 – Decreto de Utilidade Pública Estadual nº 13.965 de 10 de março de 2010.

Fundado em 19/07/1938

<b>Prevista:</b> 80% dos usuários	<b>Executada:</b> 6 atendidos, sendo 85%.
<b>Cumprimento da meta qualitativa</b>	
<b>Prevista:</b> Construção de diálogo, redução de angústia e isolamento.	<b>Executada:</b> A atividade propiciou diálogo entre os moradores, como também contribuiu na redução de angústia, devido aos participantes terem verbalizado conteúdos vivenciados, no mês anterior, na casa e em seus relacionamentos familiares.
<p><b>Avaliação da atividade/Resultados:</b> Satisfatório por ter possibilitado diálogo de algumas situações/ brigas que ainda estavam pendentes, bem como atuou na reaproximação dos moradores, sendo que estavam bastante arredios.</p> <p>Propiciou também a reconstrução do contrato da casa, onde a técnica reforçou as regras de convivência e responsabilidades de cada um.</p> <p>Em relação ao encontro sobre famílias, foi o primeiro que evidenciou diferenças e realidades de cada atendido, sendo que ao ouvir o planejamento familiar, alguns quiseram reproduzi-los, porém a realidade não possibilita a mesma intervenção à todos, necessitando assim, mediação, reflexão e acolhida da técnica, como também, possibilidades de compensação.</p> <p><i>*Uma das moradoras não participou da atividade devido seu quadro clínico, onde estímulos mínimos estavam desencadeando crises convulsivas.</i></p>	
<b>Objetivo geral:</b> Acolher e garantir proteção integral	
<b>Objetivo Específico do plano:</b> Desenvolver capacidades adaptativas para vida diária	
<b>Atividade realizada:</b> Grupo	
<b>Objetivo da atividade:</b> Estimular autonomia e/ou participação e/ou habilidades cognitivas.	
<p><b>Metodologia aplicada na atividade:</b> A atividade foi organizada previamente, com seleção dos exercícios.</p> <p>Realizada no salão de TV da OSC, juntamente com usuários de outro serviço.</p> <p>Primeiramente a fisioterapeuta realizou estímulos psicomotores, com solicitações de exercícios, onde os atendidos acompanharam-na.</p> <p>Em seguida, a Psicóloga fomentou estímulos cognitivos, com perguntas individuais e/ou coletivas, em grau de complexidade variado, considerando as especificidades dos participantes.</p> <p>Material utilizado: Estimulação da linguagem e da memória- Treinamento prático.</p>	
<b>Carga Horária</b>	<b>Datas</b>
1h30 min	29/09
<b>Responsável pela execução:</b> Psicóloga, com participação da Fisioterapeuta	
<b>Cumprimento da meta quantitativa</b>	



*Centro de Ação Social Nossa Senhora D' Aparecida*

**CNPJ 48.447.502/0001-91**

Conselho Nacional de Assistência Social nº 228.303. /77-10 – Secretaria Assistência e Desenvolvimento Social – Registro nº 3421/1977 – Conselho Municipal de Assistência Social Registro nº 006 de 31/03/1998 – Declaração de Utilidade Pública Municipal Decreto nº 1088 de 24/09/1977 – Declaração de Utilidade Pública Federal Decreto nº 36096/78 de 27/05/1992 – Decreto de Utilidade Pública Estadual nº 13.965 de 10 de março de 2010.

Fundado em 19/07/1938

<b>Prevista:</b> 80% dos usuários presentes	<b>Executada:</b> 80% dos usuários presentes.
<b>Cumprimento da meta qualitativa</b>	
<b>Prevista:</b> Estímulo à autonomia e/ou participação e/ou estímulos cognitivos.	<b>Executada:</b> Ao participarem da ação os atendidos receberam estímulos cognitivos
<p><b>Avaliação da atividade/Resultados:</b> A avaliação é parcialmente positiva. Alguns aderiram muito bem e solicitaram a atividade, outros já não se interessam muito. Sendo assim, no próximo plano de trabalho será solicitado substituição. Os que desejam participar, interagem e se desafiam com participantes de outro serviço, contribuindo no desenvolvimento das habilidades de convivência social.</p>	

*\*Grupo- realizado uma vez no mês. Sendo compensado na realização de ações individuais/familiares com maior frequência, considerando a necessidade da casa.*

<ul style="list-style-type: none"> <li>● <b>Objetivo Específico do plano:</b> Promover a convivência mista entre os residentes de diversos graus de dependência.</li> </ul>	
<b>Atividade realizada:</b> Oficina de Terapia Ocupacional.	
<b>Objetivo da atividade:</b> Jogos, oficina de artes e pintura. (minimizar o tempo ocioso).	
<p><b>Metodologia aplicada na atividade:</b> Foram oferecidas de acordo com a preferência e habilidades do usuário, atividades de jogos e/ou artísticas e/ou de pintura e/ou artesanatos, na própria residência e todas as atividades foram orientadas e supervisionadas pela equipe (TO, cuidador e auxiliar). Dois atendidos realizaram atividades de estimulação cognitiva.</p>	
<b>Carga Horária</b>	<b>Datas</b>
2x por semana 1h por dia	01,05,08,12,15,19,22,26 e 29.
Responsável pela execução: TO e cuidadora.	
<b>Cumprimento da meta quantitativa</b>	
<b>Prevista:</b> 80% dos usuários que estiverem ociosos no horário da oficina.	<b>Executada:</b> 80% (de acordo com as habilidades e deficiências).
<b>Cumprimento da meta qualitativa</b>	



Centro de Ação Social Nossa Senhora D'Aparecida

CNPJ 48.447.502/0001-91

Conselho Nacional de Assistência Social nº 228.303. /77-10 – Secretaria Assistência e Desenvolvimento Social – Registro nº 3421/1977 – Conselho Municipal de Assistência Social Registro nº 006 de 31/03/1998 – Declaração de Utilidade Pública Municipal Decreto nº 1088 de 24/09/1977 – Declaração de Utilidade Pública Federal Decreto nº 36096/78 de 27/05/1992 – Decreto de Utilidade Pública Estadual nº 13.965 de 10 de março de 2010.

Fundado em 19/07/1938

<b>Prevista:</b> Manutenção e preservação de habilidades motoras, estimular autoestima e criatividade e diminuição do tempo ocioso.	<b>Executada:</b> com a realização das atividades, houve a diminuição do tempo ocioso e as atividades passaram a fazer parte da rotina dos atendidos. As atividades que exigiam coordenação motora, preservaram essas habilidades e ainda estimulou a manutenção da atenção e concentração. Melhorou a autoestima.
<b>Avaliação da atividade/Resultados:</b> os resultados foram satisfatórios à medida que se cumpriu com os objetivos da atividade. Minimizou tempo ocioso; Manutenção e preservação das habilidades motoras; Estimulou autoestima e criatividade. Dificultadores: As atividades são realizadas às 2º e 5º feiras no período da tarde, e nesses dias 2 e 3 atendidos respectivamente estão em atendimento na Apae.	
<b>Fotos:</b> 1,4,5 e 7.	
<b>Lanche ou refeição:</b> não, atividade realizada após o café da tarde.	

<b>Objetivo Específico do plano:</b> Desenvolver capacidades adaptativas para vida diária	
<b>Atividade realizada:</b> Acompanhamento e Organização da Dinâmica da Residência.	
<b>Objetivo da atividade:</b> Contribuir para a construção progressiva da autonomia, participação e independência; contribuir para interação e superação de barreiras; estimular autoestima.	
<b>Metodologia aplicada na atividade:</b> Usuários foram orientados 3x por semana (2ª, 4ª e 5ª) para realização das atividades de manutenção e organização da residência, principalmente quando demonstraram dificuldades para execução de determinada atividade. Sendo essas orientações realizadas <i>in loco</i> , de acordo com as necessidades e dificuldades individuais e grupais para a limpeza e manutenção da residência. No mês de setembro as orientações foram de maneira sistemática em relação a limpeza e higiene, reforçamos ainda a importância de manter a ordem dos guarda roupas. No presente mês quando necessário e demandas foram realizadas intervenções individuais, principalmente por motivos de outras atividades dos atendidos.	
<b>Carga Horária</b>	<b>Datas</b>
Aproximadamente 1h por 3x semana.	01,05,12,14,15,19,21,22,26,28 e 29.
<b>Responsável pela execução:</b> TO, auxiliar de TO e cuidadoras.	
<b>Cumprimento da meta quantitativa</b>	



Centro de Ação Social Nossa Senhora D' Aparecida

CNPJ 48.447.502/0001-91

Conselho Nacional de Assistência Social nº 228.303. /77-10 – Secretaria Assistência e Desenvolvimento Social – Registro nº 3421/1977 – Conselho Municipal de Assistência Social Registro nº 006 de 31/03/1998 – Declaração de Utilidade Pública Municipal Decreto nº 1088 de 24/09/1977 – Declaração de Utilidade Pública Federal Decreto nº 36096/78 de 27/05/1992 – Decreto de Utilidade Pública Estadual nº 13.965 de 10 de março de 2010.

Fundado em 19/07/1938

<b>Prevista:</b> 80% dos usuários	<b>Executada:</b> 80% de acordo com as habilidades, deficiências e presença na residência.
<b>Cumprimento da meta qualitativa</b>	
<b>Prevista:</b> Oportunizar que o usuário seja capaz de realizar as atividades com autonomia e independência.	<b>Executada:</b> Foram realizadas orientações e acompanhamento para organização da dinâmica da Residência, sendo essas realizadas <i>in loco</i> de acordo com as demandas e dificuldades que surgiram, essas atividades passaram a fazer parte da rotina dos atendidos, preservando assim algumas habilidades motoras, estimulando a autonomia e independência. Trabalhamos ainda a importância da limpeza e organização da residência e dos guarda roupas, com orientações quanto a importância de mantê-los em ordem, assim como retirar as roupas que não servem ou não usam, e manter tudo dobrado e organizado.
<b>Avaliação da atividade/Resultados:</b> Foram satisfatórios e serão sequenciados nos meses seguintes, pois oportunizou aos usuários a capacidade de realizar as atividades de acordo com suas habilidades, autonomia e independência. Minimizou tempo ocioso, manutenção e preservação das habilidades motoras.	
<b>DIFICULDADES ENCONTRADAS</b> As atividades são realizadas às 2ª, 4ª e 5ª feiras no período da tarde, e nestes dias 2,2 e 3 atendidos respectivamente estão em atendimento na Apae.	
<b>Fotos</b>	2,3,9,10, e 12.
<b>Lanche ou refeição:</b> <i>sim, pois as orientações acontecem também durante as refeições.</i>	
<b>Objetivo Específico do plano:</b> Desenvolver capacidades adaptativas para vida diária.	
<b>Atividade realizada:</b> Acompanhamento da rotina diária.	
<b>Objetivo da atividade:</b> <b>TO:</b> Orientar usuários e cuidadores na realização das AVDs com autonomia e independência. <b>Cuidadores:</b> Apoiar e/ou realizar atividades com autonomia e independência.	





**Metodologia aplicada na atividade:** A TO acompanhou o desenvolvimento e estabelecimento de rotina durante 2 horas por semana (sendo em 2x de 1h, por motivo de atividades externas dos atendidos) e os cuidadores durante 24h por dia, acompanhando AVDs, autocuidado e rotinas de higiene pessoal desenvolvidas. As atividades foram desenvolvidas durante o dia inteiro, desde que acordaram até a hora de dormir, (rotinas de atividades e de manutenção de AVD, exemplo: banho, lavar os cabelos, escovar os dentes, pentear os cabelos, hábitos à mesa, utilização de produtos de higiene pessoal e beleza). No mês de setembro continuaram as orientações aos usuários e cuidadores quanto à higienização dos cabelos e frequência e ao uso produtos de higiene, sendo estes entregues para todo o mês, com a proposta de co responsabilizá-los para o uso consciente.

Carga Horária	Datas
TO- 2 horas semanais (sendo 2x de 1h-motivo: atividades externas)	01,05,09,12,15,19,22,26 e 29.
Cuidadores: 24h por dia	De 1 a 31.
<b>Responsável pela execução:</b> T.O e cuidadores.	
<b>Cumprimento da meta quantitativa</b>	
Prevista 100% dos usuários	<b>Executada:</b> 60% (de acordo com as habilidades e deficiências); <b>Executada: cuidadores:</b> 100%
<b>Cumprimento da meta qualitativa</b>	
<b>Prevista:</b> Estimular a autonomia e independência nas AVDs.	<b>Executada:</b> As atividades de AVDs foram realizadas satisfatoriamente pelos atendidos com supervisão e orientações da TO e das cuidadoras, sendo estimulada independência e autonomia. As orientações são reforçadas em cada atendimento, pois devido às deficiências, os atendidos apresentaram dificuldades em dar sequência ao que foi aprendido, e a cada nova demanda foram reforçadas o passo anterior e a nova informação.
<b>Avaliação da atividade/Resultados:</b> Foram estimulados a realizar a atividade à autonomia e independência em AVDs, e sendo esses satisfatórios e sequenciados nos meses seguintes, pois as orientações necessitam ser reforçadas continuamente.	
<b>Fotos</b>	06,08 e 11.
<b>Lanche ou refeição:</b> Sim, pois atividade realizada ao longo do dia e durante as refeições	



**Objetivo Específico do plano:** Promover a convivência mista entre os diversos graus de dependência.

**Atividade realizada:** *Roda de conversa*

**Objetivo da atividade:** Estimular autonomia e participação.

**Metodologia aplicada na atividade:** A atividade foi realizada nas dependências da residência. Neste mês os temas abordados com os atendidos foram: Como e onde a pessoa com deficiência pode requerer o benefício BPC, e novamente a técnica precisou retornar a um tema já trabalhado nos meses anteriores sendo: O valor do benefício BPC, pois os atendidos apresentaram dúvidas. Ressaltamos que uma das atendidas participa das ações como forma de socialização, pois não possui capacidade cognitiva de acompanhar o conteúdo.

Carga Horária	Datas
1 hora e 30 min- 1 x por semana.	09/09 e 23/09.

**Responsável pela execução:** Setor de Serviço Social

**Cumprimento da meta quantitativa**

**Prevista:** 80% dos usuários.

**Executada:** 80 % dos usuários.

**Cumprimento da meta qualitativa**

**Prevista:** Fortalecimento de vínculos e convivência.

**Executada:** A atividade alcançou o objetivo desejado, foi observado que os atendidos estão auxiliando uns aos outros na hora do entendimento dos assuntos abordados na atividade, o que funcionou como estratégia para promover o fortalecimento de vínculos e a convivência.

**Avaliação da atividade/Resultados:** Atividade satisfatória. Devido ao grau de comprometimento de cada usuário, os assuntos abordados trouxeram bastante perguntas e questionamentos. A cada atividade realizada, podemos observar o interesse de cada atendido em participar, mesmo com a dificuldade de compreensão eles têm ajudado um ao outro.

**Objetivo Específico do plano:** Promover a convivência mista entre os residentes de diversos graus de dependência.

**Atividade realizada:** *Oficina-Serviço Social*



**Objetivo da atividade:** Estimular autonomia e participação de usuário.

**Metodologia aplicada na atividade:** A atividade foi realizada nas dependências da R.I. Foram utilizados atendimentos grupais para melhor compreensão de todos. A atividade permanece voltada para a educação financeira, onde o setor continua trabalhando com os usuários os valores das cédulas, lembrando que será um trabalho contínuo para melhor compreensão. Material utilizado: Revistas com imagens de objetos com valores de mercadorias .

Carga Horária	Datas
1 hora e 30 min - semanal	15/09 e 29/09.

**Responsável pela execução:** Serviço Social

**Cumprimento da meta quantitativa**

**Prevista:** 80%

**Executada:** 80%

**Cumprimento da meta qualitativa**

**Prevista:** Favorecer o empoderamento e construção progressiva da cidadania.

**Executada:** A meta está sendo alcançada pois gradualmente permitirá que os atendidos saibam manipular o dinheiro, o que é fundamental na construção da cidadania e do empoderamento.

**Avaliação da atividade/Resultado:** Atividade será realizada a longo prazo, entendemos que é extremamente necessária para a construção do processo de cidadania dos atendidos e de forma gradual os resultados estão sendo positivos, pois percebemos o interesse deles na compreensão das cédulas. Neste mês foi necessário voltar a trabalhar com as cédulas que eles já conheceram nos meses anteriores R\$ 2,00, R\$ 5,00, R\$ 10,00 e R\$ 20,00, pois observamos que os atendidos não estavam conseguindo compreender uma cédula de maior valor.

Lembrando que um usuário não possui comprometimento cognitivo e conhece as cédulas apresentadas, porém participa da atividade como forma de socialização e uma usuária não possui capacidade cognitiva para compreender o conteúdo e também participa como socialização.

**Lanche ou refeição:** Não, pois a atividade é realizada antes das refeições.



<b>Objetivo Específico do plano:</b> Desenvolver capacidades adaptativas para vida diária.	
<b>Atividade realizada:</b> Acompanhamento em AVP (Atividade de vida prática)	
<b>Objetivo da atividade:</b> Estimular autonomia e participação de usuário.	
<b>Metodologia aplicada na atividade:</b> Realizadas intervenções individuais e coletivas para estimular os usuários a ter autonomia sobre suas escolhas, vontades e necessidades. Neste mês o setor acompanhou os usuários que estavam presentes no momento da atividade até o supermercado Paulista (localizado nas proximidades da residência), cada usuário levou uma cédula de R\$20,00 para compreender o seu valor atualmente. A atividade foi realizada com o auxílio da técnica.	
Carga Horária	Datas
Semanal	Ação realizada quase diariamente, porém em Oficina no dia 19/09 e 30/09.
<b>Responsável pela execução:</b> Serviço Social	
<b>Cumprimento da meta quantitativa</b>	
<b>Prevista:</b> De acordo com a demanda.	<b>Executada:</b> 100% dos atendidos.
<b>Cumprimento da meta qualitativa</b>	
<b>Prevista:</b> Estímulo à autonomia e independência.	<b>Realizada:</b> A atividade alcançou a meta, pois os atendidos têm demonstrado empoderamento, autonomia e independência na hora da execução da atividade.
<b>Avaliação da atividade/Resultado:</b> Resultado positivo e evoluindo. A atividade no supermercado Paulista foi muito positiva, cada usuário levou uma cédula de R\$ 20,00 para compreenderem seu valor. Neste mês a técnica entendeu que os usuários tinham condições de realizar suas escolhas sem supervisão, um usuário usou até usou o leitor de preços para conferir se o produto escolhido estava dentro do seu orçamento. Eles receberam o auxílio da técnica para confirmar se os produtos estavam dentro do valor combinado, ao pagar as mercadorias na caixa e para conferir o troco. Ao realizar esta atividade conseguimos trabalhar a socialização, direito de escolhas, empoderamento e autonomia na tomada de decisões. Também neste mês, dois atendidos relataram a vontade de realizar corte de cabelo com determinados cabeleireiros, uma atendida foi até salão de beleza acompanhada pela técnica e o outro realizou o corte na barbearia da OSC. Lembrando que as AVPs são estimuladas diariamente de acordo com a circunstância, demanda ou necessidade de cada atendido. O setor de Serviço de Serviço Social está acompanhando e oferecendo suporte aos atendidos nos desenvolvimentos das atividades nas instituições: APAE, SOS e ESCOLA ZEZINHO Portugal.	



**5 ATIVIDADES OU ATENDIMENTOS DE ATUAÇÃO DIRETA DO SERVIÇO COM O USUÁRIO:**

NOME DO ATENDIDO	ATENDIMENTO INDIVIDUAL			B. ATIVA/ AT. FAMILIAR/AC. VISITA	AC. CONSULTAS (presenciais e/ou remota, hospital psiquiátrico)			AC. SERVICOS (LOTÉRIA, BANCO, DGB, INSS, ETC.)		
	PSICO O	S. SOCIAL	T.O		Equipe de referência	PSICO	S. SOCIAL	T.O	PSICO O	S. SOCIAL
Isabella	03	6	5	03	01	01		-	01	
Thaíene	04	4	5	04	01	6		-	-	-
Luciana	04	4	8	04	01	01	01	-		-
Vando	01	4	3	03	-	-	-	-	01	-
Vilson	02	3	5	03	01			-		
Silvana	01	02 interv.	1	-	01	01-	-	-		-
Wéverton	01	03	4	03	01	-	-	-		-

\* Buscas ativas do setor de serviço social se deram por meio de vídeo chamadas e mensagens.



\* O setor de Serviço Social, contactou por 6 vezes com a Santa Casa De Barretos na ala de psiquiatria para obter informações da atendida, T.F.S.S. Durante o seu período de internação.

## 6. OUTRAS ATIVIDADES:

Descrição da atividade –SERVIÇO SOCIAL/FISIOTERAPEUTA
<b>Atividade:</b> Estimular a participação no desenvolvimento de atividade física.
<b>Objetivo da atividade:</b> Melhorar o condicionamento físico e saúde dos usuários.
<b>Metodologia:</b> Atividade realizada com o apoio da fisioterapeuta da instituição.
<b>Resultados:</b> As atividades físicas proporcionaram o bem estar biopsicossocial.
<b>Nº de usuários atendidos:</b> 4 usuários.

Descrição da atividade- SERVIÇO SOCIAL
<b>Atividade:</b> Reunião com cuidadores
<b>Objetivo da atividade:</b> Acolher, oferecer escuta qualificada, discutir casos e orientar.
<b>Metodologia:</b> A reunião mensal foi realizada na sala do setor de Serviço Social com os cuidadores as 15h00. Realizada orientações perante a realidade da residência após o período de crises dos atendidos, como também abertura para discussão de casos e sugestões dos cuidadores.
<b>Resultados:</b> Satisfatória, pois todos participantes colaboraram com suas vivências e sugestões e atuaram de maneira compromissada, sendo possível assim definir formas de manejo e conduta para a equipe.
<b>Nº de colaboradores:</b> 03

Descrição da atividade- SERVIÇO SOCIAL/NUTRICIONISTA (CONTRAPARTIDA DA OSC)
<b>Atividade:</b> Atendimento coletivo.
<b>Objetivo da atividade:</b> Orientar os atendidos.
<b>Metodologia:</b> Realizado atendimento coletivo com os usuários na Residência sobre os riscos de ingerir a fruta Cajá manga verde com grande quantidade sal.
<b>Resultados:</b> Satisfatória, pois todos atendidos após as orientações realizadas pela nutricionista da OSC, entenderam que ingerir a fruta com quantidade exagerada de sal, pode trazer danos à



saúde. Importante ressaltar que a orientação está sendo de forma contínua até que os mesmos consigam compreender.

**Nº de colaboradores:** 03

#### **Descrição da atividade- Psicologia**

**Atividade:** Busca ativa familiar

**Objetivo da atividade:** Fortalecimento de vínculo familiar

**Metodologia:** Realizado contrato com família de realização de visita semanal aos finais de semana, uma vez que, no momento, a visita não precisa ser assistida e os familiares não conseguem comparecer em horário comercial.

**Resultados:** Positivo, onde atendido tem recebido visita semanalmente desde a intervenção.

**Nº de atendido:** 01 (Vilson)

#### **Descrição da atividade- Psicologia**

**Atividade:** Apoio ao cuidador

**Objetivo da atividade:** Auxiliar no fortalecimento de vínculo entre cuidador-atendidos; Esclarecer ao cuidador informações da dinâmica da casa.

**Metodologia:** Realizado auxílio na execução das rotinas da casa, juntamente com o cuidador e atendidos, utilizando estratégias para o fortalecimento de vínculo.

**Resultados:** Positivo.

**Nº de atendido:** 07

#### **Descrição da atividade-PSICOLOGIA/SERVIÇO SOCIAL /T.O**

**Atividade:** Acompanhamento/Execução do manejo elaborado

**Metodologia:** As técnicas acompanharam e executaram intervenções diariamente, de maneira presencial e/ou à distância, trocando informações e atualizações das ocorrências dos atendidos para que o trabalho se mantivesse organizado e estruturado.



**Resultados:** Satisfatório, pois possibilitou maior eficácia na resolutividade de demandas apresentadas.

**Nº de usuários atendidos:** 07

#### Descrição da atividade- TERAPIA OCUPACIONAL

**Atividade:** Entrega de materiais para cuidadores

**Objetivo da atividade:** Entregar os materiais de limpeza e higiene pessoal com as devidas orientações para cuidadores e usuários.

**Metodologia:** Foram entregues produtos de higiene pessoal e limpeza ao cuidador do plantão e atendidos presentes, sendo todos orientados em relação ao uso consciente, adequado e sem desperdícios.

**Dia:** 29

**Resultados:** Satisfatório

**Nº de atendidos:** 01 cuidador e 6 atendidos no ato da entrega, atividade- 7.

#### 7. DESCRIÇÃO DAS ATIVIDADES REALIZADAS PELA EQUIPE INDIRETA:

##### Função/Profissional/Descrição das atividades

**Nome:** Ana Carolina Do Nascimento Nunes

**Função:** Aux. Administrativo

**Atividades realizadas no mês:** Prestação de contas, cotações e realização de compras.

Aguardando realização do processo seletivo para substituição do colaborador.

#### 8. TRABALHO COM A REDE

##### 8.1 REDE PÚBLICA

Equipamento	Órgão gestor	CRAS	CREAS	PSF /P A	CAPS	INSS Site	Educação	FSS
N.º de atividades	1		01- Psicóloga e Serviço Social	01	01	1	2	

- 01/09- Serviço Social, acompanhou consulta no CAPS com atendida S.R.J
- 12/09 Reunião entre Técnicas do Serviço e do CREAS, com discussão de casos e atualização das intercorrências e dificuldades na execução do serviço.





- 05/09 e 09/09- Serviço Social- manteve contato com a rede de educação para solicitar orientação de uma nova sala adaptada para pessoas com deficiência, como também para esclarecer comportamentos da nova atendida I.F.H.
- 27/09-Site INSS- Serviço Social, realizou tentativa para alterar data de perícia médica de uma atendida, pois estava com sintomas gripais no dia agendado, sem sucesso, aguardando mudança de status.
- 06/09-Serviço Social acompanhou a atendida I.F.H.S. no Pronto Atendimento, após ficar agressiva na escola Zezinho Portugal e tentar agredir um amigo. Atendida foi encaminhada pela escola e levada pelo SAMU local.

## 8.2 REDE PRIVADA

Equipamento	ALAR Contato telefônico	APAE/ Contato telefônico	SOS Contato telefôni co	SOG UBE	IORM	CASNSA	RED	Águas Correntes
<b>N.º participações</b>		02						

- 05/09, 08/09, Serviço Social contactou com Apae para solicitar informações /orientações do atendido W.F.H, como também informações de horários de transporte, no momento estamos com dificuldade com o transporte da instituição, pois a mesma não possui horários fixo de ida /volta dos atendidos, o que tem dificultado com a rotina com os demais, lembrando que na residência estamos com 7 atendidos e apenas 1 cuidador.

\*ALAR – Associação Lar; APAE – Associação de Pais e Amigos dos Excepcionais; SOS – Serviço de Obras Sociais; SOGUBE – Sociedade Guairense de Beneficência; IORM – Instituto Oswaldo Ribeiro de Mendonça; CASNSA – Centro de Ação Social Nossa Senhora Aparecida.

## 9. PARTICIPAÇÃO EM CONSELHOS

### 9.1 CONSELHOS

Conselho	CM DC A	CMAS	CMDI	CMCM	CMDM	CME	CMS	CMPC D
<b>N.º participações</b>		01						

**Descrição:** Reunião para aprovação de aditivo da Apae, Casa Lar e Residência Inclusiva, como também aprovação de plano de trabalho da Alar e Casa de Acolhimento.



### 10. PARTICIPAÇÃO EM CAPACITAÇÕES/GRUPO DE ESTUDOS:

Data	Carga horária	Curso/Oficina	Nº Participante
26/09	1 hora e meia	Live -Espaço com Viver.	01-Aux. Técnica de Serviço Social

### 11. MONITORAMENTO E AVALIAÇÃO DO SERVIÇO:

#### 11.2 – Monitoramento e avaliação por parte da comissão de monitoramento e avaliação:

Visita in loco

Data:

Reunião informativa ou de orientação

Data:

Recebimento de relatório de monitoramento  
26/09/2022

Data: 19/09/2022 e

**Descrição/Avaliação:** 19/09 Apontamentos enviados pela comissão, e no dia 26/09 apontamentos respondidos e enviados.

#### 11.3 – Gestor da parceria:

Visita in loco

Data:

Reunião informativa ou de orientação

Data: .

Visita do gestor da política pública

Data:

**Descrição/Avaliação:**  
Contato telefônico:

#### 11.4 – Orientações com terceiro setor:

Visita in loco

Data:

Reunião informativa ou de orientação

Data:

Contato telefônico/E-mail

Data:

**Descrição/Avaliação:**

#### 11.5 – Orientações promotoria/Fórum/Cartório Eleitoral .



<input type="checkbox"/> Visita in loco	Data:
<input type="checkbox"/> Reunião informativa ou de orientação	Data:
<input checked="" type="checkbox"/> Contato telefônico/E-mail	Data: 30/09/2022
<b>Descrição/Avaliação:</b> O setor de serviço social ,entrou em contato com o Cartório Eleitoral Local para obter orientações se os atendidos precisavam votar/justificar, apenas 1 usuário estava apto para votar, o mesmo trouxe que não deseje , e iria pagar a multa.	

## 12. REUNIÕES COM EQUIPE DO SERVIÇO

Data	Objetivo
06/09	Planejamento e discussão de casos
13/09	Discussão de casos
20/09	Discussão de casos/Orientações de manejo.

Guaíra-SP, 10 de setembro de 2022

Carla da Silva Peres Silvério  
Assistente Social  
CRESS: 37.294

Tamires Teles Rezende  
Psicóloga  
CRP: 06/108694

Letícia Sarri  
Terapeuta Ocupacional  
CREFITO: 3/6389 – TO

Julio Rodrigues Ferreira Junior  
Presidente



Centro de Ação Social Nossa Senhora D' Aparecida

CNPJ 48.447.502/0001-91

Conselho Nacional de Assistência Social nº 228.303. /77-10 – Secretaria Assistência e Desenvolvimento Social – Registro nº 3421/1977 – Conselho Municipal de Assistência Social Registro nº 006 de 31/03/1998 – Declaração de Utilidade Pública Municipal Decreto nº 1088 de 24/09/1977 – Declaração de Utilidade Pública Federal Decreto nº 36096/78 de 27/05/1992 – Decreto de Utilidade Pública Estadual nº 13.965 de 10 de março de 2010.

Fundado em 19/07/1938

### 13. ANEXOS: INFORMAÇÕES COMPLEMENTARES

#### 13.1 ANEXO 1: RELAÇÃO NOMINAL DE ATENDIDOS

RELAÇÃO NOMINAL DE ATENDIDOS												
Mês: Setembro			Processo n.º: 064/2020					Serviço/Projeto: Serviço de Acolhimento Institucional para Pessoa com Deficiência				
N.º	Nome	Vínculos	Cor	RG	DN	Idade	B PC	Aposentado	Inclusão	Exclusão	Deficiência	Grau de dependência
1	Isabela Francisca Dos Santos	Fragilizado	branca	58.190.068-6	30/06/2004	18			11/07/2022		Intelectual	II
2	Thaíne Francisco Souza da Silva	Fragilizado	Parda	46.572.215-5	21/05/1999	23	x		03/07/2019		Intelectual	II
3	Luciana Souza da Silva	Fragilizado	Branca	36.906.522-0	10/11/1979	43	x		03/07/2019		Intelectual	II
4	Vando Alves da Silva Soares	Fragilizado	Pardo	40.326.053-x	21/11/1980	42	x		29/06/2020		intelectual	II
5	Vilson Barbosa De Oliveira		Pardo	22.105.586-2	23/03/1968	54	x		21/09/2021		física	III
6	Silvana Rosa De Jesus	Fragilizado	branca	39.259.759-7	19/04/1969	53	x		03/11/2020		intelectual	III



Centro de Ação Social Nossa Senhora D' Aparecida

CNPJ 48.447.502/0001-91

Conselho Nacional de Assistência Social nº 228.303. /77-10 – Secretaria Assistência e Desenvolvimento Social – Registro nº 3421/1977 – Conselho Municipal de Assistência Social Registro nº 006 de 31/03/1998 – Declaração de Utilidade Pública Municipal Decreto nº 1088 de 24/09/1977 – Declaração de Utilidade Pública Federal Decreto nº 36096/78 de 27/05/1992 – Decreto de Utilidade Pública Estadual nº 13.965 de 10 de março de 2010.  
Fundado em 19/07/1938

7	Weverton Francisco De Holanda Santos	Fragilizado	branco	58.260.974-7	15/04/2003	19	X	14/05/2021	intelectual	II
---	--------------------------------------	-------------	--------	--------------	------------	----	---	------------	-------------	----

### 13.2 ANEXO 2: LISTA DE GRUPOS/OFCINAS

<b>Atividade:</b> Acompanhamento em AVP (Atividade de Vida Prática)				
<b>Objetivo:</b> Estimular autonomia e participação de usuário.				
<b>Horário:</b> 1 hora e 30 min.		<b>Responsável:</b> Serviço Social		
<b>Nome</b>		<b>Mês: Setembro 2022</b>		
		<b>Dia 19/09</b>	<b>Dia 30/09</b>	
1. Isabela		x	x	
2. Thaiene		x	x	
3. Luciana		x	x	
4. Vando		x	x	
5. Vilson		x	x	
6. Silvana		x		
7. Werverton		x	x	
<b>Assinatura do técnico responsável:</b>				

<b>Atividade:</b> RODA DE CONVERSA				
<b>Objetivo:</b> Estimular autonomia e participação.				
<b>Horário:</b> 1 hora e 30 min		<b>Responsável:</b> Serviço Social		
<b>Nome</b>		<b>Mês: Setembro 2022</b>		



*Centro de Ação Social Nossa Senhora D' Aparecida*

**CNPJ 48.447.502/0001-91**

Conselho Nacional de Assistência Social nº 228.303. /77-10 – Secretaria Assistência e Desenvolvimento Social – Registro nº 3421/1977 – Conselho Municipal de Assistência Social Registro nº 006 de 31/03/1998 – Declaração de Utilidade Pública Municipal Decreto nº 1088 de 24/09/1977 – Declaração de Utilidade Pública Federal Decreto nº 36096/78 de 27/05/1992 – Decreto de Utilidade Pública Estadual nº 13.965 de 10 de março de 2010.

Fundado em 19/07/1938

		<b>Dia 09/09</b>	<b>Dia 23/09</b>				
1	Isabela	x	x				
2	Thaiene	x	x				
3	Luciana	x					
4	Vando	x	x				
5-	Vilson	x	x				
6	Silvana		x				
7	Weverton	x					

**Assinatura do técnico responsável:**

<b>Atividade:</b> OFICINA				
<b>Objetivo:</b> Estimular autonomia e participação de usuário.				
<b>Horário:</b> 1 hora e 30 min.		<b>Responsável:</b> Serviço Social		
<b>Nome</b>		<b>Mês: Setembro 2022</b>		
		<b>Dia 15/09</b>	<b>Dia 29/09</b>	
1.Isabella		x	x	
2.Thaiene		x	x	
3.Luciana		x	x	
4.Vando		x		
5.Vilson		x		
6. Silvana			x	
7. Weverton		x	x	
<b>Assinatura do técnico responsável:</b>				



*Centro de Ação Social Nossa Senhora D' Aparecida*

**CNPJ 48.447.502/0001-91**

Conselho Nacional de Assistência Social nº 228.303. /77-10 – Secretaria Assistência e Desenvolvimento Social – Registro nº 3421/1977 – Conselho Municipal de Assistência Social Registro nº 006 de 31/03/1998 – Declaração de Utilidade Pública Municipal Decreto nº 1088 de 24/09/1977 – Declaração de Utilidade Pública Federal Decreto nº 36096/78 de 27/05/1992 – Decreto de Utilidade Pública Estadual nº 13.965 de 10 de março de 2010.

Fundado em 19/07/1938

<b>Atividade:</b> Roda de conversa	
<b>Objetivo:</b> Realizar acolhida, escuta qualificada e compartilhamento de vivências e experiências.	
<b>Horário:</b> 1h30 min	<b>Responsável:</b> Psicóloga
<b>Nome</b>	<b>Mês:</b> Setembro
	<b>Dia</b>
1. Thaiene	09/09 e 23/09
2. Luciana	09/09 e 23/09
3. Vando	09/09 e 23/09
4. Silvana	-
5. Wéverton	09/09 e 23/09
6. Vilson	09/09 e 23/09
7. Isabella	09/09 e 23/09
<b>Assinatura do técnico responsável:</b>	

<b>Atividade:</b> Grupo	
<b>Objetivo:</b> Estimular autonomia e/ou participação e/ou habilidades cognitivas.	
<b>Horário:</b> 1h30 min	<b>Responsável:</b> Psicóloga, com participação da fisioterapeuta
<b>Nome</b>	<b>Mês:</b> Setembro
	<b>Dia</b>
1. Thaiene	-



2. Luciana	29/09
3. Vando	29/09
4. Silvana	29/09
5. Wéverton	-
6. Vilson	29/09
8. Isabella	-
Assinatura do técnico responsável:	

**13.3 ANEXO 3: LISTA BUSCA ATIVA/ABORDAGEM SOCIAL/VISITA DOMICILIAR/  
ATENDIMENTO INDIVIDUAL**

LISTA BUSCA ATIVA/ABORDAGEM SOCIAL/ATENDIMENTO FAMILIAR- PSICO/S. SOCIAL		
NOME DO ATENDIDO/FAMÍLIA	DATA	INTERVENÇÃO
1-Isabella- Edna (mãe)	15/09, 16/09, 22/09	Busca ativa para agendamento de visita/Contato telefônico/Acompanhamento em visita
2-Thaiene- Ana Servina (avó) Thaísa (irmã)	02/09 14/09, 16/09, 22/09, 26/09	Busca ativa para agendamento de visita/ Contato telefônico/Orientação de período de internação para família.
3- Wéverton- Edna (mãe)	15/09, 16/09, 22/09	Busca ativa para agendamento de visita/Acompanhamento de visita
4- Vando- Lidiane (irmã)	19/09, 20/09, 22/09	Busca ativa para agendamento de visita





*Centro de Ação Social Nossa Senhora D' Aparecida*

**CNPJ 48.447.502/0001-91**

Conselho Nacional de Assistência Social nº 228.303. /77-10 – Secretaria Assistência e Desenvolvimento Social – Registro nº 3421/1977 – Conselho Municipal de Assistência Social Registro nº 006 de 31/03/1998 – Declaração de Utilidade Pública Municipal Decreto nº 1088 de 24/09/1977 – Declaração de Utilidade Pública Federal Decreto nº 36096/78 de 27/05/1992 – Decreto de Utilidade Pública Estadual nº 13.965 de 10 de março de 2010.

Fundado em 19/07/1938

5- Vilson- Priscila (sobrinha)	12/09, 22/09, 26/09	Busca ativa para agendamento de visita/ Contato telefônico para informação do atendido
6- Luciana- Ana Servina (mãe) Thaísa (sobrinha)	14/09, 16/09, 22/09, 26/09	Busca ativa para agendamento de visita/ Contato telefônico
7- Silvana- Ivani (filha)	19/09	Busca ativa/Contato com a filha .
<b>Assinatura do técnico responsável:</b>		

**13.4 ANEXO 4: LISTA DOS ATENDIMENTOS INDIVIDUAIS/INTERVENÇÕES**

<b>ATENDIMENTOS INDIVIDUAIS/INTERVENÇÕES - PSICÓLOGA</b>	
<b>NOME DO ATENDIDO</b>	<b>DATA DO AI</b>
1. Thaiene Francisco Souza	06/09, 14/09, 23/09, 29/09
2. Luciana Souza Da Silva	06/09, 20/09, 22/09, 23/09
3. Vando Alves Da Silva Soares	19/09
4. Silvana Rosa De Jesus	01/09
5. Wéverton de Holanda	22/09
6. Vilson	14/09, 22/09
7. Isabella	05/09, 06/09, 08/09
<b>Assinatura do técnico responsável:</b>	

*\*As evoluções dos acompanhamentos individuais são mantidas nos prontuários.*



\* Indicador foto nas ações individuais- Será realizada solicitação de exclusão desse indicador no próximo plano de trabalho.

ATENDIMENTOS TERAPEUTA OCUPACIONAL											
FREQUÊNCIA NO MÊS DE SETEMBRO											
OFICINA DE TERAPIA OCUPACIONAL											
NOME DO ATENDIDO	0 1	0 5	0 8	1 2	1 5	1 9	2 2	2 6	2 9		
1.Thaiene Francisco Souza Da Silva	INTERNADA										
2.Luciana Souza Da Silva	X	X	X	X	X	X	X	X	X		
3.Vando Alves Da Silva Soares	X		X		X		X		X		
4.Silvana Rosa De Jesus					X						
5. Weverton F. de Holanda		X				X		X			
6. Vilson Barbosa De Oliveira	X	X	X	X	X	X	X	X	X		
	ESTIMULAÇÃO COGNITIVA										
7. Isabella Francisca de Holanda dos Santos		X			X		X		X		

ATENDIMENTOS TERAPEUTA OCUPACIONAL											
FREQUÊNCIA NO MÊS DE SETEMBRO											



Centro de Ação Social Nossa Senhora D' Aparecida

CNPJ 48.447.502/0001-91

Conselho Nacional de Assistência Social nº 228.303. /77-10 – Secretaria Assistência e Desenvolvimento Social – Registro nº 3421/1977 – Conselho Municipal de Assistência Social Registro nº 006 de 31/03/1998 – Declaração de Utilidade Pública Municipal Decreto nº 1088 de 24/09/1977 – Declaração de Utilidade Pública Federal Decreto nº 36096/78 de 27/05/1992 – Decreto de Utilidade Pública Estadual nº 13.965 de 10 de março de 2010.

Fundado em 19/07/1938

ACOMPANHAMENTO E ORGANIZAÇÃO DA DINÂMICA DA RESIDÊNCIA												
NOME DO ATENDIDO	0 1	0 5	0 8	1 2	1 4	1 5	1 9	2 1	2 2	2 6	2 8	2 9
1.Thaiene Francisco Souza Da Silva	INTERNADA			X			X			X		
2.Luciana Souza Da Silva	X	X	X	X	X	X	X		X	X	X	X
3.Vando Alves Da Silva Soares	X		X		X		X		X			
4.Silvana Rosa De Jesus	X				X				X			
	Ouvinte das orientações											
5. Weverton F. de Holanda		X		X			X			X		
6. Vilson Barbosa De Oliveira	X	X	X	X	X	X	X	X	X	X	X	X
	Ouvinte das orientações											
7. Isabella Francisca de Holanda dos Santos		X				X			X		X	X

ATENDIMENTOS TERAPEUTA OCUPACIONAL												
FREQUÊNCIA NO MÊS DE SETEMBRO												
ACOMPANHAMENTO DA ROTINA DIÁRIA												
NOME DO ATENDIDO	0 1	0 5	0 9	1 2	1 5	1 9	2 2	2 6	2 9			
1.Thaiene Francisco Souza Da Silva	INTERNADA			X		X						



*Centro de Ação Social Nossa Senhora D' Aparecida*

**CNPJ 48.447.502/0001-91**

Conselho Nacional de Assistência Social nº 228.303. /77-10 – Secretaria Assistência e Desenvolvimento Social – Registro nº 3421/1977 – Conselho Municipal de Assistência Social Registro nº 006 de 31/03/1998 – Declaração de Utilidade Pública Municipal Decreto nº 1088 de 24/09/1977 – Declaração de Utilidade Pública Federal Decreto nº 36096/78 de 27/05/1992 – Decreto de Utilidade Pública Estadual nº 13.965 de 10 de março de 2010.

Fundado em 19/07/1938

2. Luciana Souza Da Silva	X	X	X	X	X	X	X	X	X		
3. Vando Alves Da Silva Soares	X				X		X		X		
4. Silvana Rosa De Jesus	X	X	X	X	X	X	X	X	X		
	Ouvinte das orientações										
5. Weverton F. de Holanda		X				X		X			
6. Vilson Barbosa De Oliveira	X	X	X	X	X	X	X	X	X		
	Ouvinte das orientações										
7. Isabella Francisca de Holanda dos Santos		X	X		X		X		X		

ATENDIMENTOS INDIVIDUAIS/INTERVENÇÃO - SERVIÇO SOCIAL						
NOME DO ATENDIDO	DATA DO ATENDIMENTO/INTERVENÇÃO					
1. Isabella Francisca De Holanda Dos Santos.	02/09	08/09	09/09	16/09	26/09	28/09
2. Thaiene Francisco S. Da Silva	09/09	12/09	20/09	27/09		
3. Luciana Souza Da Silva	01/09	02/09	12/09	21/09		
4. Vando Alves Da Silva Soares	14/09	15/09	21/09	23/09		
5- Vilson Barbosa De Oliveira	08/09	23/09	30/09			
6- Silvana Rosa De Jesus	02/09	19/09				



Centro de Ação Social Nossa Senhora D' Aparecida

CNPJ 48.447.502/0001-91

Conselho Nacional de Assistência Social nº 228.303. /77-10 – Secretaria Assistência e Desenvolvimento Social – Registro nº 3421/1977 – Conselho Municipal de Assistência Social Registro nº 006 de 31/03/1998 – Declaração de Utilidade Pública Municipal Decreto nº 1088 de 24/09/1977 – Declaração de Utilidade Pública Federal Decreto nº 36096/78 de 27/05/1992 – Decreto de Utilidade Pública Estadual nº 13.965 de 10 de março de 2010.

Fundado em 19/07/1938

7. Weverton F. de H. dos Santos.	02/09	05/09	21/09			
----------------------------------	-------	-------	-------	--	--	--

### 13.5 ANEXO 5: QUADRO DE SUPERAÇÃO DE VULNERABILIDADE

QUADRO DE SUPERAÇÃO DE VULNERABILIDADE				
Usuário	Data Avaliação Inicial	Data reavaliação	Vulnerabilidade	Superação
1- Isabella Francisca De Holanda Do Santos	11/07/2022	20/09/2022	Risco Pessoal/ Violação De Direitos.	Proteção integral/garantia de direitos/acesso à rede socioassistencial e demais políticas públicas
2- Thaiene Francisco Souza Da Silva	03/07/2019	20/09/2022	Risco Pessoal/ Violação de direitos.	Proteção integral/garantia de direitos/acesso à rede socioassistencial e demais políticas públicas.
3- Luciana Souza Da Silva	03/07/2019	20/09/2022	Risco Pessoal/ Violação de direitos.	Proteção integral/acesso à rede socioassistencial e demais políticas públicas.
4- Vando Alves Da Silva Soares	29/06/2020	20/09/2022	Vulnerabilidade Social/ Violação de direitos.	Proteção integral/acesso à rede socioassistencial e demais políticas públicas.





5- Vilson Barbosa De Oliveira	23/03/19 68	20/09/202 2	Vulnerabilidade Social/ Risco Pessoal	<b>Proteção integral/Membros da família que fazem uso de substância psicoativa/ acesso à rede socioassistencial e demais políticas públicas.</b>
6- Silvana Rosa De Jesus	03/11/20 20	20/09/202 2	Vulnerabilidade Social/sobrecarga familiar	<b>Proteção integral/ acesso à rede socioassistencial e demais políticas públicas.</b>
6- Werverton Francisco De Holanda Dos Santos,	14/05/20 21	20/09/202 2	Vulnerabilidade Social/Violação de direitos.	<b>Proteção integral/ acesso à rede socioassistencial e demais políticas públicas.</b>

**Assinatura do técnico responsável:**

**\*A apresentação deverá ocorrer semestralmente.**

#### **ANEXO 14 RELATÓRIO FOTOGRÁFICO**

**Fotos de atividades de Terapia Ocupacional**

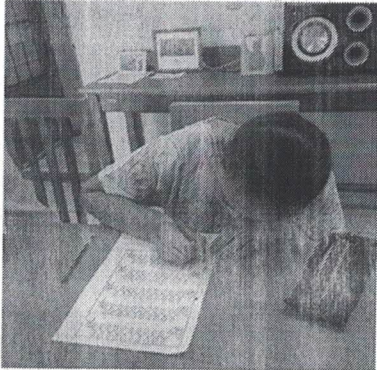
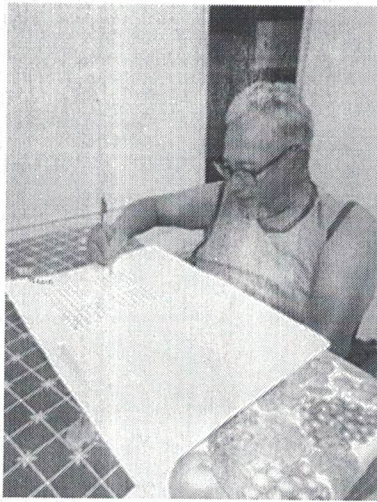
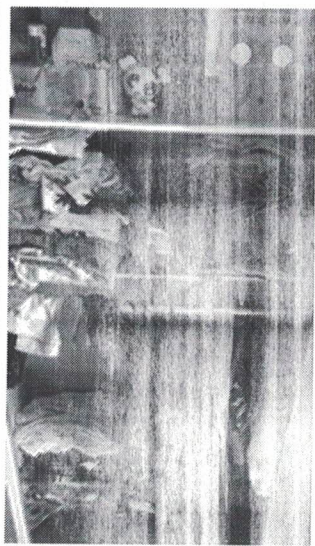
		
<p><b>Foto 01</b></p>	<p><b>Foto 02</b></p>	<p><b>Foto 03</b></p>
		
<p><b>Foto 4</b></p>	<p><b>Foto 5</b></p>	<p><b>Foto 6</b></p>

<b>Foto 07</b>	<b>Foto 08</b>	<b>Foto 09</b>
<b>Foto 10</b>	<b>Foto 11</b>	<b>Foto 12</b>

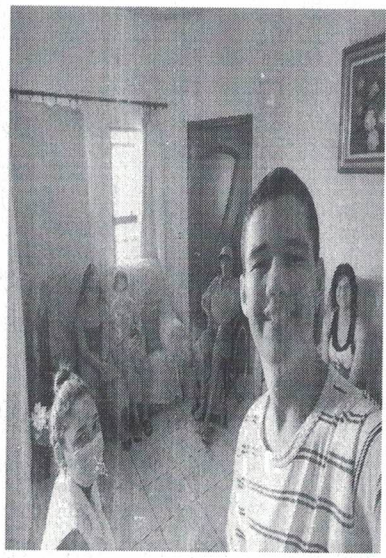
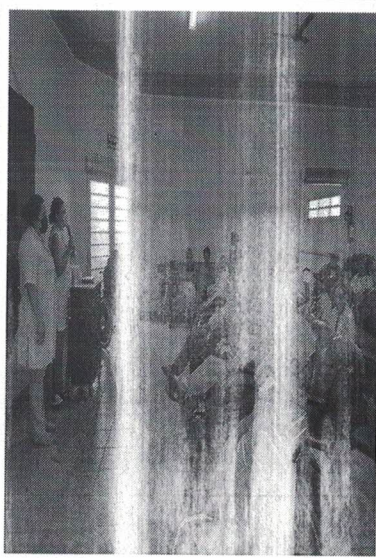
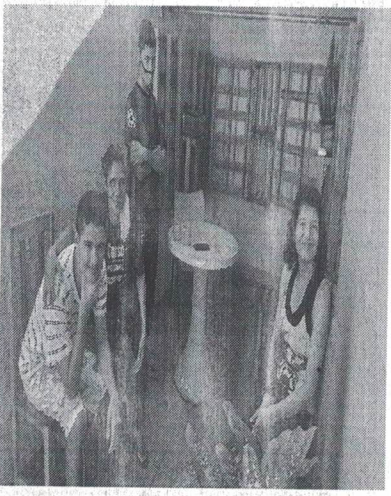

**Fotos de atividades- Psicologia**

		
<p><b>Roda de conversa</b></p>	<p><b>Roda de conversa</b></p>	<p><b>Grupo</b></p>
		
<p><b>Acompanhamento de visita</b></p>		

**Fotos de atividades- Serviço Social**



**Roda de conversa**



**Oficina**

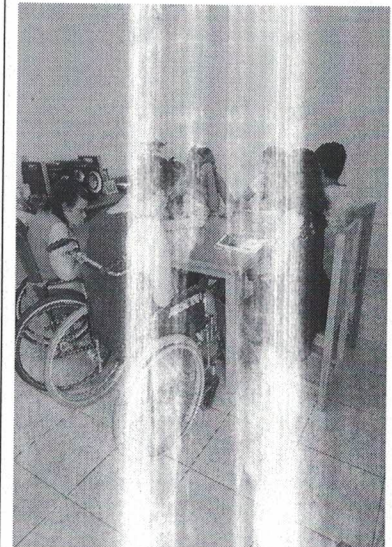

**Oficina**

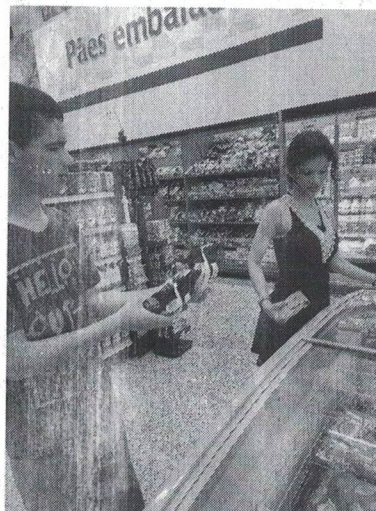
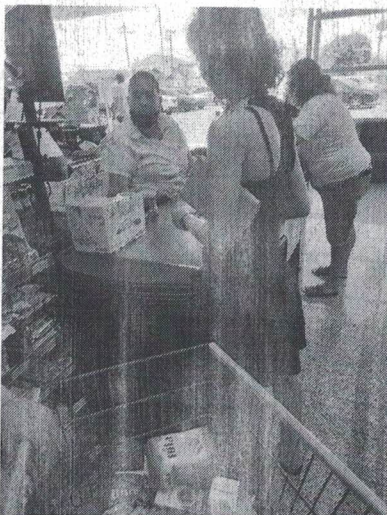



AVP



AVP



AVP

**Fotos de atividades- Serviço Social**



AVP -Corte Cabelo



AVP-Corte Cabelo

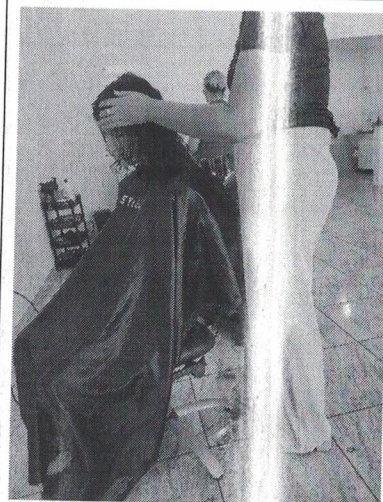

AVP-Corte Cabelo

### **Outras Atividades-Serviço Social/Fisioterapeuta**

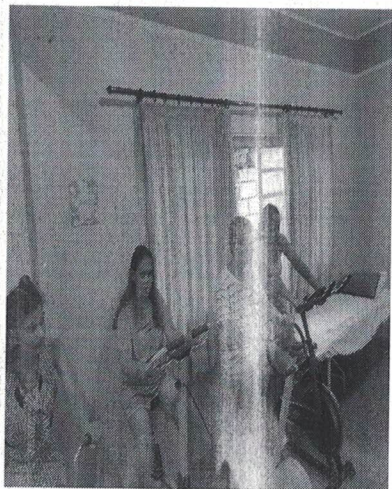

### **Outras Atividades-Reunião com cuidadores-Serviço Social**

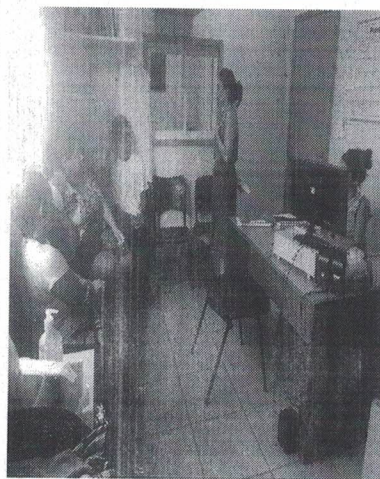
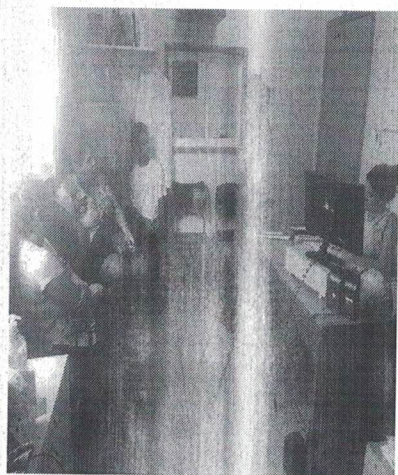

### **Outras Atividades-Acompanhamento em visita -Serviço Social**





*Centro de Ação Social Nossa Senhora D' Aparecida*

**CNPJ 48.447.502/0001-91**

Conselho Nacional de Assistência Social nº 228.303. /77-10 – Secretaria Assistência e Desenvolvimento Social –  
Registro nº 3421/1977 – Conselho Municipal de Assistência Social Registro nº 006 de 31/03/1998 – Declaração de  
Utilidade Pública Municipal Decreto nº 1088 de 24/09/1977 – Declaração de Utilidade Pública Federal Decreto nº  
36096/78 de 27/05/1992 – Decreto de Utilidade Pública Estadual nº 13.965 de 10 de março de 2010.

Fundado em 19/07/1938

