



# ASSOCIAÇÃO DE PAIS E AMIGOS DOS EXCEPCIONAIS DE GUAÍRA

Fundada em 06 de dezembro de 1976

Autorização para funcionamento: Portaria DRE 30/06 - Publicado DOE 03/07/82

Filiada à Federação Nacional das APAEs sob nº 322

Registros: Conselho Nacional do Serviço Social MEC – nº 243708

Conselho Municipal de Assistência Social – nº 005

Declarada: Entidade de Fins Filantrópicos – 20/06/95

Utilidade Pública Federal Lei n. 91108–Utilidade Pública Estadual Lei nº 2426–Utilidade Pública Municipal Lei nº 1100

Guairá, 23 de Dezembro de 2024.

**Ofício nº 329/2024**

**Assunto:** Prestação de Contas Mensal

**Competência:** Novembro/2024

**Processo nº:** 51/2022

**Objeto:** Serviço de Educação Especial através de Atendimento Educacional Especializado – AEE, Educação Infantil e oferta de Equipe Itinerante.

**Vigência:** 08/2022 a 08/2025.

A Associação de Pais e Amigos dos Excepcionais de Guairá, inscrita sob o CNPJ 48.448.526/0001-65, neste ato representada por seu representante legal (infra-assinado), vem por meio desse, apresentar a Prestação de Contas Mensal referente ao mês de **Novembro de 2024**.

Seguem os seguintes documentos:

## DESCRIÇÃO

## PÁGINAS

1. Relatório Mensal de Atividades ..... 01 à 87.
2. Prestação de contas mensal – Municipal ..... 88 à 209.

---

Edvar Garcia de Paula  
Presidente  
CPF: 044.197.398-19

---

Maira Cristina dos Santos Musa  
Diretora  
CPF: 334.137.578-30

---

Rosana Maria Damasceno Sant'Ana  
Coordenadora Pedagógica  
CPF: 248.246.368-84

À  
Diretora de Educação, Cultura e Esporte.



## **ASSOCIAÇÃO DE PAIS E AMIGOS DOS EXCEPCIONAIS DE GUAÍRA**

Fundada em 06 de dezembro de 1976

Autorização para funcionamento: Portaria DRE 30/06 - Publicado DOE 03/07/82

Filiada à Federação Nacional das APAEs sob nº 322

Registros: Conselho Nacional do Serviço Social MEC – nº 243708

Conselho Municipal de Assistência Social – nº 005

Declarada: Entidade de Fins Filantrópicos – 20/06/95

Utilidade Pública Federal Lei n. 91108–Utilidade Pública Estadual Lei nº 2426–Utilidade Pública Municipal Lei nº 1100

### **RELATÓRIO MENSAL DE ATIVIDADES EDUCAÇÃO**

**EDUCAÇÃO ESPECIAL**

**ATENDIMENTO EDUCACIONAL ESPECIALIZADO AEE**

**EDUCAÇÃO INFANTIL**

**EQUIPE ITINERANTE**

**PROCESSO Nº 51/2022  
NOVEMBRO/2024**

End.: Rua Alexandre Muraishi nº 0250 – Centro – Guaíra-Sp. CEP: 14.790-000

Telefones: Fixo: 17-3331-2760 - Celular e WhatsApp: 17-99975-2760

CNPJ: 48.448.526/0001-65 - e-mail: [secretaria@apaeguaira.org.br](mailto:secretaria@apaeguaira.org.br) - Site: [www.apaeguaira.com.br](http://www.apaeguaira.com.br)



# ASSOCIAÇÃO DE PAIS E AMIGOS DOS EXCEPCIONAIS DE GUAÍRA

Fundada em 06 de dezembro de 1976

Autorização para funcionamento: Portaria DRE 30/06 - Publicado DOE 03/07/82

Filiada à Federação Nacional das APAEs sob nº 322

Registros: Conselho Nacional do Serviço Social MEC – nº 243708

Conselho Municipal de Assistência Social – nº 005

Declarada: Entidade de Fins Filantrópicos – 20/06/95

Utilidade Pública Federal Lei n. 91108–Utilidade Pública Estadual Lei nº 2426–Utilidade Pública Municipal Lei nº 1100

## RELATÓRIO MENSAL DE ATIVIDADES

MÊS DE REFERÊNCIA: Novembro/2024

### 1. INFORMAÇÕES GERAIS

<b>Organização:</b> Associação de Pais e Amigos dos Excepcionais	<b>CNPJ:</b> 48.448.526/001-65,
<b>Endereço:</b> Rua Alexandre Muraishi, 00250 - Centro	<b>Telefone:</b> (17) 3331-2760
<b>E-mail:</b> <a href="mailto:secretaria@guaira.org.br">secretaria@guaira.org.br</a>	<b>Site:</b> <a href="http://www.apaeguaira.org.br">www.apaeguaira.org.br</a>
<b>Facebook:</b> <a href="https://facebook.com/ApaeGuaira/">facebook.com/ApaeGuaira/</a>	
<b>Técnico Responsável:</b> Maira Cristina dos Santos Musa	
Coord. Pedagógica: Rosana Maria Damasceno Sant'Ana	
<b>Presidente:</b> Edvar Garcia de Paula	

### 2. INFORMAÇÕES DO AJUSTE

<b>Objeto:</b> Serviço de Educação Especial: Atendimento Educacional Especializado – AEE, Educação Infantil, Educação Especial Exclusiva e Equipe Itinerante		
Processo n.º 51/2022	Termo de Colaboração n.º 05/2022	<b>Modalidade:</b> Chamamento Público nº 03/2022
Público-alvo: a. Alunos com deficiência: aqueles que têm impedimentos de longo prazo de natureza física, intelectual, mental ou sensorial, os quais, em interação com diversas barreiras, podem obstruir sua participação plena e efetiva na sociedade em igualdade de condições com as demais pessoas. b. Alunos com transtornos globais do desenvolvimento: aqueles que apresentam um quadro de alterações no desenvolvimento neuropsicomotor, comprometimento nas relações sociais, na comunicação ou estereotipias motoras. Incluem-se nessa definição alunos com autismo clássico, síndrome de Asperger, síndrome de Rett, transtorno desintegrativo da infância (psicoses) e transtornos invasivos sem outra especificação. c. Alunos com altas habilidades/superdotação: aqueles que apresentam um potencial elevado e grande envolvimento com as áreas do conhecimento humano, isoladas ou combinadas: intelectual, acadêmica, liderança, psicomotora, artes e criatividade. 2.2.2 - Educação Especial Exclusiva: Alunos com deficiência intelectual, transtornos globais do desenvolvimento neuropsicomotor, deficiência múltipla associada à deficiência intelectual, transtorno do espectro autista e que necessitem de apoio permanente/pervasivo, ou seja, apoio substancial ou muito substancial que não puderem ser beneficiados pela inclusão em classes comuns do ensino regular. 2.2.3 – Educação Infantil: alunos com atraso no desenvolvimento neuropsicomotor, transtornos globais do desenvolvimento e transtorno do espectro autista. 2.2.4 - Faixa etária de 3 meses a 17 anos, onze meses e 29 dias.		
<b>Serviço:</b> Educação Especial: Atendimento Educacional Especializado – AEE, Educação Infantil e Equipe Itinerante.		
Agência: 475-08	Conta Corrente: 1.134-7	<b>Banco:</b> Banco do Brasil

### 2.1 INFORMAÇÕES INICIAIS

<b>Vigência:</b> 4/08/2022 a 3/08/2025	<b>Valor inicial:</b> R\$ 4.018,170,00	Data assinatura: 4/08/2022
--	--	----------------------------

<b>2.2 META PREVISTA</b>	<b>2.3 META EXECUTADA</b>
85 crianças e adolescentes	85 crianças e adolescentes matriculados

### 2.4 QUADRO GERAL DE ATIVIDADES E METAS:

End.: Rua Alexandre Muraishi nº 0250 – Centro – Guaíra-Sp. CEP: 14.790-000

Telefones: Fixo: 17-3331-2760 - Celular e WhatsApp: 17-99975-2760

CNPJ: 48.448.526/0001-65 - e-mail: [secretaria@apaeguaira.org.br](mailto:secretaria@apaeguaira.org.br) - Site: [www.apaeguaira.com.br](http://www.apaeguaira.com.br)



# ASSOCIAÇÃO DE PAIS E AMIGOS DOS EXCEPCIONAIS DE GUAÍRA

Fundada em 06 de dezembro de 1976

Autorização para funcionamento: Portaria DRE 30/06 - Publicado DOE 03/07/82

Filiada à Federação Nacional das APAEs sob nº 322

Registros: Conselho Nacional do Serviço Social MEC – nº 243708

Conselho Municipal de Assistência Social – nº 005

Declarada: Entidade de Fins Filantrópicos – 20/06/95

Utilidade Pública Federal Lei n. 91108–Utilidade Pública Estadual Lei nº 2426–Utilidade Pública Municipal Lei nº 1100

<b>ATIVIDADES E METAS</b>							
Objetivo geral: Oferecer Educação Especial para alunos com atraso no desenvolvimento neuropsicomotor, com deficiência intelectual e/ou múltipla, transtorno global do desenvolvimento, transtorno do espectro autista (TEA).							
Atividade	Objetivo da Atividade	Executor	CRONOGRAMA DE METAS				Indicadores
			Meta Quantitativa			Meta Qualitativa	
			Carga horária	Quantas vezes	Nº de atendimentos/intervenção		
<b>Objetivo Específico:</b> Garantir acesso ao AEE – Atendimento Educacional Especializado complementando a formação do aluno por meio da disponibilização de serviços, recursos de acessibilidade e estratégias que eliminem as barreiras para sua plena participação na sociedade e desenvolvimento de sua aprendizagem no contraturno escolar.							
Atendimento Educacional Especializado em período inverso ao escolar.	Garantir atendimento em sala de recursos, no contraturno escolar, para alunos com atraso no desenvolvimento neuropsicomotor, com deficiência intelectual e/ou múltipla, transtorno global do desenvolvimento e transtorno do espectro autista (TEA).	Professor Especialista	16h/s	4 horas diárias em 4 dias na semana.	Atender o mínimo de 80% das vagas. 75% de frequência do aluno.	Minimizar as desvantagens de áreas comprometidas e fortalecimento de habilidades adaptativas.	a) Cópia de Diário de Classe ou equivalente lista de presença e relatório mensal. b) Relatório mensal c) Avaliação Inicial d) Avaliação de evolução do aluno semestral.
<b>Objetivo Específico:</b> Assegurar à criança de 3 meses a 5 anos o acesso à Educação Infantil garantindo processos de apropriação, renovação e articulação de conhecimentos e aprendizagens de diferentes linguagens, assim como o direito à proteção, à saúde, à liberdade, à confiança, ao respeito, à dignidade, à brincadeira, à convivência e à interação com outras crianças.							

End.: Rua Alexandre Muraishi nº 0250 – Centro – Guaíra-Sp. CEP: 14.790-000

Telefones: Fixo: 17-3331-2760 - Celular e WhatsApp: 17-99975-2760

CNPJ: 48.448.526/0001-65 - e-mail: [secretaria@apaeguaira.org.br](mailto:secretaria@apaeguaira.org.br) - Site: [www.apaeguaira.com.br](http://www.apaeguaira.com.br)





## ASSOCIAÇÃO DE PAIS E AMIGOS DOS EXCEPCIONAIS DE GUAÍRA

Fundada em 06 de dezembro de 1976

Autorização para funcionamento: Portaria DRE 30/06 - Publicado DOE 03/07/82

Filiada à Federação Nacional das APAEs sob nº 322

Registros: Conselho Nacional do Serviço Social MEC – nº 243708

Conselho Municipal de Assistência Social – nº 005

Declarada: Entidade de Fins Filantrópicos – 20/06/95

Utilidade Pública Federal Lei n. 91108–Utilidade Pública Estadual Lei nº 2426–Utilidade Pública Municipal Lei nº 1100

Educação Infantil	Desenvolver atividades que ofereçam ao aluno subsídios mais concretos.	1. Professor Especialista. 2. Professor de Educação Física	1. 4 horas/dia – 20h/semanais 2. 2:20 h/semanais	5 vezes na semana.	Atender o mínimo de 80% das vagas. 75% de frequência do aluno.	Potencialização das áreas envolvidas no desenvolvimento global da criança e maior independência e autonomia.	a) Cópia de Diário de Classe ou equivalente lista de presença e relatório mensal. b) Relatório mensal c) Avaliação Inicial d) Avaliação de evolução do aluno semestral.
<b>Objetivo Específico:</b> Garantir a oferta de atendimento pedagógico correspondente aos anos iniciais do Ensino Fundamental, ou seja, 1º ao 5º ano deste nível de escolaridade, na modalidade Escola de Educação Exclusiva.							
Ensino Fundamental	Garantir atendimento pedagógico em sala para alunos que necessitam de apoio permanente-pervasivo com Deficiência Intelectual ou deficiência múltipla associada à Deficiência Intelectual e de apoio substancial ou muito substancial com Transtorno do Espectro Autista ou Deficiência Múltipla associada ao Transtorno do Espectro do Autista	1. professor Especialista 2. professor de Artes 3. professor de Educação Física	1. 2 0h/semanais 2. 2 h/semanais 3. 1 h40/semanais	4 horas diárias em 5 dias na semana	Atender 5 alunos 75% frequência do aluno	Oferecer a máxima potencialidade com relação à autonomia e independência	a) Cópia de Diário de Classe ou equivalente lista de presença e relatório mensal. b) Relatório mensal c) Avaliação Inicial d) Avaliação de evolução do aluno semestral.
<b>Objetivo Específico:</b> Promover atendimento especializado e avaliações nas áreas de psicologia, fonoaudiologia e psicopedagogia para crianças e adolescentes.							

End.: Rua Alexandre Muraishi nº 0250 – Centro – Guaíra-Sp. CEP: 14.790-000

Telefones: Fixo: 17-3331-2760 - Celular e WhatsApp: 17-99975-2760

CNPJ: 48.448.526/0001-65 - e-mail: [secretaria@apaeguaira.org.br](mailto:secretaria@apaeguaira.org.br) - Site: [www.apaeguaira.com.br](http://www.apaeguaira.com.br)



## ASSOCIAÇÃO DE PAIS E AMIGOS DOS EXCEPCIONAIS DE GUAÍRA

Fundada em 06 de dezembro de 1976

Autorização para funcionamento: Portaria DRE 30/06 - Publicado DOE 03/07/82

Filiada à Federação Nacional das APAEs sob nº 322

Registros: Conselho Nacional do Serviço Social MEC – nº 243708

Conselho Municipal de Assistência Social – nº 005

Declarada: Entidade de Fins Filantrópicos – 20/06/95

Utilidade Pública Federal Lei n. 91108–Utilidade Pública Estadual Lei nº 2426–Utilidade Pública Municipal Lei nº 1100

<p>Apoio técnico através de atendimento/ intervenção interdisciplinar conforme a necessidade de cada atendido e/ou grupo/sala.</p>	<p>Oferecer atendimento/ intervenção interdisciplinar de acordo com a necessidade do aluno e/ou grupo/sala.</p>	<p>Psicólogo, Fonoaudiólogo, Psicopedagogo</p>	<p>Psicólogo e Fonoaudiólogo: 40h/semanais Psicopedagoga: 20h/s</p>	<p>Psicólogo e Fonoaudiólogo: 5d/8h dias Psicopedagoga: 5d/4h dias</p>	<p>Psicólogo – Fonoaudiólogo 40% Psicopedagoga 20%</p>	<p>Estimular o desenvolvimento de habilidades.</p>	<p>a) Relatório mensal. b) Avaliação de evolução do aluno anual.</p>
<p>Participação da Equipe Itinerante nas unidades escolares municipais com crianças e adolescentes atendidos no serviço.</p>	<p>Oferecer apoio à equipe pedagógica das unidades escolares municipais com crianças e adolescentes atendidos no serviço.</p>	<p>Psicólogo, Fonoaudiólogo, Psicopedagogo</p>	<p>-</p>	<p>Bimestral nas unidades escolares municipais.</p>	<p>90% das visitas conforme previsto em cronograma</p>	<p>Complementar as ações desenvolvidas por professores em sala de aula.</p>	<p>a) Relatório mensal. b) Cronograma de visita às unidades escolares.</p>

End.: Rua Alexandre Muraishi nº 0250 – Centro – Guaíra-Sp. CEP: 14.790-000

Telefones: Fixo: 17-3331-2760 - Celular e WhatsApp: 17-99975-2760

CNPJ: 48.448.526/0001-65 - e-mail: [secretaria@apaeguaira.org.br](mailto:secretaria@apaeguaira.org.br) - Site: [www.apaeguaira.com.br](http://www.apaeguaira.com.br)



## ASSOCIAÇÃO DE PAIS E AMIGOS DOS EXCEPCIONAIS DE GUAÍRA

Fundada em 06 de dezembro de 1976

Autorização para funcionamento: Portaria DRE 30/06 - Publicado DOE 03/07/82

Filiada à Federação Nacional das APAEs sob nº 322

Registros: Conselho Nacional do Serviço Social MEC – nº 243708

Conselho Municipal de Assistência Social – nº 005

Declarada: Entidade de Fins Filantrópicos – 20/06/95

Utilidade Pública Federal Lei n. 91108–Utilidade Pública Estadual Lei nº 2426–Utilidade Pública Municipal Lei nº 1100

<p>Avaliação de novos casos realizados conforme demanda e abertura de vagas através de encaminhamentos feitos pela diretoria de educação, rede pública e busca espontânea da família.</p>	<p>Realizar avaliação dos casos encaminhados.</p>	<p>Psicólogo – Fonoaudiólogo – Psicopedagogo</p>	<p>Conforme demanda de avaliações</p>	<p>Mínimo de casos avaliados : 90% dos encaminhamentos conforme disponibilidade de vaga</p>	<p>Garantir o que as vagas sejam preenchidas.</p>	<p>Lista de demanda para avaliação</p>	<p>a) Lista de demandas para avaliação. b) Relatório Mensal. c) Relatório das Avaliações (para unidade escolar onde o aluno está matriculado)</p>
<p>Realizar atendimento/ acolhimento / apoio a família</p>	<p>Acolher e executar as demandas apresentadas pela família e executar as demandas executadas pela OSC relacionadas às orientações e apoio para a família. Participar a família das ações desenvolvidas pelo serviço</p>	<p>Professor Especialista, Fonoaudiólogo, Psicólogo, Psicopedagoga e Coordenadora Educação</p>	<p>-</p>	<p>Mínimo 10 atendimentos/ acolhidas</p>	<p>10 famílias em atendimento/ acolhimento mensal</p>	<p>Ampliação e fortalecimento da participação da família</p>	<p>a) Registro de atendimento/ acolhimento familiar (prontuário -interno) b) Relatório Mensal</p>

End.: Rua Alexandre Muraishi nº 0250 – Centro – Guaíra-Sp. CEP: 14.790-000

Telefones: Fixo: 17-3331-2760 - Celular e WhatsApp: 17-99975-2760

CNPJ: 48.448.526/0001-65 - e-mail: [secretaria@apaeguaira.org.br](mailto:secretaria@apaeguaira.org.br) - Site: [www.apaeguaira.com.br](http://www.apaeguaira.com.br)



## ASSOCIAÇÃO DE PAIS E AMIGOS DOS EXCEPCIONAIS DE GUAÍRA

Fundada em 06 de dezembro de 1976

Autorização para funcionamento: Portaria DRE 30/06 - Publicado DOE 03/07/82

Filiada à Federação Nacional das APAEs sob nº 322

Registros: Conselho Nacional do Serviço Social MEC – nº 243708

Conselho Municipal de Assistência Social – nº 005

Declarada: Entidade de Fins Filantrópicos – 20/06/95

Utilidade Pública Federal Lei n. 91108–Utilidade Pública Estadual Lei nº 2426–Utilidade Pública Municipal Lei nº 1100

Realizar reunião informativa à família	Acolher e executar as demandas apresentadas pela família e executar as demandas executadas pela OSC relacionadas às orientações e apoio para a família. Participar a família das ações desenvolvidas pelo serviço	Professor Especialista, Equipe Itinerante, Coordenador Educação	-	01 reunião bimestral	20% da participação das famílias na reunião bimestral	Ampliação e fortalecimento da participação da família	a) Relatório Mensal b) Lista de presença c) Fotos
Oportunizar momentos de estudos e/ou capacitações para equipe da OSC.	Ampliar conhecimentos e saberes em temáticas relacionadas ao serviço executado.	Equipe OSC ou terceiros.	Mínimo: 1 hora.	Mínimo: 1 vez/mês.	Participação dos professores, coordenadores. Diretor e equipe itinerante.	Contribuir com a qualidade e do serviço.	a) Relatório mensal. b) Tema c) Lista de presença. d) Fotos
Aplicar pesquisa de satisfação com as famílias dos atendidos e com os responsáveis pelas unidades escolares municipais com crianças e adolescentes inseridos no serviço.	Avaliar a qualidade do serviço ofertado.	Equipe da OSC.	-	Anual.	50% do total de famílias atendidas.	Levantamento de informações sobre a resolutividade e aplicabilidade da proposta em relação ao seu benefício social.	a) Relatório mensal/anual. b) Apresentação dos resultados da pesquisa com as famílias.

End.: Rua Alexandre Muraishi nº 0250 – Centro – Guaíra-Sp. CEP: 14.790-000

Telefones: Fixo: 17-3331-2760 - Celular e WhatsApp: 17-99975-2760

CNPJ: 48.448.526/0001-65 - e-mail: [secretaria@apaeguaira.org.br](mailto:secretaria@apaeguaira.org.br) - Site: [www.apaeguaira.com.br](http://www.apaeguaira.com.br)



## ASSOCIAÇÃO DE PAIS E AMIGOS DOS EXCEPCIONAIS DE GUAÍRA

Fundada em 06 de dezembro de 1976

Autorização para funcionamento: Portaria DRE 30/06 - Publicado DOE 03/07/82

Filiada à Federação Nacional das APAEs sob nº 322

Registros: Conselho Nacional do Serviço Social MEC – nº 243708

Conselho Municipal de Assistência Social – nº 005

Declarada: Entidade de Fins Filantrópicos – 20/06/95

Utilidade Pública Federal Lei n. 91108–Utilidade Pública Estadual Lei nº 2426–Utilidade Pública Municipal Lei nº 1100

Realizar orientações sobre alimentação dos alunos.	Garantir oferta de alimentação dentro dos padrões PNAN e PNAE além de segurança higiênico sanitária  Orientar as famílias sobre a importância da alimentação saudável;  Orientar e apoiar as famílias em casos de condições alimentares especiais;	Nutricionista	15 h/semanais	Mensal/ de acordo com demanda	Acompanhar e orientar integralmente o fluxo de refeições	Adequação da alimentação dos alunos inseridos na proposta	a) Relatório mensal. b) Cardápio Mensal
Realizar prestação de contas.	Elaborar relatórios sobre a execução das atividades e financeira.	Coordenação e financeiro	-	Mensal/ Anual	Mensal: Relatório de atividades e prestação de contas. Anual: execução do objeto e financeira; prestação de contas final.	Apresentação de informações sobre a execução de atividades e financeira.	a) Relatório mensal. b) Relatório final
Realizar monitoramento e avaliação.	Acompanhar os resultados da execução de atividades e financeira da proposta.	Coordenação financeira	-	Mensal/ anual	Apresentação nos relatórios mensais e final.	Apresentação de resultados e benefício social do serviço executado.	a) Relatório mensal. b) Relatório final.

End.: Rua Alexandre Muraishi nº 0250 – Centro – Guaíra-Sp. CEP: 14.790-000

Telefones: Fixo: 17-3331-2760 - Celular e WhatsApp: 17-99975-2760

CNPJ: 48.448.526/0001-65 - e-mail: [secretaria@apaeguaira.org.br](mailto:secretaria@apaeguaira.org.br) - Site: [www.apaeguaira.com.br](http://www.apaeguaira.com.br)



# ASSOCIAÇÃO DE PAIS E AMIGOS DOS EXCEPCIONAIS DE GUAÍRA

Fundada em 06 de dezembro de 1976

Autorização para funcionamento: Portaria DRE 30/06 - Publicado DOE 03/07/82

Filiada à Federação Nacional das APAEs sob nº 322

Registros: Conselho Nacional do Serviço Social MEC – nº 243708

Conselho Municipal de Assistência Social – nº 005

Declarada: Entidade de Fins Filantrópicos – 20/06/95

Utilidade Pública Federal Lei n. 91108–Utilidade Pública Estadual Lei nº 2426–Utilidade Pública Municipal Lei nº 1100

Realizar planejamento	Elaborar atividades a serem realizadas durante a parceria	Equipe	-	Mensal	Cronograma	Elaboração de cronograma de atividades	a) Cronograma de atividades ou plano de atividades.
-----------------------	---	--------	---	--------	------------	--	---

\*Pautada na Lei nº. 13.146 de julho de 2015, “Lei Brasileira de Inclusão da Pessoa com Deficiência (Estatuto da Pessoa com Deficiência)”.

### 3. DESCRIÇÃO DAS ATIVIDADES EXECUTADAS

#### 3.1 ATIVIDADES EQUIPE PEDAGÓGICA:

Objetivo Específico do plano: Garantir acesso ao AEE – Atendimento Educacional Especializado complementando a formação do aluno por meio da disponibilização de serviços, recursos de acessibilidade e estratégias que eliminem as barreiras para sua plena participação na sociedade e desenvolvimento de sua aprendizagem no contraturno escolar.	
Atividade: Atendimento Educacional Especializado em período inverso ao escolar.	
Turma: AEE I	Professor: Suzana Maria Beraldo Lopes
Cuidadores: Fernanda Ferreira Jamberci da Silva	
Nº de alunos: 06 atendidos	Carga Horária: 20h/semanal
Período: Matutino	
Objetivo: Garantir atendimento em sala de recursos, para alunos com atraso no desenvolvimento neuropsicomotor, com deficiência intelectual e/ou múltipla, transtorno global do desenvolvimento e transtorno do espectro autista (TEA).	
Cumprimento da meta quantitativa	
Prevista: 80% dos atendidos e suas famílias recebendo de forma remota o serviço necessário e garantido por lei.	Executada: 100%
Cumprimento da meta qualitativa	
Prevista: Minimizar as desvantagens de áreas comprometidas e fortalecimento de habilidades adaptativas.	Executada: o atendimento possibilitou o fortalecimento das habilidades adaptativas e garantiu a minimização das desvantagens de áreas comprometidas.
<b>Atividades/Metodologia/Avaliação/Resultados:</b>	
<b>Linguagem e Comunicação:</b> Dentro desse mês foi trabalhado a construção de planejamento mensal de aulas, chamada online, realização de relatório mensal, realização da segunda parte do PAI segundo bimestre, portfólio, avaliação do segundo bimestre e participação de reuniões pedagógicas para estudo de casos que acontece nas sextas feiras.	
<b>Linguagem e Comunicação:</b>	
1 – Nome próprio	
2 – Interpretação de textos um pouco mais longo	
3 – Ditado mudo (utilizando figuras)	
<b>Objetivos:</b>	
1 – Aprender a reconhecer as letras do nome e reconhecer como as pessoas importantes,	
2 – Enriquecimento do vocabulário, atenção e concentração.	
3 – Reconhecer a figura e saber escrever o nome corretamente, concentração e raciocínio.	

End.: Rua Alexandre Muraishi nº 0250 – Centro – Guaíra-Sp. CEP: 14.790-000

Telefones: Fixo: 17-3331-2760 - Celular e WhatsApp: 17-99975-2760

CNPJ: 48.448.526/0001-65 - e-mail: [secretaria@apaeguaira.org.br](mailto:secretaria@apaeguaira.org.br) - Site: [www.apaeguaira.com.br](http://www.apaeguaira.com.br)



## ASSOCIAÇÃO DE PAIS E AMIGOS DOS EXCEPCIONAIS DE GUAÍRA

Fundada em 06 de dezembro de 1976

Autorização para funcionamento: Portaria DRE 30/06 - Publicado DOE 03/07/82

Filiada à Federação Nacional das APAEs sob nº 322

Registros: Conselho Nacional do Serviço Social MEC – nº 243708

Conselho Municipal de Assistência Social – nº 005

Declarada: Entidade de Fins Filantrópicos – 20/06/95

Utilidade Pública Federal Lei n. 91108–Utilidade Pública Estadual Lei nº 2426–Utilidade Pública Municipal Lei nº 1100

### **Avaliação:**

Na primeira atividade acima citada, que é a escrita do nome, quatro alunos conseguiram escrever corretamente o nome sem precisar de apoio da professora, dois alunos precisaram ter uma adaptação na atividade por ter limitação física, teve que ser letras do nome separadamente para que eles pudessem identificar e colocar no lugar indicado com apenas a explicação da professora. Na segunda e na terceira atividades citadas houve adaptação de material, para que não tivessem muita dificuldade, mesmo assim quatro alunos conseguiram realizar as atividades corretas, expressar as ideias e colocar as em ordens corretas dos acontecimentos dos fatos. Os outros dois alunos tiveram um pouco de dificuldade em realizar as atividades, foram adaptadas as atividades no concreto para melhor assimilação, desempenho e avanços.

### **Matemática:**

- 1 – Sequência numérica de 0 a 50
- 2 – Bingo de soma (adição)
- 3 – Quebra-cabeça de subtração

### **Objetivos:**

- 1 – Desenvolver o raciocínio lógico e a concentração.
- 2 – Resolver problemas matemáticos envolvendo a adição. Compreender a relação entre as operações, desenvolver estratégias de calculo mental e escrito.
- 3 – Desenvolver o raciocínio lógico, concentração.

### **Avaliação:**

As atividades citadas acima era tudo explicado com imagens para que os alunos pudessem entender melhor, onde que cinco alunos conseguiram realizar com apenas com a professora explicando e mostrando as imagens (números) e dando exemplos, e os alunos tiravam utilizando os lápis de cores e falavam o resultado e colocava as peças corretamente, onde que dois alunos precisaram de apoio para recortar, por ter limitação.

### **Ciências:**

- 1 – Higiene bucal
- 2 – Higiene corpórea
- 3 – Partes das plantas

### **Objetivos:**

- 1 – Saber da importância que temos que ter com o nossa boca.
- 2 – Saber da importância que temos que ter com o nosso corpo.
- 3 – Desenvolver nos alunos a habilidade de aplicar os conhecimentos adquiridos para identificar as partes das plantas em seu ambiente cotidiano.

### **Avaliação:**

As atividades citadas acima todos os alunos conseguiram realizar corretamente, utilizando materiais lúdicos e com bastante imagens relacionadas a atividade, e souberam dizer o que é preciso para escovar os dentes como; escova, creme dental, e de como abre uma torneira, e que precisamos para tomar banho como; sabonete, bucha, Shampoo e como abre o chuveiro, e mostrando as imagens dos seres vivos todos conseguiram falar os nomes de todas as figuras apresentadas na atividade, conseguiram realiza-lá perfeitamente. Na terceira atividade todos os alunos conseguiram identificar a partes das plantas e mostrou e montou as parte delas corretamente.

### **História:**

- 1 – Lixo reciclável

End.: Rua Alexandre Muraishi nº 0250 – Centro – Guaíra-Sp. CEP: 14.790-000

Telefones: Fixo: 17-3331-2760 - Celular e WhatsApp: 17-99975-2760

CNPJ: 48.448.526/0001-65 - e-mail: [secretaria@apaeguaira.org.br](mailto:secretaria@apaeguaira.org.br) - Site: [www.apaeguaira.com.br](http://www.apaeguaira.com.br)





## ASSOCIAÇÃO DE PAIS E AMIGOS DOS EXCEPCIONAIS DE GUAÍRA

Fundada em 06 de dezembro de 1976

Autorização para funcionamento: Portaria DRE 30/06 - Publicado DOE 03/07/82

Filiada à Federação Nacional das APAEs sob nº 322

Registros: Conselho Nacional do Serviço Social MEC – nº 243708

Conselho Municipal de Assistência Social – nº 005

Declarada: Entidade de Fins Filantrópicos – 20/06/95

Utilidade Pública Federal Lei n. 91108–Utilidade Pública Estadual Lei nº 2426–Utilidade Pública Municipal Lei nº 1100

### **Objetivos:**

1-Saber da importância de reciclar o lixo, que são materiais que poderão servir de matéria prima para outros produtos, diminuindo o desperdício e gerando renda.

### **Avaliação:**

A atividade citada acima sobre reciclar o lixo, foi proposta e para que os alunos entenda melhora sobre a importancia de reciclar, nesta atividade proposta cinco alunos conseguiram realizar apenas com a explicação da professora (explicação e utilização de imagens), em um outro momento foi trabalhado as cores onde depositamos cada tipo de material para serem reciclados, fomos para fora da sala para poder colocar cada lixo na sua lixeira correta, todos fizeram corretamente.

### **Geografia**

1 – Lateralidade (sala de aula)

2 – Sol/ Lua (dia e noite)

### **Objetivos**

1-Identificar direção de objetos em sala de aula utilizando o vocabulário frente, atrás, direita e esquerda.

2- Diferenciar entre o dia e a noite, nomear escalas de tempo, períodos (dia e noite)

### **Avaliação:**

A atividade citada acima foi proposta com a utilização de figuras de objetos que utilizavam de dia e de noite para que os alunos pudessem nomear os objetos, e na atividade da lateralidade também, todos souberam identificar as figuras mostradas pela professora, para que pudessem ter melhor compreensão.

### **Brinquedoteca**

1 – Brinquedos diversos

### **Objetivos:**

1 – Desenvolver a criatividade e a socialização.

### **Avaliação:**

Nesta atividade os alunos compartilham os brinquedos, respeitando as regras dos jogos que brincam, sem maiores divergências.

### **Socioafetiva:**

1 – História sobre amigos

### **Objetivos:**

1-Desenvolver habilidades sociais e emocionais, e a compreender a importância de respeitar o próximo.

### **Avaliação:**

Nessa atividade citada acima, todos os alunos participaram e disseram quem é seu melhor amigo, e logo em seguida desenharam, todos fizeram corretamente.

### **AVD/AVP:**

1 – Uso do talher (garfo e faca) durante as refeições.

### **Objetivos:**

1 – Saber se comportar a mesa durante uma refeição, utilizando os talheres corretamente.

### **Avaliação:**

Os alunos nessa atividade ainda teve dificuldades em manusear os utensílios, os objetos ainda escorregam

End.: Rua Alexandre Muraishi nº 0250 – Centro – Guaíra-Sp. CEP: 14.790-000

Telefones: Fixo: 17-3331-2760 - Celular e WhatsApp: 17-99975-2760

CNPJ: 48.448.526/0001-65 - e-mail: [secretaria@apaeguaira.org.br](mailto:secretaria@apaeguaira.org.br) - Site: [www.apaeguaira.com.br](http://www.apaeguaira.com.br)





## ASSOCIAÇÃO DE PAIS E AMIGOS DOS EXCEPCIONAIS DE GUAÍRA

Fundada em 06 de dezembro de 1976

Autorização para funcionamento: Portaria DRE 30/06 - Publicado DOE 03/07/82

Filiada à Federação Nacional das APAEs sob nº 322

Registros: Conselho Nacional do Serviço Social MEC – nº 243708

Conselho Municipal de Assistência Social – nº 005

Declarada: Entidade de Fins Filantrópicos – 20/06/95

Utilidade Pública Federal Lei n. 91108–Utilidade Pública Estadual Lei nº 2426–Utilidade Pública Municipal Lei nº 1100

pelas mãos, ainda fazem um pouco de bagunça para comer por dificuldade do uso de talheres, mas estão empenhados e logo irá conseguir realizar a atividade perfeitamente

### FOTOS:



Higiene pessoal



Parte da planta

**Objetivo Específico do plano:** Garantir acesso ao AEE – Atendimento Educacional Especializado complementando a formação do aluno por meio da disponibilização de serviços, recursos de acessibilidade e estratégias que eliminem as barreiras para sua plena participação na sociedade e desenvolvimento de sua aprendizagem no contraturno escolar.

**Atividade:** Atendimento Educacional Especializado em período inverso ao escolar.

Turma: AEE II

**Professor:** Daniela Amaro Corona.

**Cuidadores:** Eliana Silva Geloni.

Nº de alunos: 10 atendidos

Carga Horária: 20h/semanal

Período: Matutino

**Objetivo:** Garantir atendimento em sala de recursos, para alunos com atraso no desenvolvimento neuropsicomotor, com deficiência intelectual e/ou múltipla, transtorno global do desenvolvimento e transtorno do espectro autista (TEA).

**Cumprimento da meta quantitativa**

**Prevista:** 80% dos atendidos e suas famílias recebendo de forma remota o serviço necessário e garantido por lei.

Executada: 100%

**Cumprimento da meta qualitativa**

**Prevista:** Minimizar as desvantagens de áreas comprometidas e fortalecimento de habilidades adaptativas.

**Executada:** o atendimento possibilitou o fortalecimento das habilidades adaptativas e garantiu a minimização das desvantagens de áreas comprometidas.

### Linguagem e Comunicação:

- 1 – Música: Então é Natal.
- 2 – História: O Leão e o Camundongo.
- 3 – Caça palavras.

### **Objetivos:**

- 1 – Desenvolver a oralidade.
- 2 – Desenvolver a imaginação, criatividade, estimular a interpretação oral e a oralidade.
- 3 – Aumentar o vocabulário e desenvolver a atenção e concentração.

### **Avaliação:**

Na atividade 1 (música), todos participaram do ensaio da musica natalina e todos cantaram e demonstraram

End.: Rua Alexandre Muraishi nº 0250 – Centro – Guaíra-Sp. CEP: 14.790-000

Telefones: Fixo: 17-3331-2760 - Celular e WhatsApp: 17-99975-2760

CNPJ: 48.448.526/0001-65 - e-mail: [secretaria@apaeguaira.org.br](mailto:secretaria@apaeguaira.org.br) - Site: [www.apaeguaira.com.br](http://www.apaeguaira.com.br)



## ASSOCIAÇÃO DE PAIS E AMIGOS DOS EXCEPCIONAIS DE GUAÍRA

Fundada em 06 de dezembro de 1976

Autorização para funcionamento: Portaria DRE 30/06 - Publicado DOE 03/07/82

Filiada à Federação Nacional das APAEs sob nº 322

Registros: Conselho Nacional do Serviço Social MEC – nº 243708

Conselho Municipal de Assistência Social – nº 005

Declarada: Entidade de Fins Filantrópicos – 20/06/95

Utilidade Pública Federal Lei n. 91108–Utilidade Pública Estadual Lei nº 2426–Utilidade Pública Municipal Lei nº 1100

empolgação ao realizarem a atividade proposta.

Na atividade 2 (história), todos participaram através de perguntas, questionamentos e identificação dos animais presentes na história.

Na atividade 3 (caça palavras), cinco alunos realizaram a atividade sem apresentar dificuldades, o restante contou com apoio verbal da professora e cuidadora.

### **Matemática:**

- 1 – Adição.
- 2 – Subtração.
- 3 – Calendário do mês de Novembro.

### **Objetivos:**

- 1 – Aprender a somar, calcular e fazer contagem.
- 2 – Aprender a subtrair, calcular as diferenças entre idades, valores e quantidades.
- 3 – Reconhecer e relacionar períodos do dia, dias da semana, mês do ano e as datas comemorativas do mês de Novembro.

### **Avaliação:**

Na atividade 1 e 2 (adição) e (subtração), foram realizadas a forma lúdica através de jogo de dados, onde os alunos jogavam os dados para cima duas vezes e em seguida identificavam as quantidades e eram orientados a fazerem a adição ou subtração.

Todos os alunos apresentaram dificuldade na subtração, contando com o apoio verbal e visual (botões) oferecido pela professora e cuidadora.

Na atividade 3 (calendário), a professora fez diversas perguntas para os alunos referente o calendário do mês, alguns apresentaram dificuldades sendo necessário o apoio da professora verbalmente e visual (calendário da sala de aula).

### **Ciências:**

- 1-Frutas e legumes.
- 2-Abtos de higiene.

### **Objetivo:**

- 1-Identificar o que são frutas e o que são legumes.
- 2-Desenvolver autocuidados.

### **Avaliação:**

Na atividade 1 (frutas \ legumes), todos os alunos identificaram corretamente as frutas e verduras mostrados pela professora através de imagens, porém alguns apresentaram dificuldades para diferencia-los sendo necessário dar continuidade na atividade em um outro momento para melhor assimilação.

Na atividade 2 (higiene), foi realizado uma roda de conversa onde foi feita orientações sobre as formas de higiene necessárias para o dia a dia, todos demostram entender o tema, porem na prática se demostraram inseguros sendo orientados e direcionados pela professora e cuidadora.

### **História:**

- 1 – Data comemorativa: Proclamação da Republica.
- 2- Data Comemorativa: Consciência Negra.

### **Objetivo:**

- 1 –Desenvolver o senso crítico dos alunos, levando-o a questionar a realidade em que vive.
- 2- Conscientizar sobre a importância das discussões e ações para combater o racismo e a desigualdade social no país.

End.: Rua Alexandre Muraishi nº 0250 – Centro – Guaíra-Sp. CEP: 14.790-000

Telefones: Fixo: 17-3331-2760 - Celular e WhatsApp: 17-99975-2760

CNPJ: 48.448.526/0001-65 - e-mail: [secretaria@apaeguaira.org.br](mailto:secretaria@apaeguaira.org.br) - Site: [www.apaeguaira.com.br](http://www.apaeguaira.com.br)



## ASSOCIAÇÃO DE PAIS E AMIGOS DOS EXCEPCIONAIS DE GUAÍRA

Fundada em 06 de dezembro de 1976

Autorização para funcionamento: Portaria DRE 30/06 - Publicado DOE 03/07/82

Filiada à Federação Nacional das APAEs sob nº 322

Registros: Conselho Nacional do Serviço Social MEC – nº 243708

Conselho Municipal de Assistência Social – nº 005

Declarada: Entidade de Fins Filantrópicos – 20/06/95

Utilidade Pública Federal Lei n. 91108–Utilidade Pública Estadual Lei nº 2426–Utilidade Pública Municipal Lei nº 1100

### **Avaliação:**

Na atividade 1 e 2 (datas comemorativas), foi realizado uma roda de conversa com todos os alunos presentes nos dias onde foi trabalhado cada tema das datas comemorativas separadamente, cada aluno participou respeitando suas dificuldades, houve uma boa participação de todos através de perguntas e questionamentos.

### **Geografia:**

- 1 – Noções de espaço.
- 2 – Endereço.

### **Objetivos:**

- 1-Desenvolver orientação espacial.
- 2-Fixar o endereço.

### **Avaliação:**

Na atividade 1 (espaço), alguns alunos apresentaram dificuldades, sendo necessário a ajuda e orientação da professora, foi utilizado objetos da sala de aula como apoio para a realização da atividade.

A atividade citada será retomada em um outro momento para melhor assimilação e realização do tema citado. Para uma aluna foi utilizado bexigas para realizar a atividade, onde a cuidadora a estimulou verbalmente a pegar a bexiga em cima e em baixo.

A aluna demonstrou alegria ao realizar a atividade proposta.

Na atividade 2 (endereço), somente 3 alunos conseguiram falar seus endereços corretamente, o restante precisaram do apoio da professora.

Essa atividade é realizada diariamente e será dado seguimento até melhor assimilação de todos.

### **AVD/AVP:**

- 1 – Organizar a mesa para o almoço.
- 2 – Servir-se.
- 3- Dia da beleza.

### **Objetivos:**

- 1 – Adquirir independência e autonomia para organizar a mesa para a refeição, identificando a quantidades de pratos, talheres e guardanapos que deverão ser colocados.
- 2 – Adquirir habilidades e autonomia para servir sua própria refeição de maneira adequada.
- 3 – Desenvolver a autoestima, através de diversos cuidados como: pentear-se, passar batom, esmalte, hidratante, prender os cabelos e outros.

### **Avaliação:**

Na atividade 1 e 2 (organizar a mesa\ servir-se), todos os presentes realizaram as atividades corretamente, respeitando as dificuldades e individualidades de cada um.

Na atividade 3 (dia da beleza), todos gostaram bastante de realizar a atividade proposta, demonstraram empolgados e felizes ao executa-la.

### **Socioafetiva:**

- 1-Roda de conversa com a psicóloga.
- 2-Filme: Dom Quixote (cinema).
- 3- Dinâmica.

### **Objetivos:**

- 1-Participação coletiva de discussão sobre a temática estabelecida pela psicóloga.
- 2-Interação entre os alunos e desenvolver a concentração e a imaginação.
- 3- Integração com os alunos da escola do Zezinho Portugal.

End.: Rua Alexandre Muraishi nº 0250 – Centro – Guaíra-Sp. CEP: 14.790-000

Telefones: Fixo: 17-3331-2760 - Celular e WhatsApp: 17-99975-2760

CNPJ: 48.448.526/0001-65 - e-mail: [secretaria@apaeguaira.org.br](mailto:secretaria@apaeguaira.org.br) - Site: [www.apaeguaira.com.br](http://www.apaeguaira.com.br)



## ASSOCIAÇÃO DE PAIS E AMIGOS DOS EXCEPCIONAIS DE GUAÍRA

Fundada em 06 de dezembro de 1976

Autorização para funcionamento: Portaria DRE 30/06 - Publicado DOE 03/07/82

Filiada à Federação Nacional das APAEs sob nº 322

Registros: Conselho Nacional do Serviço Social MEC – nº 243708

Conselho Municipal de Assistência Social – nº 005

Declarada: Entidade de Fins Filantrópicos – 20/06/95

Utilidade Pública Federal Lei n. 91108–Utilidade Pública Estadual Lei nº 2426–Utilidade Pública Municipal Lei nº 1100

### Avaliação:

Na atividade 1 (roda de conversa), todos participaram do diálogo, se expressaram e ouviram os outros amigos estabelecendo um momento positivo para o grupo.

Na atividade 2 (cinema), todos os presentes ficaram muitos felizes com a atividade, gostaram bastante do filme e do tema abordado.

No dia seguinte ao filme foi realizado uma roda de conversa onde foi feita a interpretação oral e através de desenho.

Na atividade 3 (dinâmica), houve uma integração com os alunos da escola Zezinho Portugal onde todos participaram e realizaram atividades das dinâmicas de acordo com o que foi proposto.

### FOTOS:



**Atividade de socialização**  
**Filme Dom Quixote (cinema)**



**Atividade de Geografia**  
**Nocões de Espaço**



**Atividade socioafetiva**  
**Roda de Conversa**

**Objetivo Específico do plano:** Garantir acesso ao AEE – Atendimento Educacional Especializado complementando a formação do aluno por meio da disponibilização de serviços, recursos de acessibilidade e estratégias que eliminem as barreiras para sua plena participação na sociedade e desenvolvimento de sua aprendizagem no contraturno escolar.

**Atividade:** Atendimento Educacional Especializado em período inverso ao escolar.

**Turma:** AEE III

**Professor:** Carmen Giagio Rodrigues

Cuidadores: ---

Nº de alunos: 07 atendidos

Carga Horária: 20h/semanal

Período: Matutino

**Objetivo:** Garantir atendimento em sala de recursos, para alunos com atraso no desenvolvimento neuropsicomotor, com deficiência intelectual e/ou múltipla, transtorno global do desenvolvimento e transtorno do espectro autista (TEA).

Cumprimento da meta quantitativa

**Prevista:** 80% dos atendidos e suas famílias recebendo de forma remota o serviço necessário e garantido por lei.

**Executada:** 100%

Cumprimento da meta qualitativa

**Prevista:** Minimizar as desvantagens de áreas comprometidas e fortalecimento de habilidades adaptativas.

**Executada:** o atendimento possibilitou o fortalecimento das habilidades adaptativas e garantiu a minimização das desvantagens de áreas comprometidas.

### Linguagem e Comunicação:

1 – Sílabas complexas BR e CR.

2 – Sílabas complexas DR e FR.

3 – Sílabas complexas DR e TR.

End.: Rua Alexandre Muraishi nº 0250 – Centro – Guaíra-Sp. CEP: 14.790-000

Telefones: Fixo: 17-3331-2760 - Celular e WhatsApp: 17-99975-2760

CNPJ: 48.448.526/0001-65 - e-mail: [secretaria@apaeguaira.org.br](mailto:secretaria@apaeguaira.org.br) - Site: [www.apaeguaira.com.br](http://www.apaeguaira.com.br)



## ASSOCIAÇÃO DE PAIS E AMIGOS DOS EXCEPCIONAIS DE GUAÍRA

Fundada em 06 de dezembro de 1976

Autorização para funcionamento: Portaria DRE 30/06 - Publicado DOE 03/07/82

Filiada à Federação Nacional das APAEs sob nº 322

Registros: Conselho Nacional do Serviço Social MEC – nº 243708

Conselho Municipal de Assistência Social – nº 005

Declarada: Entidade de Fins Filantrópicos – 20/06/95

Utilidade Pública Federal Lei n. 91108–Utilidade Pública Estadual Lei nº 2426–Utilidade Pública Municipal Lei nº 1100

### **Objetivos:**

- 1 – Reconhecer e ler palavras que contenham as sílabas “BR” e “CR”.
- 2 – Desenvolver a construção de palavras com sílabas DR e FR.
- 3 – Desenvolver a consciência fonológica, realizando a leitura e escrita de palavras com as sílabas BR e TR.

### **Avaliação:**

- 1-Os alunos seguindo a sequência do mês anterior, demonstraram bom progresso no reconhecimento das sílabas BR e CR durante atividades de leitura e escrita. Mostraram maior facilidade na identificação e fluência na leitura dessas palavras, além de melhorara a escrita, consolidando o aprendizado de forma significativa.
- 2-Os alunos demonstraram progresso significativo na construção de palavras com sílabas complexas DR e FR, consolidando o aprendizado iniciado no mês anterior. Durante as atividades, conseguiu identificar as sílabas com facilidade e aplica-las na formação de palavras, atingindo o objetivo proposto com sucesso.
- 3- Os alunos participaram de atividades sobre sílabas complexas BR e TR, sequência do mês anterior, com o objetivo de desenvolver a consciência fonológica. Realizaram leituras e escritas de palavras com as sílabas trabalhadas, demonstrando progresso e boa compreensão do conteúdo.

### **Matemática:**

- 1 – Adição de números inteiros.
- 2 – Subtração de números inteiros.
- 3 – Calculando mentalmente adição e subtração.

### **Objetivos:**

- 1 – Realizar somas envolvendo números inteiros.
- 2 – Realizar subtrações envolvendo números inteiros.
- 3 – Realizar cálculos mentais com quantidades menores até 10.

### **Avaliação:**

- 1- Os alunos demonstraram uma excelente compreensão do conteúdo relacionado a números inteiros. Durante as atividades, eles solucionaram os exercícios com facilidade, evidenciando segurança e domínio dos conceitos abordados. Além disso, eles mantiveram uma postura participativa e colaborativa durante as aulas, o que reforça o engajamento e interesse de todos pelo conteúdo trabalhado. Recomenda-se continuar incentivando a dedicação e aprofundamento nos próximos conteúdos.
- 2- Os alunos demonstraram boa compreensão dos conceitos de subtração de números inteiros, necessitando de um apoio verbal mínimo para resolver as atividades propostas. Ao utilizar materiais concretos, como fichas ou material dourado os alunos conseguiram visualizar e representar os números com mais clareza, facilitando a resolução das operações. Em geral os alunos realizaram as subtrações com precisão, apresentando poucas dificuldades no processo, sendo capaz de avançar com segurança para atividades mais desafiadoras dentro desse conteúdo.
- 3- Seis alunos demonstraram grande habilidade em realizar cálculos mentais com quantidades até 10. Eles conseguiram resolver operações simples de adição e subtração de forma ágil e precisa, mostrando confiança ao lidar com números pequenos. Observa-se que a compreensão dos conceitos básicos de matemática estão bem desenvolvidos, e eles utilizaram estratégias eficazes para encontrar as soluções de maneira autônoma. Durante as atividades, mantiveram um bom ritmo e raramente cometeram erros ao realizar operações dentro desse intervalo numérico. Uma aluna demonstrou esforço nas atividades matemáticas, porém apresenta dificuldades na realização de cálculos mentais simples envolvendo quantidades menores que 10. Ela necessitou de mais tempo para resolver operações como adição e subtração e, muitas vezes, precisa recorrer ao uso de materiais de apoio, como dedos ou objetos concretos, para auxiliar no processo. Será importante continuar desenvolvendo atividades que estimulem o raciocínio lógico e a fluidez nos cálculos, oferecendo reforço adicional em estratégias que facilitem a internalização das operações básicas.

End.: Rua Alexandre Muraishi nº 0250 – Centro – Guaíra-Sp. CEP: 14.790-000

Telefones: Fixo: 17-3331-2760 - Celular e WhatsApp: 17-99975-2760

CNPJ: 48.448.526/0001-65 - e-mail: [secretaria@apaeguaira.org.br](mailto:secretaria@apaeguaira.org.br) - Site: [www.apaeguaira.com.br](http://www.apaeguaira.com.br)





## ASSOCIAÇÃO DE PAIS E AMIGOS DOS EXCEPCIONAIS DE GUAÍRA

Fundada em 06 de dezembro de 1976

Autorização para funcionamento: Portaria DRE 30/06 - Publicado DOE 03/07/82

Filiada à Federação Nacional das APAEs sob nº 322

Registros: Conselho Nacional do Serviço Social MEC – nº 243708

Conselho Municipal de Assistência Social – nº 005

Declarada: Entidade de Fins Filantrópicos – 20/06/95

Utilidade Pública Federal Lei n. 91108–Utilidade Pública Estadual Lei nº 2426–Utilidade Pública Municipal Lei nº 1100

### **Ciências:**

- 1 – Cadeia alimentar.
- 2 – Os ciclos da natureza.
- 3 – Recursos naturais e sua prevenção.

### **Objetivos:**

- 1 – Compreender como os seres vivos se relacionam por meio da alimentação.
- 2 – Introduzir os ciclos naturais, como o ciclo da água e sua importância para a vida na terra.
- 3 – Sensibilizar os alunos sobre a importância de preservar os recursos naturais e promover o uso consciente.

### **Avaliação:**

1- Os alunos demonstraram grande interesse e participação durante o estudo sobre a cadeia alimentar. Eles compreenderam de forma clara como os seres vivos se relacionam por meio da alimentação e conseguiram identificar os diferentes níveis tróficos, como produtores, consumidores e decompositores. Durante as atividades, destacaram-se ao relacionar os exemplos apresentados com situações reais do ambiente ao seu redor. Além disso, contribuíram ativamente nas discussões em grupo, apresentando reflexões pertinentes e demonstrando compreensão do tema. A dedicação e curiosidade dos alunos enriqueceram o aprendizado.

2- Os alunos demonstraram grande interesse e curiosidade ao explorar o tema Os Ciclos da Natureza, com o foco no ciclo da água e sua importância para a vida na terra. Durante as atividades, participaram ativamente, mostrando uma boa compreensão dos conceitos apresentados, como evaporação, condensação e precipitação. Os alunos fizeram conexões com situações do cotidiano, como a chuva o uso da água em casa e a preservação dos recursos naturais. Além disso, demonstraram sensibilidade ao discutir a relevância da água para todos os seres vivos, evidenciando a construção de um pensamento crítico sobre sua conservação. A abordagem interdisciplinar, que incluiu vídeos, experimentos e debates, contribuiu significativamente para o desenvolvimento e o aprendizado da turma. Foi perceptível o desenvolvimento da habilidade de observar e compreender os processos naturais, consolidando os objetivos propostos.

3- Os alunos demonstraram grande interesse e engajamento ao aprender sobre os recursos naturais e sua preservação. Durante as atividades, refletiram sobre a importância de adotar práticas sustentáveis e conscientes, compreendendo como suas ações impactam o meio ambiente. A participação ativa e as discussões promovidas evidenciam que os objetivos de sensibilização foram atingidos com sucesso.

### **História:**

- 1 – Data comemorativa: Dia Nacional da Língua Portuguesa.
- 2 – Data comemorativa: Dia da Bandeira.
- 3 – Data comemorativa: Dia da consciência negra.

### **Objetivos:**

- 1 – Refletir sobre a importância da data.
- 2 – Associar a bandeira como um símbolo que representa o Brasil, entender o significado das cores da bandeira.
- 3 – Promover a igualdade racial, combater o racismo e valorizar a cultura afro-brasileira.

### **Avaliação:**

1 – No mês dedicado ao Dia Nacional da Língua Portuguesa, os alunos participaram de atividades reflexivas e práticas voltadas à valorização do idioma. Os alunos demonstraram curiosidade sobre a origem e importância da data. Participaram de discussões em grupo, reconhecendo a Língua Portuguesa como uma parte fundamental da identidade nacional.

2- Durante as atividades sobre o Dia da Bandeira, os alunos compreenderam a importância da bandeira como símbolo nacional e associaram suas cores aos significados históricos e culturais que representam o Brasil. Demonstraram entendimento dos significados das cores: verde(natureza), amarelo(riquezas), azul (céu e rios) e branco(paz). Engajaram-se em atividades práticas, como a confecção de desenhos e colagens da bandeira, fortalecendo o aprendizado por meio da criatividade. As atividades contribuíram para que os alunos

End.: Rua Alexandre Muraishi nº 0250 – Centro – Guaíra-Sp. CEP: 14.790-000

Telefones: Fixo: 17-3331-2760 - Celular e WhatsApp: 17-99975-2760

CNPJ: 48.448.526/0001-65 - e-mail: [secretaria@apaeguaira.org.br](mailto:secretaria@apaeguaira.org.br) - Site: [www.apaeguaira.com.br](http://www.apaeguaira.com.br)



## ASSOCIAÇÃO DE PAIS E AMIGOS DOS EXCEPCIONAIS DE GUAÍRA

Fundada em 06 de dezembro de 1976

Autorização para funcionamento: Portaria DRE 30/06 - Publicado DOE 03/07/82

Filiada à Federação Nacional das APAEs sob nº 322

Registros: Conselho Nacional do Serviço Social MEC – nº 243708

Conselho Municipal de Assistência Social – nº 005

Declarada: Entidade de Fins Filantrópicos – 20/06/95

Utilidade Pública Federal Lei n. 91108–Utilidade Pública Estadual Lei nº 2426–Utilidade Pública Municipal Lei nº 1100

reconhecessem a bandeira como um importante símbolo do Brasil, reforçando o senso de pertencimento e valorização dos elementos que ela representa.

3- A atividade realizada no contexto do Dia da Consciência Negra teve como objetivo promover a igualdade racial, combater o racismo e valorizar a cultura afro-brasileira. Durante as ações propostas, os alunos participaram de reflexões sobre a importância do respeito às diferenças e da valorização das contribuições dos povos africanos para a formação da cultura brasileira. Além disso, desenvolveram atividades artísticas e de leitura que enfatizaram a riqueza da herança afro-brasileira. Observou-se uma boa interação dos alunos, com demonstração de respeito e compreensão sobre a relevância do tema.

### **Geografia:**

- 1 –Introdução ao lixo e à poluição.
- 2 –Impacto do lixo no meio ambiente.
- 3 –Redução, reutilização e reciclagem.

### **Objetivos:**

- 1 –Compreender os diferentes tipos de lixo e sua relação com a poluição ambiental.
- 2– Explorar os impactos do lixo no meio ambiente.
- 3– Introduzir a política dos três Rs (reduzir, reutilizar e reciclar) como soluções para o problema do lixo.

### **Avaliação:**

1- Os alunos demonstraram compreensão básica sobre os diferentes tipos de lixo e sua relação com a poluição ambiental. Participaram ativamente das discussões, identificando exemplos de lixo orgânico, reciclável e não reciclável. Reconheceram a importância da separação e do descarte correto para minimizar os impactos ambientais. Alguns alunos mostraram dificuldade em associar práticas cotidianas à redução da poluição, mas progrediram com explicações e exemplos práticos.

2-Os alunos demonstraram excelente engajamento na introdução ao tema “Lixo no Meio Ambiente”. Participaram ativamente das discussões, refletiram sobre os impactos negativos do lixo na natureza e compreenderam a importância de práticas sustentáveis, como a reciclagem e o descarte correto. Mostraram curiosidade e desenvolveram uma visão mais consciente sobre o papel de cada um na preservação do meio ambiente.

3 -Os alunos demonstraram entendimento básico sobre a política dos três Rs como solução para a gestão do lixo. Eles participaram ativamente das discussões e atividades práticas, compreendendo que: reduzir significa evitar o desperdício e consumir de forma consciente, reutilizar implica dar novo uso aos materiais antes de descartá-los. Reciclar envolve transformar materiais descartados em novos produtos. A maioria conseguiu identificar exemplos práticos para cada ação e compreender a importância dessas práticas para o meio ambiente.

### **AVD/AVP:**

- 1 –Organização do ambiente escolar.
- 2 –Alimentação independente.
- 3 – Vestimento e cuidados com a roupa.

### **Objetivos:**

- 1 –Desenvolver a autonomia para desenvolver tarefas rotineiras.
- 2 –Promover a independência na alimentação.
- 3 –Conscientizar os alunos sobre a importância da vestimenta adequada e do cuidado das roupas.

### **Avaliação:**

1-A organização do ambiente escolar desempenha um papel fundamental no desenvolvimento dos alunos, tanto em termos acadêmicos quanto no desenvolvimento de habilidades socioemocionais e de autonomia. Manter a sala de aula limpa, organizada e com as coisas em ordem não apenas cria um ambiente propício para o aprendizado, mas também ensina valores importantes como responsabilidade, cuidado com o espaço comum e respeito com os colegas. Portanto, ao incentivar a participação dos alunos nessas tarefas cotidianas, estamos

End.: Rua Alexandre Muraishi nº 0250 – Centro – Guaíra-Sp. CEP: 14.790-000

Telefones: Fixo: 17-3331-2760 - Celular e WhatsApp: 17-99975-2760

CNPJ: 48.448.526/0001-65 - e-mail: [secretaria@apaeguaira.org.br](mailto:secretaria@apaeguaira.org.br) - Site: [www.apaeguaira.com.br](http://www.apaeguaira.com.br)



## ASSOCIAÇÃO DE PAIS E AMIGOS DOS EXCEPCIONAIS DE GUAÍRA

Fundada em 06 de dezembro de 1976

Autorização para funcionamento: Portaria DRE 30/06 - Publicado DOE 03/07/82

Filiada à Federação Nacional das APAEs sob nº 322

Registros: Conselho Nacional do Serviço Social MEC – nº 243708

Conselho Municipal de Assistência Social – nº 005

Declarada: Entidade de Fins Filantrópicos – 20/06/95

Utilidade Pública Federal Lei n. 91108–Utilidade Pública Estadual Lei nº 2426–Utilidade Pública Municipal Lei nº 1100

contribuindo para a formação de indivíduos mais conscientes, autônomos e colaborativos, que valorizam o trabalho coletivo e entendem a importância da manutenção de um ambiente harmonioso para todos.

2-Os alunos demonstraram grande progresso em sua autonomia durante as refeições. Eles já são capazes de servir-se com segurança, escolhendo os alimentos de forma adequada. Durante as refeições, utilizaram o garfo e a faca com habilidade crescente, demonstrando coordenação e respeito pelas normas de etiqueta à mesa. Essa independência reflete a evolução dos alunos no desenvolvimento motor e na capacidade de se alimentar sozinho, contribuindo para sua autoestima e confiança.

3-O conteúdo “Vestimento e cuidados com a Roupas” trouxe uma abordagem essencial para conscientizar os alunos sobre a importância do vestimento adequado e do cuidado com as roupas no dia a dia. Além de reforçar valores como higiene e apresentação pessoal, o tema promoveu a compreensão de como a escolha das vestimentas influencia a imagem que transmitimos aos outros, ou seja em ambientes sociais, profissionais e escolares.

### **Socioafetiva:**

- 1 –Socioafetividade: Habilidades sociais. (Visita às lojas Americanas para observação de produtos, preços e interação no ambiente comercial).
- 2 –Socioafetividade: Explorar o conceito de coragem e determinação (Cinema filme Dom Quixote).
- 3 –Socioafetividade: A importância da amizade.

### **Objetivos:**

- 1 –Desenvolverem habilidades sociais e práticas em um ambiente real, integrando aspectos como consumo consciente, valores monetários e organização, com foco na interação social e nas experiências práticas.
- 2 – Aprender sobre a importância da coragem e perseverança, mesmo diante dos desafios, e como seguir em frente quando acreditamos em algo com convicção.
- 3 –Fortalecer laços sociais e promover um ambiente de convivência saudável e colaborativo.

### **Avaliação:**

1 - A visita permitiu que os alunos vivenciassem situações reais, como pedir informações, localizar produtos e comparar preços. Alunos inicialmente mais tímidos, foram encorajados a participar e apresentaram progresso na interação social. A atividade proporcionou uma experiência rica, unindo teoria e prática. Os alunos tiveram a oportunidade de exercitar habilidades sociais em um contexto real, fortalecendo sua autonomia e senso crítico.

2- Após assistir ao filme Don Quixote, os alunos demonstraram uma boa compreensão das principais lições sobre coragem e perseverança. Eles foram capazes de identificar como o personagem principal, Don Quixote, enfrenta desafios com determinação, mesmo que suas ações parecessem irreais ou tolas aos outros. Os alunos fizeram boas conexões com situações de vida real, destacando a importância de persistir diante das dificuldades. Contudo, em algumas ocasiões, os alunos tiveram dificuldades em entender o conceito de idealismo extremo de Don Quixote, mas com orientações, conseguiu reconhecer a relevância do personagem como símbolo de luta por seus ideais. Em resumo, os alunos assimilaram as lições principais, demonstrando capacidade de refletir sobre o impacto da coragem e da perseverança em nossas ações cotidianas.

3- Durante o desenvolvimento do tema “A Importância da amizade”, os alunos participaram ativamente das atividades propostas, demonstrando grande envolvimento e interesse. Foi perceptível a valorização das relações de amizade, tanto nas rodas de conversa quanto nas dinâmicas de grupo. Um aluno, durante o período observado, demonstra dificuldades em compreender e valorizar a importância das relações de amizade. Observa-se que em momentos de conflito ou discordância, o aluno apresenta comportamentos reativos, como recusar-se a ouvir ou a tentar conciliar diferentes pontos de vista. Ele parece ainda não reconhecer o valor do apoio mútuo, da cooperação e do diálogo como pilares das relações saudáveis entre colegas.

### **Brinquedoteca:**

- 1 –UNO
- 2 –Dominó.
- 3 –Jogo de tabuleiros.

End.: Rua Alexandre Muraishi nº 0250 – Centro – Guaíra-Sp. CEP: 14.790-000

Telefones: Fixo: 17-3331-2760 - Celular e WhatsApp: 17-99975-2760

CNPJ: 48.448.526/0001-65 - e-mail: [secretaria@apaeguaira.org.br](mailto:secretaria@apaeguaira.org.br) - Site: [www.apaeguaira.com.br](http://www.apaeguaira.com.br)





## ASSOCIAÇÃO DE PAIS E AMIGOS DOS EXCEPCIONAIS DE GUAÍRA

Fundada em 06 de dezembro de 1976

Autorização para funcionamento: Portaria DRE 30/06 - Publicado DOE 03/07/82

Filiada à Federação Nacional das APAEs sob nº 322

Registros: Conselho Nacional do Serviço Social MEC – nº 243708

Conselho Municipal de Assistência Social – nº 005

Declarada: Entidade de Fins Filantrópicos – 20/06/95

Utilidade Pública Federal Lei n. 91108–Utilidade Pública Estadual Lei nº 2426–Utilidade Pública Municipal Lei nº 1100

### Objetivos:

- 1 –Trabalhar atenção, concentração, regras do jogo, noção de quantidade, contagens, promover a oralidade e interação entre os atendidos.
- 2 – Desenvolver habilidades de raciocínio lógico.
- 3 –Desenvolver o raciocínio lógico, a competitividade saudável, a agilidade, concentração.

### Avaliação:

- 1-Durante a realização da atividade pode-se perceber que, todos tiveram dificuldade em manter o foco, conseguiram respeitar as regras propostas pelo jogo, realizando associações de números, cores, desenvolvendo o raciocínio lógico, todos demonstraram frustrações ao perder o jogo ficam nervosos e ameaçam desistir. Um atendido apresentou impulsividade em esperar a sua vez. Uma aluna demonstrou não compreender as regras propostas pelo jogo precisando de orientações verbais constantes durante a execução do mesmo. Portanto será necessário continuar trabalhando este conteúdo.
- 2-O jogo dominó foi bem avaliado pelos alunos, pois proporcionou um ambiente divertido e interativo, estimulando o raciocínio lógico e a tomada de decisões. A atividade ajudou a desenvolver a capacidade de fazer conexões entre conceitos, como números ou palavras de forma estratégica. Além disso, o jogo incentivou a cooperação e a resolução de problemas, contribuindo para um aprendizado mais dinâmico e positivo.
- 3-Todos demonstraram interesse, conseguiram manter o foco, seguiram as regras propostas pelo jogo, realizaram contagens corretas e apresentaram ótima interação com seus colegas.

### FOTOS:



Linguagem e Comunicação  
Sílabas complexas  
(Jogo da memória)



Socioafetividade Explorar  
o conceito de coragem e  
determinação cinema  
Filme Dom Quixote



Socioafetiva: Habilidades  
Sociais – Visita as lojas  
Americanas para observação  
de produtos, preços e interação  
no ambiente comercial.

**Objetivo Específico do plano:** Garantir acesso ao AEE – Atendimento Educacional Especializado complementando a formação do aluno por meio da disponibilização de serviços, recursos de acessibilidade e estratégias que eliminem as barreiras para sua plena participação na sociedade e desenvolvimento de sua aprendizagem no contraturno escolar.

**Atividade:** Atendimento Educacional Especializado em período inverso ao escolar.

**Turma:** A.E.E IV

**Professor:** Juliana Placidino

**Cuidadores:** Gilda dos Santos Silvério.

Nº de alunos: 07 atendidos

Carga Horária: 20h/semanal

Período: Vespertino

**Objetivo:** Garantir atendimento em sala de recursos, para alunos com atraso no desenvolvimento neuropsicomotor, com deficiência intelectual e/ou múltipla, transtorno global do desenvolvimento e transtorno do espectro autista (TEA).

Cumprimento da meta quantitativa

**Prevista:** 80% dos atendidos e suas famílias recebendo de forma remota o serviço necessário e garantido por lei.

Executada: 100%

End.: Rua Alexandre Muraishi nº 0250 – Centro – Guaíra-Sp. CEP: 14.790-000

Telefones: Fixo: 17-3331-2760 - Celular e WhatsApp: 17-99975-2760

CNPJ: 48.448.526/0001-65 - e-mail: [secretaria@apaeguaira.org.br](mailto:secretaria@apaeguaira.org.br) - Site: [www.apaeguaira.com.br](http://www.apaeguaira.com.br)



## ASSOCIAÇÃO DE PAIS E AMIGOS DOS EXCEPCIONAIS DE GUAÍRA

Fundada em 06 de dezembro de 1976

Autorização para funcionamento: Portaria DRE 30/06 - Publicado DOE 03/07/82

Filiada à Federação Nacional das APAEs sob nº 322

Registros: Conselho Nacional do Serviço Social MEC – nº 243708

Conselho Municipal de Assistência Social – nº 005

Declarada: Entidade de Fins Filantrópicos – 20/06/95

Utilidade Pública Federal Lei n. 91108–Utilidade Pública Estadual Lei nº 2426–Utilidade Pública Municipal Lei nº 1100

Cumprimento da meta qualitativa	
<b>Prevista:</b> Manter vínculo com atendidos e suas famílias; estimular e fortalecer habilidades adaptativas.	<b>Executada:</b> Executada: o atendimento proporcionou a manutenção dos vínculos com os alunos/atendidos e suas famílias e o fortalecimento das habilidades adaptativas.
Atividades/Metodologia/Avaliação/Resultados:	
<b>Linguagem e Comunicação:</b> 1 – Trilhas das palavras 2 – Dança (ensaio)	
<b>Objetivos:</b> 1 – Favorecer o processo de aprendizagem da leitura e comunicação; Desenvolver a habilidade de comparação e identificação; estimular a escrita e o pensamento rápido. 2 – Incentivar a expressão através da música e da dança; favorecer a interação e a socialização com os colegas.	
<b>Avaliação:</b> 1 – Os atendidos ficaram interessados na atividade e foram estimulados a escreverem as palavras de acordo com suas habilidades, alguns precisaram de apoio para realização e outros conseguiram desenvolver sem intervenção. 2 – Alguns atendidos não ficam à vontade na realização dessa forma de se expressar, necessitando do auxílio da professora ou da educadora para estimulá-los, por outro lado, outros atendidos são desinibidos e se sentem bem à vontade e gostam desse tipo de atividade.	
<b>Matemática:</b> 1 – Sequência numérica (ligar os pontos) 2 – Sequência numérica (trilha) 3 – Situação problema	
<b>Objetivos:</b> 1 – Identificar a regularidade da sequência numérica e reforçar a atenção e a concentração. 2 – Desenvolver o pensamento lógico e a habilidade de realizar as operações matemáticas. 3 – Desenvolver o pensamento matemático e a habilidade de solucionar desafios.	
<b>Avaliação:</b> 1 – Os atendidos conseguiram realizar sem intercorrência até o numeral 15, após esse número foi necessário o auxílio da cuidadora e da professora. 2 – A atividade despertou grande interesse nos atendidos, alguns realizaram as operações de cabeça, outros precisaram da intervenção da professora ou cuidadora buscando novas estratégias para resolução da operação. 3 – Alguns atendidos conseguiram interpretar o problema e solucionar, outros precisaram de auxílio para interpretação e para identificar qual operação seria necessária para resolver o problema.	
<b>Ciências:</b> 1 – Partes do corpo humano (identificação) 2 – Corpo Humano (quebra cabeça) 3 – Corpo Humano (recorte revistas)	
<b>Objetivos:</b> 1 – Identificar e reconhecer as 3 partes do corpo humano, cabeça, tronco e membros; Ampliar o conhecimento sobre si. 2 – Compreender como é a divisão do nosso corpo e reforçar a coordenação motora.	

End.: Rua Alexandre Muraishi nº 0250 – Centro – Guaíra-Sp. CEP: 14.790-000

Telefones: Fixo: 17-3331-2760 - Celular e WhatsApp: 17-99975-2760

CNPJ: 48.448.526/0001-65 - e-mail: [secretaria@apaeguaira.org.br](mailto:secretaria@apaeguaira.org.br) - Site: [www.apaeguaira.com.br](http://www.apaeguaira.com.br)



## ASSOCIAÇÃO DE PAIS E AMIGOS DOS EXCEPCIONAIS DE GUAÍRA

Fundada em 06 de dezembro de 1976

Autorização para funcionamento: Portaria DRE 30/06 - Publicado DOE 03/07/82

Filiada à Federação Nacional das APAEs sob nº 322

Registros: Conselho Nacional do Serviço Social MEC – nº 243708

Conselho Municipal de Assistência Social – nº 005

Declarada: Entidade de Fins Filantrópicos – 20/06/95

Utilidade Pública Federal Lei n. 91108–Utilidade Pública Estadual Lei nº 2426–Utilidade Pública Municipal Lei nº 1100

3 – Desenvolver nos alunos as habilidades de aplicar os conhecimentos adquiridos para identificar as partes do corpo humano, reforçando o conteúdo.

### **Avaliação:**

1 – Os atendidos tiveram dificuldades em dizer as 3 partes do corpo humano, demonstrando ser um assunto pouco explorado. A professora fez a explicação do assunto, cada atendido fez o reconhecimento das partes em frente ao espelho favorecendo o auto reconhecimento.

2 – Cada atendido fez a pintura de um desenho do corpo humano, recortaram, montaram e colaram o quebra cabeça. Alguns atendidos se recusaram em pintar o corpo com as cores de acordo com a instrução da professora, mas todos conseguiram recortar com autonomia, alguns com muita destreza.

3 – Para fixação do conteúdo foi solicitado que os atendidos procurassem em revistas as partes de corpos humanos e realizasse a montagem do corpo em uma folha sulfite que seria levado para casa. Foi uma atividade que despertou o interesse e a curiosidade dos atendidos, sendo muito benéfica para a aprendizagem.

### **História:**

1 – Cultura africana

2 – Meios de comunicação- Carta

### **Objetivos:**

1 – Reconhecer as diferenças culturais e físicas entre as pessoas e ampliar o conhecimento de mundo.

2 – Apresentar os diferentes meios de comunicação e identificar as transformações que ocorreram ao passar dos anos.

### **Avaliação:**

1 – Foi realizada uma roda de conversa sobre o assunto onde cada um trouxe o que sabia sobre o tema, todos contribuíram com algum conhecimento, tornando o momento enriquecedor.

2 – Os atendidos foram estimulados a participarem demonstrando o conhecimento que tinham sobre o assunto, e iniciaram a confecção de uma carta. Alguns conseguiram desenvolver o assunto da carta sozinhos, outros precisaram da intervenção da professora e cuidadora para definir o assunto da carta.

### **Geografia**

1 – Lateralidade e cores

2 – Lateralidade esquerda e direita

### **Objetivos**

1 – Auxiliar na organização da noção espacial, identificar e diferenciar os comandos direita, esquerda, em cima, em baixo.

2 – Auxiliar na organização da noção espacial, identificar e diferenciar os comandos direita, esquerda, em cima, em baixo.

### **Avaliação**

Todos atendidos estavam confusos em relação aos comandos de direita e esquerda, sendo necessário a associação da direita como sendo a mão que eles escrevem. Já com os comandos em cima e em baixo não houve a necessidade de nenhuma outra associação.

### **Brinquedoteca**

1 – Brincadeiras com brinquedos diversos

### **Objetivos:**

1 – Incentivar a interação, a socialização e o trabalho em equipe; estimular a criatividade e imaginação, reforçar.

### **Avaliação:**

End.: Rua Alexandre Muraishi nº 0250 – Centro – Guaíra-Sp. CEP: 14.790-000

Telefones: Fixo: 17-3331-2760 - Celular e WhatsApp: 17-99975-2760

CNPJ: 48.448.526/0001-65 - e-mail: [secretaria@apaeguaira.org.br](mailto:secretaria@apaeguaira.org.br) - Site: [www.apaeguaira.com.br](http://www.apaeguaira.com.br)



## ASSOCIAÇÃO DE PAIS E AMIGOS DOS EXCEPCIONAIS DE GUAÍRA

Fundada em 06 de dezembro de 1976

Autorização para funcionamento: Portaria DRE 30/06 - Publicado DOE 03/07/82

Filiada à Federação Nacional das APAEs sob nº 322

Registros: Conselho Nacional do Serviço Social MEC – nº 243708

Conselho Municipal de Assistência Social – nº 005

Declarada: Entidade de Fins Filantrópicos – 20/06/95

Utilidade Pública Federal Lei n. 91108–Utilidade Pública Estadual Lei nº 2426–Utilidade Pública Municipal Lei nº 1100

Os atendidos são orientados a escolher dois brinquedos cada e logo após, optando pela forma como irão brincar, juntos ou não. Alguns preferem brincar em grupo, sendo necessárias algumas intervenções, quando regras de convivência não são respeitadas. Outros atendidos têm dificuldades em socializar, preferindo brincar sozinho, devido não ceder a respeito do tipo de brincadeira.

### Socioafetiva:

1 – Piquenique no gramado

### Objetivos:

1 – Proporcionar diversão e lazer, incentivar a socialização e a interação.

### Avaliação:

Os atendidos gostam quando as atividades são externas, ficam entusiasmados e felizes. Participaram de todas as atividades propostas como, dança livre, dança das cadeiras, pico picolé. Todos interagiram com os colegas de sala e também com colegas de outras turmas.

### AVD/AVP:

1 – Lavar as mãos antes das refeições

2- Escovação dos dentes

3- Arrumar o cabelo e limpar o rosto

### Objetivos:

Incentivar o autocuidado e a higiene pessoal; reforçar a autoestima.

### Avaliação:

Todos gostam de se cuidar, principalmente arrumar o cabelo. Alguns ainda encontram resistência em seguir regras de higiene para o convívio em sociedade.

### FOTOS:



Brinquedoteca



Corpo Humano



Lateralidade



Trilha das palavras



Piquenique

End.: Rua Alexandre Muraishi nº 0250 – Centro – Guaíra-Sp. CEP: 14.790-000

Telefones: Fixo: 17-3331-2760 - Celular e WhatsApp: 17-99975-2760

CNPJ: 48.448.526/0001-65 - e-mail: [secretaria@apaeguaira.org.br](mailto:secretaria@apaeguaira.org.br) - Site: [www.apaeguaira.com.br](http://www.apaeguaira.com.br)



## ASSOCIAÇÃO DE PAIS E AMIGOS DOS EXCEPCIONAIS DE GUAÍRA

Fundada em 06 de dezembro de 1976

Autorização para funcionamento: Portaria DRE 30/06 - Publicado DOE 03/07/82

Filiada à Federação Nacional das APAEs sob nº 322

Registros: Conselho Nacional do Serviço Social MEC – nº 243708

Conselho Municipal de Assistência Social – nº 005

Declarada: Entidade de Fins Filantrópicos – 20/06/95

Utilidade Pública Federal Lei n. 91108–Utilidade Pública Estadual Lei nº 2426–Utilidade Pública Municipal Lei nº 1100

Objetivo Específico do plano: Garantir acesso ao AEE – Atendimento Educacional Especializado complementando a formação do aluno por meio da disponibilização de serviços, recursos de acessibilidade e estratégias que eliminem as barreiras para sua plena participação na sociedade e desenvolvimento de sua aprendizagem no contraturno escolar.		
<b>Atividade:</b> Atendimento Educacional Especializado em período inverso ao escolar.		
Turma: AEE V	<b>Professor:</b> Eveline de Matos Mendes	
<b>Cuidadores:</b> Denise da Silva Bento		
Nº de alunos: 09 atendidos	Carga Horária: 20h/semanal	Período: Vespertino
<b>Objetivo:</b> Garantir atendimento em sala de recursos, para alunos com atraso no desenvolvimento neuropsicomotor, com deficiência intelectual e/ou múltipla, transtorno global do desenvolvimento e transtorno do espectro autista (TEA).		
Cumprimento da meta quantitativa		
<b>Prevista:</b> 80% dos atendidos e suas famílias recebendo de forma remota o serviço necessário e garantido por lei.	Executada: 100%	
Cumprimento da meta qualitativa		
<b>Prevista:</b> Minimizar as desvantagens de áreas comprometidas e fortalecimento de habilidades adaptativas.	<b>Executada:</b> o atendimento possibilitou o fortalecimento das habilidades adaptativas e garantiu a minimização das desvantagens de áreas comprometidas.	
<b>Atividades/Metodologia/Avaliação/Resultados:</b>		
<b>Linguagem e Comunicação:</b> 1- Formação de palavras simples 2- O que é, o que é? Da Tartaruga 3- Ligando o desenho as sílabas e as palavras		
<b>Objetivos:</b> 1-Trabalhar a formação de palavras simples é essencial para desenvolver habilidades linguísticas fundamentais para as crianças preparando-as para uma comunicação eficaz, leitura fluente e escrita clara. 2-Desenvolver o raciocínio lógico e a criatividade dos alunos através das adivinhações, e estimular a participação ativa e o trabalho em grupo. 3-Desenvolver a consciência fonológica por meio de identificação das sílabas e palavras e promover a associação entre imagens e suas representações escritas além de estimular a criatividade e participação dos alunos nas atividades lúdicas.		
<b>Avaliação:</b> Na atividade 1 A Professora pediu aos alunos que escolham algumas das palavras que formaram anteriormente e criem frases curtas usando essas palavras, foi disposta na mesa de cada aluno e individualmente as folhas impressas para que os mesmos escrevessem suas frases, e após compartilharam suas frases com a turma nesta atividade 7 alunos formaram palavras que mais gostaram na atividade os alunos tiveram uma ótima participação e executaram esta atividade com êxito 1 alunos necessitou de apoio do professor para realizar a atividade proposta com fichas adaptadas e 1 aluno foi bom ouvinte e participativo sendo direcionado e orientado, realizaram esta atividade com muito entusiasmo e alegria porém será necessário reforçar esta atividade para a aprendizagem em todas as áreas. Na atividade 2 Iniciei a aula apresentando a música Õ que é, o que é? Da Tartaruga expliquei que a canção traz varias charadas divertidas e perguntei aos alunos se eles conhecem outras adivinhas e charadas toquei a musica para a turma e pedi para que eles prestem atenção nas adivinhações após ouvir discuti as charadas apresentadas na canção e perguntei quais eles conseguiram adivinhar.8 alunos desenharam e escreveram a charada em um papel colorido e apresentaram , depois isso promoveu a interação e diversão entre os alunos de uma forma divertida de aprender e pensar fora da caixa ,foi uma experiencia muito divertida e educativa		

End.: Rua Alexandre Muraishi nº 0250 – Centro – Guaíra-Sp. CEP: 14.790-000

Telefones: Fixo: 17-3331-2760 - Celular e WhatsApp: 17-99975-2760

CNPJ: 48.448.526/0001-65 - e-mail: [secretaria@apaeguaira.org.br](mailto:secretaria@apaeguaira.org.br) - Site: [www.apaeguaira.com.br](http://www.apaeguaira.com.br)





## ASSOCIAÇÃO DE PAIS E AMIGOS DOS EXCEPCIONAIS DE GUAÍRA

Fundada em 06 de dezembro de 1976

Autorização para funcionamento: Portaria DRE 30/06 - Publicado DOE 03/07/82

Filiada à Federação Nacional das APAEs sob nº 322

Registros: Conselho Nacional do Serviço Social MEC – nº 243708

Conselho Municipal de Assistência Social – nº 005

Declarada: Entidade de Fins Filantrópicos – 20/06/95

Utilidade Pública Federal Lei n. 91108–Utilidade Pública Estadual Lei nº 2426–Utilidade Pública Municipal Lei nº 1100

estimulando tanto o aprendizado quanto a interação social entre os alunos 1 aluno foi bom ouvinte e necessitou do apoio e direcionamento do professor porém será necessário reforçar esta atividade para a aprendizagem em todas as áreas.

Na atividade 3: Pedi aos alunos que peguem os desenhos e tentem identificar a palavra correspondente em voz alta, em seguida entreguei as atividades impressas de palavras e sílabas cada aluno deve tentar fazer a ligação corretamente após completar as ligações solicitei que cada aluno em voz alta reproduzisse o nome de cada objeto correspondido, eles usaram lápis de cor para colorir o seus desenhos. Os 8 alunos com ajuda do professor e cuidador conseguiram executar esta atividade o professor foi até a lousa e desenhou os objetos e os alunos falaram corretamente o nome de cada uma sílaba correspondente e executaram em suas atividades, 1 aluno foi direcionada com ficha adaptada porém será necessário reforçar esta atividade para a aprendizagem em todas as áreas.

### **Matemática:**

- 1- Subtração simples
- 2- Operações matemáticas com Quebra cabeça
- 3-Elementos e Conjuntos

### **Objetivos:**

- 1- Aprender o conceito através de atividades praticas e lúdicas.
- 2- Desenvolver as habilidades cognitivas e matemáticas dos alunos, além de aprimorar suas habilidades de pensamento e compreensão.
- 3- Reconhecer que os conjuntos numéricos iniciam-se com os naturais, e localizar na reta numerada os elementos (números que pertencem a cada conjunto).

### **Avaliação:**

Na atividade 1: O Professor iniciou a aula com uma conversa sobre o que é subtração, perguntei se eles sabem o que acontece quando tiramos algo de um grupo utilizei exemplos do cotidiano como “Se eu tenho 5 maçãs e como 2, quantas sobraram? Mostrei no quadro algumas operações simples de subtração utilizei contadores para ilustrar a operação, por exemplo, coloquei 5 contadores na mesa e retirei 2 e encorajei os alunos a fazerem o mesmo em suas mesas com seus contadores, esta foi uma abordagem pratica e divertida para ensinar subtração simples ajudando os alunos a entenderem o conceito através da interação e criatividade. 7 alunos realizaram esta atividade com êxito, 2 alunos necessitou ser orientado e direcionado, porém será necessário reforçar esta atividade para a aprendizagem em todas as áreas.

Na atividade 2: Comecei a aula o que são quebra cabeça e o que eles podem ser usados para resolver problemas matemáticos, apresentei exemplos de operações simples (adição e subtração) que os alunos já conhecem apresentei o quebra cabeça e distribui os quebra cabeças preparados que devem conter operações matemáticas em algumas peças os resultados correspondem em outras expliquei que eles precisarão montar o quebra cabeça unindo as peças que contém operação ao resultado correto, durante esse tempo circulei na sala oferecendo ajuda e orientação quanto necessário. 6 alunos realizaram esta atividade com êxito, 2 alunos necessitou ser orientado e direcionado 1 aluno foi bom ouvinte executando atividades adaptadas. porém será necessário reforçar esta atividade para a aprendizagem em todas as áreas.

Na atividade 3:A Professora começou a aula explicando o que é um conjunto um agrupamento de objetos ou elementos que possuem uma característica em comum, dei exemplos simples do cotidiano como “conjuntos de frutas”( maçã, banana, laranja ou “conjunto de animais”( cachorro, gato, pássaro) 7 alunos tiveram um bom entendimento sobre a disciplina aplicada realizaram a atividade com participação e êxito esta aula proporcionou uma introdução pratica e visual aos conceitos de elementos e conjuntos tornando o aprendizado mais dinâmico e interativo, 2 aluno foi bom ouvinte realizou esta atividade com fichas adaptadas e plastificadas com orientação e direcionamento porém será necessário reforçar esta atividade para a aprendizagem em todas áreas.

### **Ciência**

- 1-Precepção Gustativa

End.: Rua Alexandre Muraishi nº 0250 – Centro – Guaíra-Sp. CEP: 14.790-000

Telefones: Fixo: 17-3331-2760 - Celular e WhatsApp: 17-99975-2760

CNPJ: 48.448.526/0001-65 - e-mail: [secretaria@apaeguaira.org.br](mailto:secretaria@apaeguaira.org.br) - Site: [www.apaeguaira.com.br](http://www.apaeguaira.com.br)



## ASSOCIAÇÃO DE PAIS E AMIGOS DOS EXCEPCIONAIS DE GUAÍRA

Fundada em 06 de dezembro de 1976

Autorização para funcionamento: Portaria DRE 30/06 - Publicado DOE 03/07/82

Filiada à Federação Nacional das APAEs sob nº 322

Registros: Conselho Nacional do Serviço Social MEC – nº 243708

Conselho Municipal de Assistência Social – nº 005

Declarada: Entidade de Fins Filantrópicos – 20/06/95

Utilidade Pública Federal Lei n. 91108–Utilidade Pública Estadual Lei nº 2426–Utilidade Pública Municipal Lei nº 1100

### **Objetivos:**

É a capacidade de identificar e saborear diferentes gosto, sendo um dos cinco sentidos humanos. A percepção gustativa é medida pelos botões gustativos, localizados na língua e na boca e é ativados quando estimulados.

### **Avaliação:**

Na atividade1: A Professora conversou com os alunos sobre a percepção gustativa e que ela depende da interação de vários estímulos como: A sensibilidade térmica, dolorosa e tátil das terminações nervosas, os receptores olfativos nas fossas nasais através de vapores, a textura, a temperatura e os aspectos visuais dos alimentos, os sabores primários são: doce, azedo, salgado, amargo os demais sabores são combinações dos sabores primários com estímulos aos receptores olfatórios. A percepção gustativa é fundamental na experiência sensorial durante a alimentação. Todos os alunos participarão desta atividade participando desta experiência sensorial durante a alimentação e após provar cada sabor perguntei aos alunos como se sentiram ao experimentar, o que eles sentiram ao provar? Se eles gostaram do sabor e porque? Essa aula proporcionou uma experiência sensorial rica e educativa sobre os sabores incentivando não apenas o aprendizado teórico, mas também o prático. Todos os alunos participaram desta atividade com muita alegria e entusiasmo tornando este momento divertido e prazeroso.

### **Socioafetiva:**

1-Piquenique na escola com todos os atendidos do período vespertino

2- Trabalhar os combinados de sala: Esperamos a nossa vez, falamos sem gritar, guardarmos os brinquedos depois de usar, esperamos a nossa vez, ouvimos a professora e escutamos a história com atenção dentre outras.

### **Objetivos:**

1-Trabalhar a integração entre os alunos em um encontro especial ao ar livre, um momento especial alegre e prazeroso, logo em seguida fazer varias brincadeiras com os alunos no gramado da escola tornando um momento divertido e agradável.

2-Estabelecer e revisar os combinados da sala de aula promovendo um ambiente harmonioso e respeitoso.

### **Avaliação:**

Na atividade 1: Comecei a aula explicando o que é um piquenique e quais são os elementos tópicos desta atividade comida, bebida , jogos ao ar livre, organizei as toalhas ou cestas onde todos possam se sentar juntos, durante o piquenique incentivei os alunos a compartilhar suas comidas e conversar sobre as escolhas alimentares e após o lanche organizamos atividades ao ar livre como brincadeiras da dança das cadeiras, pico, pico picolé que sabor que você quer, academia adaptada, músicas e jardim sensorial todos os alunos participarão desta integração com muita alegria entusiasmo tornando este momento divertido e agradável.

Na atividade 2: A Professora começou a aula perguntando aos alunos o que eles entendem por “combinados” discuti a importância de ter regras e acordos em grupo, expliquei que hoje vamos revisar e criar juntos aos combinados da nossa sala com base na sugestões apresentadas conduzi uma discussão para selecionar os combinados que todos concordam em adotar e com o material impresso colamos os combinados em uma folha de EVA com letras grandes e coloridas para que possam ser facilmente visualizadas por todos combinei com a turma que esses combinados serão revisados periodicamente e que todos tem o direito e dever de lembrar uns aos outros sobre eles. Todos os alunos tiveram uma ótima participação e um bom entendimento a estabelecer as regras claras e também promoveu o envolvimento dos alunos na construção do ambiente escolar.

### **1-Hino Nacional:**

#### **Objetivo:**

1- Formação de Cidadania o hino é uma expressão de identidade nacional e ajuda os alunos a entenderem o que significa ser cidadão. Isso pode promover o sentimento de pertencimento e responsabilidade em relação ao país.

End.: Rua Alexandre Muraishi nº 0250 – Centro – Guaíra-Sp. CEP: 14.790-000

Telefones: Fixo: 17-3331-2760 - Celular e WhatsApp: 17-99975-2760

CNPJ: 48.448.526/0001-65 - e-mail: [secretaria@apaeguaira.org.br](mailto:secretaria@apaeguaira.org.br) - Site: [www.apaeguaira.com.br](http://www.apaeguaira.com.br)



## ASSOCIAÇÃO DE PAIS E AMIGOS DOS EXCEPCIONAIS DE GUAÍRA

Fundada em 06 de dezembro de 1976

Autorização para funcionamento: Portaria DRE 30/06 - Publicado DOE 03/07/82

Filiada à Federação Nacional das APAEs sob nº 322

Registros: Conselho Nacional do Serviço Social MEC – nº 243708

Conselho Municipal de Assistência Social – nº 005

Declarada: Entidade de Fins Filantrópicos – 20/06/95

Utilidade Pública Federal Lei n. 91108–Utilidade Pública Estadual Lei nº 2426–Utilidade Pública Municipal Lei nº 1100

### **Avaliação:**

Na atividade1: Todos os alunos irão receber a folha do hino nacional será trabalhado a leitura com alunos. Irão pintar logo em seguida será cantada com outras salas no pátio da escola. Todos tiveram ótima participação porém será necessário reforçar esta atividade para a aprendizagem em todas as áreas.

### **AVD/AVP:**

1-Higiene pessoal

### **Objetivos:**

1-Reconhecer a necessidade de adquirir bons hábitos de higiene.

### **Avaliação:**

Na atividade 1: Ensinar aos alunos que devemos ter bons hábitos de higiene para termos uma boa saúde. Os alunos deverão observar as gravuras. (Lavando as mãos, lavando os cabelos e escovando os dentes) e fazer a correspondência com os objetos que utilizamos para realizar a atividade proposta. Todos os alunos tiveram boa participação onde foram bastante estimulados sobre a higiene.

Hora da Novidade:

1-Conversa com os alunos sobre o final de semana

### **Objetivo:**

1-Desenvolver a linguagem oral (falar) a capacidade de ouvir e expressar

Avaliação: Na atividade1: Conversei com os alunos sobre o final de semana em uma roda de conversa a professora fez várias perguntas para os alunos, e 1 aluno por vez respondeu através da oralidade (falar) todos participaram desta roda de conversa com muita alegria e satisfação foi um momento de muita descontração onde os alunos puderam reproduzir do seu jeito simples o final de semana.

### **Brinquedoteca:**

1-Recreação

### **Objetivo:**

1-Relaxar, gastar energia, aprender, instruir, serve para comunicar algo, serve para melhoras.

### **Avaliação:**

Proporcionar aos alunos, brincadeiras e jogos recreativos com orientações irão fazer a brincadeira do pula pirata deixando o no centro da mesa os alunos um de cada vez ira colocar as espadas no pula pirata e assim girando em toda a roda o aluno que colocar mais espadas e fazer com que o pirata pule é o vencedor trabalhamos as cores a integração a socialização autoestima e o saber perder e ganhar todos os alunos participaram desta atividade com muita alegria e entusiasmo.

### **FOTOS:**



**Matematica operações  
Com quebra-cabeça**



**Socioafetiva trabalhar  
combinados da sala**



**Ciencias percepção  
Gustativa**

End.: Rua Alexandre Muraishi nº 0250 – Centro – Guaíra-Sp. CEP: 14.790-000

Telefones: Fixo: 17-3331-2760 - Celular e WhatsApp: 17-99975-2760

CNPJ: 48.448.526/0001-65 - e-mail: [secretaria@apaeguaira.org.br](mailto:secretaria@apaeguaira.org.br) - Site: [www.apaeguaira.com.br](http://www.apaeguaira.com.br)





## ASSOCIAÇÃO DE PAIS E AMIGOS DOS EXCEPCIONAIS DE GUAÍRA

Fundada em 06 de dezembro de 1976

Autorização para funcionamento: Portaria DRE 30/06 - Publicado DOE 03/07/82

Filiada à Federação Nacional das APAEs sob nº 322

Registros: Conselho Nacional do Serviço Social MEC – nº 243708

Conselho Municipal de Assistência Social – nº 005

Declarada: Entidade de Fins Filantrópicos – 20/06/95

Utilidade Pública Federal Lei n. 91108–Utilidade Pública Estadual Lei nº 2426–Utilidade Pública Municipal Lei nº 1100

<b>Objetivo Específico do plano:</b> Garantir acesso ao AEE – Atendimento Educacional Especializado complementando a formação do aluno por meio da disponibilização de serviços, recursos de acessibilidade e estratégias que eliminem as barreiras para sua plena participação na sociedade e desenvolvimento de sua aprendizagem no contraturno escolar.		
<b>Atividade:</b> Atendimento Educacional Especializado em período inverso ao escolar.		
Turma: NAA I	<b>Professor:</b> Débora Romão da Silva	
<b>Cuidadores:</b> Daiana Cândida Romão		
Nº de alunos: 06 atendidos	Carga Horária: 20h/semanal	Período: Matutino
<b>Objetivo:</b> Garantir atendimento em sala de recursos, para alunos com atraso no desenvolvimento neuropsicomotor, com deficiência intelectual e/ou múltipla, transtorno global do desenvolvimento e transtorno do espectro autista (TEA).		
<b>Cumprimento da meta quantitativa</b>		
<b>Prevista:</b> 80% dos atendidos e suas famílias recebendo de forma remota o serviço necessário e garantido por lei.	<b>Executada:</b> 100%	
<b>Cumprimento da meta qualitativa</b>		
<b>Prevista:</b> Minimizar as desvantagens de áreas comprometidas e fortalecimento de habilidades adaptativas.	<b>Executada:</b> o atendimento possibilitou o fortalecimento das habilidades adaptativas e garantiu a minimização das desvantagens de áreas comprometidas.	
<b>Atividades/Methodologia/Avaliação/Resultados:</b>		
<b>Linguagem e Comunicação:</b> 1-Escrita de palavras. 2-Batalha de palavras. 3- Associação de imagens.		
<b>Objetivos:</b> 1-Trabalhar as sílabas simples e a escrita de palavras dissílabas e trissílabas. Promover o aumento de vocabulário. 2- Trabalhar a leitura de palavras, reconhecimento de sílabas e imagens. Estimular a oralidade e a percepção visual. 3- Reconhecer e associar imagens, trabalhar a oralidade e a atenção. Trabalhar o controle inibitório.		
<b>Avaliação:</b> 1-Todos os atendidos presentes participaram da atividade, mantendo o foco durante a execução. Apenas um dos atendidos realizou a atividade, formando diversas palavras, dissílabas e trissílabas de sílabas simples e complexas com autonomia na escrita e oralmente. Dois realizaram a junção de palavras dissílabas com apoio de fichas visuais. Para os atendidos com maiores limitações, reconheceram imagens e pronunciaram seus nomes, estimulando a oralidade. 2-Todos os atendidos presentes desenvolveram a atividade com apoio verbal e visual. Conseguiram reconhecer as imagens oralmente, associando-as com as palavras da tabela. Pode-se perceber que os atendidos apresentam dificuldades em articular palavras com encontro consonantais com R e L. Apenas um atendido demonstrou-se disperso, sendo necessárias maiores orientações verbais do professor. Apresentaram dificuldades em manusear a tesoura e em dosar a quantidade de cola. 3-Os atendidos participaram da atividade com apoio verbal e visual. Reconheceram diversas imagens associando oralmente com seus iguais. É possível notar que os alunos apresentam dificuldade em esperar a sua vez, sendo necessária a intervenção do professor.		

End.: Rua Alexandre Muraishi nº 0250 – Centro – Guaíra-Sp. CEP: 14.790-000

Telefones: Fixo: 17-3331-2760 - Celular e WhatsApp: 17-99975-2760

CNPJ: 48.448.526/0001-65 - e-mail: [secretaria@apaeguaira.org.br](mailto:secretaria@apaeguaira.org.br) - Site: [www.apaeguaira.com.br](http://www.apaeguaira.com.br)



## ASSOCIAÇÃO DE PAIS E AMIGOS DOS EXCEPCIONAIS DE GUAÍRA

Fundada em 06 de dezembro de 1976

Autorização para funcionamento: Portaria DRE 30/06 - Publicado DOE 03/07/82

Filiada à Federação Nacional das APAEs sob nº 322

Registros: Conselho Nacional do Serviço Social MEC – nº 243708

Conselho Municipal de Assistência Social – nº 005

Declarada: Entidade de Fins Filantrópicos – 20/06/95

Utilidade Pública Federal Lei n. 91108–Utilidade Pública Estadual Lei nº 2426–Utilidade Pública Municipal Lei nº 1100

### **Matemática:**

- 1-Números.
- 2-Soma.
- 3-Cores.

### **Objetivos:**

- 1- Trabalhar os números de 0 a 50. Estimular atenção, memorização e controle inibitório.
- 2- Desenvolver noção de quantidade, contagem e soma simples. Estimular o controle inibitório, foco e regras de jogo.
- 3-Reconhecer cores, desenvolver atenção e concentração.

### **Avaliação:**

- 1-Todos os atendidos apresentaram autonomia reconhecendo os números oralmente e comparando os números sorteados com os números que faltavam nas suas cartelas. Apenas um atendido apresentou dificuldade em reconhecer números maiores que 50.
- 2- Os atendidos desenvolveram a atividade com apoio visual, verbal e material concreto para quantificar. Todos os atendidos desenvolveram a atividade com o apoio do professor, mantendo o foco durante toda a atividade, conseguindo realizar a contagem, somando com o apoio de botões, apresentando boa noção de quantidade e cumprindo as regras propostas no jogo utilizado para a realização da atividade. Pode-se perceber que apenas um dos alunos apresentou dificuldade em esperar a sua vez, ao ficar ansioso, apresenta aumento de estereotípias.
- 3- Os atendidos conseguiram realizar a atividade cumprindo com o objetivo proposto, reconhecendo diversas imagens, separando conforme a cor e mantendo o foco ao decorrer da atividade.

### **Ciências:**

- 1-Corpo Humano.
- 2-Frutas.

### **Objetivo:**

- 1- Identificar e reconhecer partes do corpo humano.
- 2-Conhecer diversos tipos de frutas, estimular percepção visual e atenção.

### **Avaliação:**

- Os atendidos iniciaram a atividade, identificaram as partes do corpo oralmente, atividade desenvolvida por meio de descrições e reconhecimento de imagens. Todos os atendidos identificaram as partes do corpo e suas funções.
- 2 - Os atendidos desenvolveram a atividade em grupo, reconhecendo, oralmente, diversas imagens de frutas, relatando as que gostavam e as que não tiveram contato.

### **História:**

- 1-Proclamação da República.
- 2- Dia da Consciência Negra.

### **Objetivo:**

- 1-Conhecer a data. Desenvolver habilidades de pesquisa e apresentação oral entre os alunos.
- 2-Conhecer a data. Desenvolver habilidades de pesquisa e apresentação oral entre os alunos.

### **Avaliação:**

- 1-Atividade desenvolvida em duas etapas, primeiro foi exposto o tema e os atendidos trouxeram as informações sobre o assunto. Percebe-se que os atendidos têm conhecimento superficial sobre a data. Finalizamos a atividade com uma ilustração.
- 2- Após expor o tema, os atendidos trouxeram informações que conheciam sobre o assunto, três apresentaram

End.: Rua Alexandre Muraishi nº 0250 – Centro – Guaíra-Sp. CEP: 14.790-000

Telefones: Fixo: 17-3331-2760 - Celular e WhatsApp: 17-99975-2760

CNPJ: 48.448.526/0001-65 - e-mail: [secretaria@apaeguaira.org.br](mailto:secretaria@apaeguaira.org.br) - Site: [www.apaeguaira.com.br](http://www.apaeguaira.com.br)



## ASSOCIAÇÃO DE PAIS E AMIGOS DOS EXCEPCIONAIS DE GUAÍRA

Fundada em 06 de dezembro de 1976

Autorização para funcionamento: Portaria DRE 30/06 - Publicado DOE 03/07/82

Filiada à Federação Nacional das APAEs sob nº 322

Registros: Conselho Nacional do Serviço Social MEC – nº 243708

Conselho Municipal de Assistência Social – nº 005

Declarada: Entidade de Fins Filantrópicos – 20/06/95

Utilidade Pública Federal Lei n. 91108–Utilidade Pública Estadual Lei nº 2426–Utilidade Pública Municipal Lei nº 1100

compreensão superficial sobre o assunto, os demais não adquiriram os conhecimentos necessários para entender a importância do assunto. Finalizamos a atividade com a confecção de um cartaz.

### **Geografia:**

- 1-Movimentos.
- 2-Localização.

### **Objetivos:**

- 1 -Trabalhar a lateralidade e a noção espacial. Promover a interação dos atendidos.
- 2 -Aprender a se localizar, utilizando pontos de referência, de objetos e lugares de vivências localizados perto de casa.

### **Avaliação:**

- 1-Atividade desenvolvida na academia adaptada da entidade, os atendidos executaram a atividade por meio das orientações do professor e cuidador. Todos obtiveram uma boa participação realizando um alongamento e, em seguida, realizaram exercícios utilizando os aparelhos da academia, apresentando uma boa noção espacial. Pode-se perceber que apenas dois alunos apresentam dificuldades em executar os exercícios propostos, sendo necessário que o professor o coloque nos aparelhos.
- 2-Atividade realizada por meio de uma caminhada na calçada da entidade. Todos participaram da atividade identificando pontos de referências em volta da entidade, como praças, escolas, mercados e identificando placas indicativas. Para os atendidos com maior dificuldade de compreensão, o professor mostrou e nomeou para o mesmo os pontos de referências e placas ao decorrer do caminho. Os atendidos mostraram satisfação em participar da atividade, apenas dois alunos apresentaram mudança de comportamento, ficando eufóricos, sendo necessário dar continuidade na atividade proposta.

### **AVD/AVP:**

- 2-Almoço.
- 3-Lavar louça.
- 3- Higiene bucal.

### **Objetivos:**

- 1-Organizar e limpar o ambiente. Organizar a mesa com pratos, talheres, guardanapos e aprender a se servir. Desenvolver autonomia e independência.
- 2- Aprender a lavar a louça, desenvolver autonomia e reconhecer produtos de limpeza.
- 3-Desenvolver hábitos de higiene e aprender a realizar a escovação corretamente.

### **Avaliação:**

- 1-A atividade foi realizada com o auxílio da fonoaudióloga durante o almoço. Os atendidos utilizam garfo e faca durante o almoço. É notório que há muita dificuldade em manusear os talheres, especialmente a faca, que requer a intervenção do professor para ensinar como cortar o alimento e como colocar o alimento no garfo. Os atendidos apresentam impulsividade na hora de se alimentar, colocando uma grande proporção de alimento na boca e não fazem a mastigação correta. Durante o almoço, foi trabalhado o manuseio dos talheres e a mastigação dos alimentos. Diante dos fatos acima, será necessário dar continuidade no trabalho realizado, para melhor conscientizar os atendidos da importância da utilização dos talheres e da mastigação correta.
- 2-Atividade desenvolvida com a orientação verbal do professor, os atendidos reconheceram os materiais utilizados oralmente e realizaram a lavagem dos pratos e talheres utilizados após o almoço. Quatro atendidos conseguiram realizar a atividade com autonomia seguindo as orientações, para os atendidos com maiores limitações acompanharam as explicações.
- 3- Os atendidos desenvolveram a atividade após o almoço, realizando a escovação, por meio das orientações do professor. Apenas dois atendidos não apresentaram autonomia, sendo necessário que o professor pegasse na mão do mesmo para orientá-lo.

End.: Rua Alexandre Muraishi nº 0250 – Centro – Guaíra-Sp. CEP: 14.790-000

Telefones: Fixo: 17-3331-2760 - Celular e WhatsApp: 17-99975-2760

CNPJ: 48.448.526/0001-65 - e-mail: [secretaria@apaeguaira.org.br](mailto:secretaria@apaeguaira.org.br) - Site: [www.apaeguaira.com.br](http://www.apaeguaira.com.br)



## ASSOCIAÇÃO DE PAIS E AMIGOS DOS EXCEPCIONAIS DE GUAÍRA

Fundada em 06 de dezembro de 1976

Autorização para funcionamento: Portaria DRE 30/06 - Publicado DOE 03/07/82

Filiada à Federação Nacional das APAEs sob nº 322

Registros: Conselho Nacional do Serviço Social MEC – nº 243708

Conselho Municipal de Assistência Social – nº 005

Declarada: Entidade de Fins Filantrópicos – 20/06/95

Utilidade Pública Federal Lei n. 91108–Utilidade Pública Estadual Lei nº 2426–Utilidade Pública Municipal Lei nº 1100

### **Socioafetiva:**

- 1-Caminhada.
- 2- Interativa com o AEEE

### **Objetivo:**

- 1- Promover a interação dos atendidos com o ambiente externo e a interação entre os atendidos.
- 2- Trabalhar regras sociais e promover a interação entre os atendidos. Estimular atenção, percepção visual, auditiva e controle inibitório.

### **Avaliação:**

- 1-Todos os alunos presentes participaram da atividade, interagindo com o ambiente e criando diálogos sobre o que estavam presenciando. Apenas um dos atendidos apresentou mudança de comportamento, ficando eufórico.
- 2- Os atendidos apresentaram boa interação com todos os colegas e com o ambiente. Conseguindo cumprir as regras propostas. Pode-se perceber que três atendidos demonstraram um aumento das estereotípias, por estarem com colegas diferentes e em um ambiente com mais estímulos, porém conseguiram realizar a atividade proposta.

### **Jogos pedagógicos/ Sala de multimídia:**

- 1-Trilha.
- 2-Jogo de associação de imagens.
- 3-Jogo de formação de palavras.

### **Objetivo:**

- 1- Trabalhar atenção, controle inibitório, associação de quantidade, contagem e números.
- 2-Trabalhar o foco, a atenção, estimular a percepção visual e auditiva. Reconhecer e associar imagens.
- 3 - Trabalhar a escrita de palavras dissílabas e trissílabas. Trabalhar o foco, estimular a atenção e concentração.

### **Avaliação:**

- 1- Todos os atendidos presentes participaram da atividade ativamente, conseguiram seguir as regras do jogo, identificaram os números, realizaram contagem. Pode-se perceber dificuldade em esperar a sua vez, sendo necessária a intervenção do professor.
- 2-Atividade realizada na sala de multimídia, todos participaram da atividade, os atendidos identificaram oralmente e associaram as imagens mantendo o foco. Para os atendidos com maiores limitações, o professor apresenta imagens nomeando.
- 3-Os atendidos apresentaram uma boa interação durante o jogo, conseguiram realizar o objetivo proposto seguindo as regras do jogo, mantendo a atenção, identificando imagens e escrevendo palavras dissílabas e trissílabas. Dois alunos conseguiram desenvolver a atividade com autonomia, os demais, foi necessário que o professor orientasse verbalmente para que realizassem a escrita de palavras dissílabas.

### **FOTOS**



AVD/AVP: Almoço

Linguagem de Comunicação:  
Batalha de palavras.

End.: Rua Alexandre Muraishi nº 0250 – Centro – Guaíra-Sp. CEP: 14.790-000

Telefones: Fixo: 17-3331-2760 - Celular e WhatsApp: 17-99975-2760

CNPJ: 48.448.526/0001-65 - e-mail: [secretaria@apaeguaira.org.br](mailto:secretaria@apaeguaira.org.br) - Site: [www.apaeguaira.com.br](http://www.apaeguaira.com.br)



## ASSOCIAÇÃO DE PAIS E AMIGOS DOS EXCEPCIONAIS DE GUAÍRA

Fundada em 06 de dezembro de 1976

Autorização para funcionamento: Portaria DRE 30/06 - Publicado DOE 03/07/82

Filiada à Federação Nacional das APAEs sob nº 322

Registros: Conselho Nacional do Serviço Social MEC – nº 243708

Conselho Municipal de Assistência Social – nº 005

Declarada: Entidade de Fins Filantrópicos – 20/06/95

Utilidade Pública Federal Lei n. 91108–Utilidade Pública Estadual Lei nº 2426–Utilidade Pública Municipal Lei nº 1100

<b>Objetivo Específico do plano:</b> Garantir acesso ao AEE – Atendimento Educacional Especializado complementando a formação do aluno por meio da disponibilização de serviços, recursos de acessibilidade e estratégias que eliminem as barreiras para sua plena participação na sociedade e desenvolvimento de sua aprendizagem no contraturno escolar.		
<b>Atividade:</b> Atendimento Educacional Especializado em período inverso ao escolar.		
Turma: NAA II	<b>Professor:</b> Elisângela de Souza Leal	
<b>Cuidadores:</b>		
Nº de alunos: 06 atendidos	Carga Horária: 20h/semanal	Período: Vespertino
<b>Objetivo:</b> Garantir atendimento em sala de recursos, para alunos com atraso no desenvolvimento neuropsicomotor, com deficiência intelectual e/ou múltipla, transtorno global do desenvolvimento e transtorno do espectro autista (TEA).		
<b>Cumprimento da meta quantitativa</b>		
<b>Prevista:</b> 80% dos atendidos e suas famílias recebendo de forma remota o serviço necessário e garantido por lei.	<b>Executada:</b> 100%	
<b>Cumprimento da meta qualitativa</b>		
<b>Prevista:</b> Minimizar as desvantagens de áreas comprometidas e fortalecimento de habilidades adaptativas.	<b>Executada:</b> o atendimento possibilitou o fortalecimento das habilidades adaptativas e garantiu a minimização das desvantagens de áreas comprometidas.	
<b>Atividades/ Metodologia/ Avaliação/ Resultados:</b>		
<b>Linguagem e Comunicação:</b>		
1- Texto		
2- Caça – palavras		
<b>Objetivos:</b>		
1- Desenvolver interpretação de texto, leitura, atenção e concentração		
2- Reconhecer habilidade de conhecer e usar dígrafos de forma lúdica e interativa		
3- Desenvolver a capacidade de reconhecer e nomear palavras		
<b>Avaliação:</b>		
Na atividade um, os alunos por vez iniciou lendo o texto individualmente. Durante a leitura foram incentivados anotar passagens que chamem sua atenção ou que gerem dúvidas. Após a leitura foi feita uma discussão em grupo sobre o texto logo em seguida foram entregue folha para cada aluno para uma breve reflexão sobre o que aprenderam com a interpretação do texto. Todos os alunos se engajaram na atividade proposta.		
Na atividade dois, foram entregue folha impressa de caça – palavra para cada aluno após todos terminaram os alunos em grupo discutiram as palavras que encontraram foram perguntadas palavra nova o interessante que eles não conheciam antes foram incentivados a troca de idéia sobre o tema abordado na caça – palavras. A participação foi completa com todos os alunos envolvidos e interagindo na atividade proposta.		
<b>Matemática:</b>		
1- Apresentação do calendário do mês		
2- Numerações de calçados dos alunos		
3- Sistemas monetários brasileiro		
<b>Objetivo:</b>		
1- Trabalhar raciocínio, atenção, fixar e reconhecer os números		
2- Desenvolver da noção de numero dos calçados		
3- Conhecer o sistema monetário Brasileiro aprender a utilizar o dinheiro comprar, pagar, conferir o troco. Observar a forma de organização de um supermercado e dos produtos		

End.: Rua Alexandre Muraishi nº 0250 – Centro – Guaíra-Sp. CEP: 14.790-000

Telefones: Fixo: 17-3331-2760 - Celular e WhatsApp: 17-99975-2760

CNPJ: 48.448.526/0001-65 - e-mail: [secretaria@apaeguaira.org.br](mailto:secretaria@apaeguaira.org.br) - Site: [www.apaeguaira.com.br](http://www.apaeguaira.com.br)



## ASSOCIAÇÃO DE PAIS E AMIGOS DOS EXCEPCIONAIS DE GUAÍRA

Fundada em 06 de dezembro de 1976

Autorização para funcionamento: Portaria DRE 30/06 - Publicado DOE 03/07/82

Filiada à Federação Nacional das APAEs sob nº 322

Registros: Conselho Nacional do Serviço Social MEC – nº 243708

Conselho Municipal de Assistência Social – nº 005

Declarada: Entidade de Fins Filantrópicos – 20/06/95

Utilidade Pública Federal Lei n. 91108–Utilidade Pública Estadual Lei nº 2426–Utilidade Pública Municipal Lei nº 1100

### **Avaliação:**

Na atividade um, foi apresentado o calendário do mês atual. Logo em seguida foram explicados os dias da semana para os alunos. Foram pedidos aos alunos que contem quantos dias a no mês e identifiquem quais dias da semana correspondem ao início e ao fim do mês quantos sábados há neste mês quais são as datas que caem em uma segunda feira. Todos os alunos foram participativos na atividade proposta.

Na atividade dois, foram explicados aos alunos em sala de aula para os alunos que eles irão coletar informações sobre a numeração dos calçados de cada um. Cada aluno informou a numeração do seu calçado logo em seguida os alunos criaram uma tabela no quadro foi distribuída folha para cada aluno que escreveram seu nome e a numeração do calçado. Para encerrar a atividade foi promovida uma discussão sobre o que aprenderam com esta atividade. Todos tiveram uma ótima participação.

Na atividade três, foi organizado um jogo onde os alunos simulam transações comerciais usando dinheiro. Eles podem comprar e vender produtos que podem ser representados por itens da sala de aula. No final da atividade, todos os alunos discutiram o que aprenderam sobre o sistema monetário brasileiro. Essa atividade permitirá que os alunos aprendam sobre o sistema monetário de forma dinâmica e interativa

### **Interativa Geografia:**

1- Pintar o mapa de acordo com as cores correspondente

### **Objetivo:**

1- Aprender a identificar diferentes regiões ou países associando cada um a uma específica

### **Avaliação:**

Na atividade um, foram entregues folha para cada aluno mapa par identificar as partes principais de um mapa, como legenda, escala e orientações (norte, sul, leste e oeste) e símbolos aprender sobre os diferentes tipos de características. Foi estimulada a criatividade dos alunos ao pintar o mapa utilizando cores e técnicas variadas. Todos os alunos foram orientados e com ajuda une aprendizados e criatividade permitindo que os alunos se divirtam enquanto exploram o mundo dos mapas.

### **Interativa História**

1-Leitura dia Proclamação da República

2- Hino Nacional

### **Objetivos:**

1- Refletir sobre a trajetória do Brasil

2- Promover a valorização do Hino Nacional brasileiro, incentivando o sentimento de pertencimento e patriotismo entre os alunos

### **Avaliação:**

Na atividade um, sala de aula os alunos leu o texto individualmente após a leitura promovemos uma discussão em grupo sobre os principais pontos abordados no texto logo em seguida os alunos escreveram no caderno o que entenderam do texto foi incentivados a usar suas próprias palavras. Na atividade ajudara os alunos a entender melhor a história da republica no Brasil e desenvolver habilidades criticas de leitura e analise histórica.

Na atividade dois, no pátio da escola onde todos os alunos se reúnam formando filas possam se vir e ouvir durante a execução do hino. Logo em seguida na sala foi explicada brevemente a importância do hino nacional.

### **Interativa Ciência:**

1- Os sentidos

### **Objetivos:**

1- Identificar cheiro de diferentes (olfato) promover a familiarização dos alunos com diferentes sabores, texturas e alimento (paladar).

End.: Rua Alexandre Muraishi nº 0250 – Centro – Guaíra-Sp. CEP: 14.790-000

Telefones: Fixo: 17-3331-2760 - Celular e WhatsApp: 17-99975-2760

CNPJ: 48.448.526/0001-65 - e-mail: [secretaria@apaeguaira.org.br](mailto:secretaria@apaeguaira.org.br) - Site: [www.apaeguaira.com.br](http://www.apaeguaira.com.br)





## ASSOCIAÇÃO DE PAIS E AMIGOS DOS EXCEPCIONAIS DE GUAÍRA

Fundada em 06 de dezembro de 1976

Autorização para funcionamento: Portaria DRE 30/06 - Publicado DOE 03/07/82

Filiada à Federação Nacional das APAEs sob nº 322

Registros: Conselho Nacional do Serviço Social MEC – nº 243708

Conselho Municipal de Assistência Social – nº 005

Declarada: Entidade de Fins Filantrópicos – 20/06/95

Utilidade Pública Federal Lei n. 91108–Utilidade Pública Estadual Lei nº 2426–Utilidade Pública Municipal Lei nº 1100

### **Avaliação:**

Na atividade um, oferecer diferentes aromas (ervas, especiarias, frutas). Os alunos devem cheirar cada um e tentar adivinhar o que é. Na atividade ajudou os alunos a se conectarem com os seus sentidos de maneira divertida e interativa.

### **Socioafetiva:**

- 1- Piquenique na escola
- 2- Ensaios do festival Natalino

### **Objetivos:**

- 1-Trabalhar a integração entre os alunos em um encontro especial, ao ar livre e estimular a autonomia durante a alimentação
- 2-Promover a compreensão dos valores natalinos

### **Avaliação:**

Na atividade um, foi organizado um piquenique no gramado da escola com todas as turmas da escola. Foi um momento muito agradável e prazeroso com os alunos.

Na atividade dois, todos os alunos estão participando do ensaio dançando e fazendo gestos e se interagindo muito com colegas da escola.

### **AVD/ AVP**

- 1- Cuidado com higiene pessoal

### **Objetivos:**

- 1- Identificar os cuidados que devemos ter com a higiene pessoal do nosso corpo.

### **Avaliação:**

Na atividade um, em sala de aula foi conversado com os alunos sobre a higiene pessoal e por que é importante logo em seguida foram perguntados aos alunos sobre suas rotinas diárias e quais cuidados eles já possuem. Foram passados para os alunos praticas importantes da higiene pessoal

Hora Novidade

### **1- Roda de conversa**

#### **Objetivo:**

- 1- Desenvolver a linguagem oral (falar) e socialização

### **Avaliação:**

Na atividade um, foi organizado um espaço em um círculo onde todos os alunos posam se vir e ouvir. Essa atividade é uma ótima maneira de fomentar a empatia e fortalecer o senso de Comunidade na sala de aula

### **FOTOS:**



End.: Rua Alexandre Muraishi nº 0250 – Centro – Guaíra-Sp. CEP: 14.790-000

Telefones: Fixo: 17-3331-2760 - Celular e WhatsApp: 17-99975-2760

CNPJ: 48.448.526/0001-65 - e-mail: [secretaria@apaeguaira.org.br](mailto:secretaria@apaeguaira.org.br) - Site: [www.apaeguaira.com.br](http://www.apaeguaira.com.br)



## ASSOCIAÇÃO DE PAIS E AMIGOS DOS EXCEPCIONAIS DE GUAÍRA

Fundada em 06 de dezembro de 1976

Autorização para funcionamento: Portaria DRE 30/06 - Publicado DOE 03/07/82

Filiada à Federação Nacional das APAEs sob nº 322

Registros: Conselho Nacional do Serviço Social MEC – nº 243708

Conselho Municipal de Assistência Social – nº 005

Declarada: Entidade de Fins Filantrópicos – 20/06/95

Utilidade Pública Federal Lei n. 91108–Utilidade Pública Estadual Lei nº 2426–Utilidade Pública Municipal Lei nº 1100

<b>Objetivo Específico do plano:</b> Assegurar à criança de 3 meses a 5 anos o acesso à Educação Infantil garantindo processos de apropriação, renovação e articulação de conhecimentos e aprendizagens de diferentes linguagens.		
<b>Atividade:</b> Educação Infantil		
<b>Turma:</b> Educação Infantil I A	<b>Professor:</b> Josiane da Silva Cipriano <b>Professor de Educação Física:</b> Tailara da Silva Maciel	
<b>Cuidadores:</b> Daniela Campos / Claudia Alves		
Nº de alunos: 05 atendidos	Carga Horária: 20h/semanal	Período: Matutino
<b>Objetivo:</b> Desenvolver atividades que ofereçam ao aluno subsídios mais concretos.		
Cumprimento da meta quantitativa		
<b>Prevista:</b> 80% dos atendidos e suas famílias recebendo de forma remota o serviço necessário e garantido por lei.	Executada: 100%	
Cumprimento da meta qualitativa		
Prevista: Potencialização das áreas envolvidas no desenvolvimento global da criança e maior independência e autonomia	<b>Executada:</b> através do atendimento foi possível estimular as áreas envolvidas no desenvolvimento global dos atendidos potencializando-as e verificar o avanço na aquisição da autonomia e independência.	
<b>Atividades/ Metodologia/ Avaliação/ Resultados:</b>		
<b>Linguagem e comunicação:</b> Vídeos educativos musicais, relacionados a vogais, a números de 0 a 10, a cores, formas geométricas e esquema corporal.		
<b>Objetivos:</b> Levar aprendizagem e conhecimento de uma forma prazerosa, pois o vídeo é uma ótima forma de alcançar as crianças, pois capturam a atenção delas		
<b>Avaliação:</b> Nesse mês foi desenvolvido o trabalho relacionado a linguagem e comunicação voltado para os vídeos educativos, afim de alcançar um maior interesse dos atendidos. Diante dessa experiencia pode se perceber que as crianças conseguem manter o foco e atenção por mais tempo diante da tela, sendo assim foi de grande ganho momentos com vídeo aulas.		
<b>Percepto cognitivo:</b> 1-Atividades impressas relacionadas a vogais- cubra o tracejado da vogal A, pinta com tinta plástica a vogal E, ligue as vogais correspondentes. 2-Atividade impressa relacionada a números de 0 a 5- associar número1 e quantidade		
<b>Objetivos</b> Identificar o número 1, estabelecer sua relação com a quantidade, desenvolver o conhecimento da língua matemática essencial para toda a vida. 1-Identificar a vogal por meio da imagem, do som e da escrita, aumentando o repertório falado		
<b>Avaliação:</b> Com relação as atividades relacionadas tanto no item um como no dois ainda não foi alcançado com o objetivo pois dois alunos menos comprometidos ainda se confunde ao nomear letras e números, ao associar numero a quantidade e ainda não tem um traçado precisa para com as atividades de cobrir o tracejado. Os outros três alunos mais comprometidos neurologicamente ainda não adquiriram conhecimento alguns sobre o que foi trabalhado. Porem e de grande importância que seja trabalhado o mesmo conteúdo com estratégias diferentes, para que		

End.: Rua Alexandre Muraishi nº 0250 – Centro – Guaíra-Sp. CEP: 14.790-000

Telefones: Fixo: 17-3331-2760 - Celular e WhatsApp: 17-99975-2760

CNPJ: 48.448.526/0001-65 - e-mail: [secretaria@apaeguaira.org.br](mailto:secretaria@apaeguaira.org.br) - Site: [www.apaeguaira.com.br](http://www.apaeguaira.com.br)





## ASSOCIAÇÃO DE PAIS E AMIGOS DOS EXCEPCIONAIS DE GUAÍRA

Fundada em 06 de dezembro de 1976

Autorização para funcionamento: Portaria DRE 30/06 - Publicado DOE 03/07/82

Filiada à Federação Nacional das APAEs sob nº 322

Registros: Conselho Nacional do Serviço Social MEC – nº 243708

Conselho Municipal de Assistência Social – nº 005

Declarada: Entidade de Fins Filantrópicos – 20/06/95

Utilidade Pública Federal Lei n. 91108–Utilidade Pública Estadual Lei nº 2426–Utilidade Pública Municipal Lei nº 1100

de forma gradativa os alunos absorvam conhecimento.

### **Motricidade fina:**

Atividade impressa relacionada a cobrir o tracejado de figuras, números e vogais, encaixes diversos relacionados a cores, formas geométricas, vogais e números, riscos e rabiscos em folha de sulfite.

#### Objetivos

Desenvolver a coordenação motora, propondo às crianças as linhas verticais tracejadas, aperfeiçoando assim seus gestos relacionados com o traçado no desenho, dos números e das letras.

O encaixe é uma ótima atividade para desenvolver a coordenação motora fina, a coordenação olhos mão, o raciocínio lógico e a concentração.

Riscos e rabiscos que gradativamente vão tomando forma e essencial para o desenvolvimento ao nível cognitivo, motor e emocional da criança.

### **Avaliação:**

Dois alunos ainda apresentam dificuldades na coordenação motora, se confunde quanto a lateralidade e precisa ser muito trabalhado o tracejado pois ainda tem dificuldade na preensão do lápis de forma correta e na força que se coloca no lápis sobre o papel. Agora com relação aos encaixes de formas geométricas, números ou vogais os dois alunos precisam de orientações e estímulos verbais par executar de forma satisfatória.

Os outros três alunos precisam de apoio e direcionamento contínuo para realizar qualquer atividade, sendo que nem sempre são concluídas por falta de interesse, ou falta de foco e atenção.

### **Recreação/Motricidade ampla:**

Brinquedos da área externa (quiosque), brincar de puxar carrinho com barbante, brinquedos e brincadeiras livres, montar e desmontar lego coloridos, brincar com massinhas de modelar

#### Objetivo

Trabalhar a socialização entre os alunos, estimular a coordenação motora, desenvolve noções espaciais entre corpo e objeto, oportunizar a criança a fazer a escolha do brinquedo e como brincar sempre supervisionado pelo professor e cuidadoras estimular a criatividade e a concentração das crianças.

### **Avaliação**

Todas as atividades citadas acima tem a finalidade de proporcionar momentos gostosos de desconcentração, auxiliando e muito a socialização e a aprendizagem dos alunos, com a participação de todos, respeitando as limitações motoras de cada um. Portanto um aluno precisou de apoio da cuidadora para executar ações como: brincar de puxar carrinho, montar e desmontar lego, perante tais dificuldades não deixou de participar das demais atividades citadas acima.

Dois alunos conseguiram participar de todas as ações acima mencionadas com o apoio verbal do professor e cuidadoras, afim de que eles consigam executar sem perder o objetivo do início ao fim.

Dios alunos não foram avaliados por não estarem frequentando a instituição por motivos de saúde este mês.

### **Artes**

Atividades voltadas par datas comemorativas do mês de novembro

Consciência negra- com a confecção de um cartas com carimbo das mãos.

Dia da bandeira- Pintura de atividade impressa usando tinta guache.

Outras atividades impressas para trabalhar com pintura, colagem de diferentes materiais.

Objetivo- De uma forma muito sucinta enfatizar as datas comemorativas,

Desenvolver principalmente a atenção, o foco e a coordenação quando se trata de uma atividade um pouco mais demorada, pois os atendidos perdem logo o interesse

### **Avaliação**

No geral todos desenvolveram bem as atividades relacionadas, uns com mais dificuldades exigindo que a mesma seja executada um pra um, outros apenas com orientações verbais e direcionamento.

End.: Rua Alexandre Muraishi nº 0250 – Centro – Guaíra-Sp. CEP: 14.790-000

Telefones: Fixo: 17-3331-2760 - Celular e WhatsApp: 17-99975-2760

CNPJ: 48.448.526/0001-65 - e-mail: [secretaria@apaeguaira.org.br](mailto:secretaria@apaeguaira.org.br) - Site: [www.apaeguaira.com.br](http://www.apaeguaira.com.br)



## ASSOCIAÇÃO DE PAIS E AMIGOS DOS EXCEPCIONAIS DE GUAÍRA

Fundada em 06 de dezembro de 1976

Autorização para funcionamento: Portaria DRE 30/06 - Publicado DOE 03/07/82

Filiada à Federação Nacional das APAEs sob nº 322

Registros: Conselho Nacional do Serviço Social MEC – nº 243708

Conselho Municipal de Assistência Social – nº 005

Declarada: Entidade de Fins Filantrópicos – 20/06/95

Utilidade Pública Federal Lei n. 91108–Utilidade Pública Estadual Lei nº 2426–Utilidade Pública Municipal Lei nº 1100

### Educação Física

Atividade trabalhadas:

Lego;

Arremesso de bola em dupla;

Lousa mágica magnética;

Caderno mágico;

Desenho livre no chão.

### Objetivo trabalhado:

Motricidade fina, aprender a controlar a pressão sobre o lápis, observar o traçado dos desenhos.

Trabalho de noção de espaço, momento de espera.

### Conclusão

Ao ser trabalhado o ato de esperar envolve diversos fatores como a autorregulação, controle inibitório e a atenção.

A motricidade fina é uma habilidade essencial para o desenvolvimento das crianças e para a realização de atividades diárias.

### FOTOS:



Noção de posição dentro e fora  
do espaço de figuras



Monografia



Agrupame

### FOTOS: Educação Física



**Objetivo Específico do plano:** Assegurar à criança de 3 meses a 5 anos o acesso à Educação Infantil garantindo processos de apropriação, renovação e articulação de conhecimentos e aprendizagens de diferentes linguagens.

**Atividade:** Educação Infantil

**Turma:** Educação Infantil II-A

**Professor:** Lidiane Rosa Mateus

Professor de Educação Física: Tailara da Silva Maciel

**Cuidadores:** Edneia Caetano

End.: Rua Alexandre Muraishi nº 0250 – Centro – Guaíra-Sp. CEP: 14.790-000

Telefones: Fixo: 17-3331-2760 - Celular e WhatsApp: 17-99975-2760

CNPJ: 48.448.526/0001-65 - e-mail: [secretaria@apaeguaira.org.br](mailto:secretaria@apaeguaira.org.br) - Site: [www.apaeguaira.com.br](http://www.apaeguaira.com.br)



## ASSOCIAÇÃO DE PAIS E AMIGOS DOS EXCEPCIONAIS DE GUAÍRA

Fundada em 06 de dezembro de 1976

Autorização para funcionamento: Portaria DRE 30/06 - Publicado DOE 03/07/82

Filiada à Federação Nacional das APAEs sob nº 322

Registros: Conselho Nacional do Serviço Social MEC – nº 243708

Conselho Municipal de Assistência Social – nº 005

Declarada: Entidade de Fins Filantrópicos – 20/06/95

Utilidade Pública Federal Lei n. 91108–Utilidade Pública Estadual Lei nº 2426–Utilidade Pública Municipal Lei nº 1100

Ana Laura Pereira		
Nº de alunos: 5 atendidos	Carga Horária: 20h/semanal	Período: Matutino
<b>Objetivo:</b> Desenvolver atividades que ofereçam ao aluno subsídios mais concretos.		
Cumprimento da meta quantitativa		
<b>Prevista:</b> 80% dos atendidos e suas famílias recebendo de forma remota o serviço necessário e garantido por lei.	Executada: 100%	
Cumprimento da meta qualitativa		
Prevista: Manter vínculo com atendidos e suas famílias; estimular o desenvolvimento das habilidades adaptativas.	<b>Executada:</b> Manter vínculo com os atendidos e suas famílias e desenvolvimento das habilidades adaptativas.	
Atividades/ Metodologia/ Avaliação/ Resultados:		
<b>Linguagem e Comunicação:</b> 1 – Música e movimento (“A dona aranha e jacaré”) 2 – Identificação oral – Livro “A bicharada” 3 – Vogais <b>Objetivos:</b> 1 – Ver os seus próprios movimentos e do outro no espelho. Estimular a linguagem através de cantigas de roda. Conhecer as partes do próprio corpo. 2 – Trabalhar a comunicação com os alunos através do com figuras. Conhecer os nomes dos animais e estimular a atenção. 3 – Aprender a identificar os sons das vogais, a reconhecer suas formas		
<b>Avaliação:</b> Em relação as atividades 1 e 2 contribui para o desenvolvimento da linguagem oral, uma vez que amplia o universo de significados da criança e do hábito da leitura, com isso, ajuda no desenvolvimento da criatividade e raciocínio lógico da criança, todos os alunos foram participativos, três alunos conseguiram imitar e reconhecer os animais que foram falado durante a história. Na 3 atividade foi trabalhado a memorização das vogais, a identificação das iniciais e finais das palavras, durante a realização da atividade três alunos conseguiram reconhecer e associar as vogais. Um aluno não demonstrou interesse em participar das atividades propostas, muitas vezes parece se desligar da realidade, envolvido em seus pensamentos.		
<b>Percepto-cognitiva:</b> 1- Assopro 2- Círculo 3- Conceitos de cheio e vazio		
<b>Objetivos:</b> 1- Controlar a boca e a respiração, aprender por meio de exemplo e imitação. 2- Desenvolver a identificação de figuras geométricas. Estimular o desenvolvimento de habilidades como coordenação motora – visual discriminação visual. 3- Perceber a diferença entre cheio e vazio		
<b>Avaliação:</b> A atividade de sopro ajuda muito no desenvolvimento da linguagem, pois exercita os músculos que intervêm na fala, especialmente os da bochechas, durante essa atividade três alunos realizaram a mesma de forma correta, de uma maneira bem divertida. Um aluno não adquiriu essa habilidade, está em fase de aprendizagem.		

End.: Rua Alexandre Muraishi nº 0250 – Centro – Guaíra-Sp. CEP: 14.790-000

Telefones: Fixo: 17-3331-2760 - Celular e WhatsApp: 17-99975-2760

CNPJ: 48.448.526/0001-65 - e-mail: [secretaria@apaeguaira.org.br](mailto:secretaria@apaeguaira.org.br) - Site: [www.apaeguaira.com.br](http://www.apaeguaira.com.br)



## ASSOCIAÇÃO DE PAIS E AMIGOS DOS EXCEPCIONAIS DE GUAÍRA

Fundada em 06 de dezembro de 1976

Autorização para funcionamento: Portaria DRE 30/06 - Publicado DOE 03/07/82

Filiada à Federação Nacional das APAEs sob nº 322

Registros: Conselho Nacional do Serviço Social MEC – nº 243708

Conselho Municipal de Assistência Social – nº 005

Declarada: Entidade de Fins Filantrópicos – 20/06/95

Utilidade Pública Federal Lei n. 91108–Utilidade Pública Estadual Lei nº 2426–Utilidade Pública Municipal Lei nº 1100

Durante a atividade de forma geométrica – Círculo foi trabalhado a memorização da forma, comparando-o com um bola/sol, desta forma os alunos conhece a palavra e vão associar o formato redondo com o círculo.

Três alunos conseguiram identificar e nomear a figura de forma correta.

Um aluno não conseguiu identificar nem mesmo associar a forma geométrica.

Durante a atividade de conceitos cheio e vazio possibilita desenvolver a criatividade, a percepção, coordenação motora ampla bem como habilidades cognitivas e visuais, onde quatro alunos conseguiram encontrar os frascos cheios durante a atividade.

### **Motricidade Ampla:**

1 – Equilíbrio

2- Arremesso ao Cesto.

### **Objetivos:**

1-Desenvolver o equilíbrio e atenção.

2-Manipular objetos segurando, empurrando, puxando e jogando

Aprimorar a coordenação motora ampla

### **Avaliação:**

Todos os alunos realizaram a atividade de equilíbrio sobre a corda realizando todos os comandos da professora de forma correta.

Na atividade de arremesso estimula a coordenação motora ampla, atenção e a estruturação espacial, três alunos conseguiram executar os arremessos de forma correta, o outro aluno necessitou de apoio para realizar a atividade, devido sua agitação o mesmo não conseguiu se concentrar para fazer o arremesso.

### **Artes:**

1-Desenho e pintura com giz molhado

2- Pintura espelhada.

3-Pintura “Dia mundial da Água”.

### **Objetivos:**

1-Conhecer vários tipos de pintura, trabalhar com diversos tipos de materiais e estimular a imaginação.

2- Estimular a expressão artística, curiosidade e criatividade.

3-Estimular os sentidos, auxilia no desenvolvimento da coordenação motora, incentiva na percepção das cores e desenvolve parte da criatividade.

### **Avaliação:**

Todas as atividades realizadas em artes, foi estimulado os sentidos, a coordenação motora, percepção visual e a criatividade dos alunos.

Os quatro alunos realizaram todas as atividades propostas pela professora de forma correta, demonstrando interesse e bem participativos.

### **Música:**

1 – Atirei o pau no gato

2- Formiguinha

3- O Jacaré.

### **Objetivos:**

1, 2 e 3- Estimular a linguagem oral, desenvolvendo a imaginação e diversos movimentos.

### **Avaliação:**

A música favorece o desenvolvimento da sensibilidade, da criatividade, do senso rítmico, do prazer de ouvir e atenção, os cinco alunos foram bastante participativos cantando e fazendo os gestos que foi pedido pela professora.

End.: Rua Alexandre Muraishi nº 0250 – Centro – Guaíra-Sp. CEP: 14.790-000

Telefones: Fixo: 17-3331-2760 - Celular e WhatsApp: 17-99975-2760

CNPJ: 48.448.526/0001-65 - e-mail: [secretaria@apaeguaira.org.br](mailto:secretaria@apaeguaira.org.br) - Site: [www.apaeguaira.com.br](http://www.apaeguaira.com.br)



## ASSOCIAÇÃO DE PAIS E AMIGOS DOS EXCEPCIONAIS DE GUAÍRA

Fundada em 06 de dezembro de 1976

Autorização para funcionamento: Portaria DRE 30/06 - Publicado DOE 03/07/82

Filiada à Federação Nacional das APAEs sob nº 322

Registros: Conselho Nacional do Serviço Social MEC – nº 243708

Conselho Municipal de Assistência Social – nº 005

Declarada: Entidade de Fins Filantrópicos – 20/06/95

Utilidade Pública Federal Lei n. 91108–Utilidade Pública Estadual Lei nº 2426–Utilidade Pública Municipal Lei nº 1100

### **Brinquedoteca:**

- 1-Quebra cabeça dos animais
- 2-Pula Pirata
- 3- Brincar de faz de conta.

### **Objetivos:**

- 1-Estimular a habilidade motora, atenção e concentração, desenvolver o cognitivo.
- 2-Conseguir colocar o máximo de espinhas no baú sem fazer o pirata pular.
- 3- Desenvolver habilidades como resolução de problemas, criatividade, desenvolver a linguagem através do lúdico, compartilhar brinquedos.

### **Avaliação:**

Durante as atividades na brinquedoteca os quatro alunos se interessa nas brincadeiras propostas, porém dois alunos se isola durante a execução das mesmas.

### **Educação Física**

Atividade trabalhadas:

Lego;

Arremesso de bola em dupla;

Lousa magica magnética;

Caderno mágico;

Desenho livre no chão.

### **Objetivo trabalhado:**

Motricidade fina, aprender a controlar a pressão sobre o lápis, observar o traçado dos desenhos.

Trabalho de noção de espaço, momento de espera.

### **Conclusão**

Ao ser trabalhado o ato de esperar envolve diversos fatores como a autorregulação, controle inibitório e a atenção.

A motricidade fina é uma habilidade essencial para o desenvolvimento das crianças e para a realização de atividades diárias.

### **FOTOS:**



### **Fotos: Educação Física**



End.: Rua Alexandre Muraishi nº 0250 – Centro – Guaíra-Sp. CEP: 14.790-000

Telefones: Fixo: 17-3331-2760 - Celular e WhatsApp: 17-99975-2760

CNPJ: 48.448.526/0001-65 - e-mail: [secretaria@apaeguaira.org.br](mailto:secretaria@apaeguaira.org.br) - Site: [www.apaeguaira.com.br](http://www.apaeguaira.com.br)



## ASSOCIAÇÃO DE PAIS E AMIGOS DOS EXCEPCIONAIS DE GUAÍRA

Fundada em 06 de dezembro de 1976

Autorização para funcionamento: Portaria DRE 30/06 - Publicado DOE 03/07/82

Filiada à Federação Nacional das APAEs sob nº 322

Registros: Conselho Nacional do Serviço Social MEC – nº 243708

Conselho Municipal de Assistência Social – nº 005

Declarada: Entidade de Fins Filantrópicos – 20/06/95

Utilidade Pública Federal Lei n. 91108–Utilidade Pública Estadual Lei nº 2426–Utilidade Pública Municipal Lei nº 1100

<b>Objetivo Específico do plano:</b> Assegurar à criança de 3 meses a 5 anos o acesso à Educação Infantil garantindo processos de apropriação, renovação e articulação de conhecimentos e aprendizagens de diferentes linguagens.		
<b>Atividade:</b> Educação Infantil		
<b>Turma:</b> Educação Infantil I-B	<b>Professor:</b> Ana Laura Pereira da Cruz Professor de Educação Física: Tailara da Silva Maciel	
<b>Cuidadores:</b> Vanessa Braga / Taiara Benedita		
<b>Nº de alunos:</b> 07 atendidos	<b>Carga Horária:</b> 20h/semanal	<b>Período:</b> Vespertino
<b>Objetivo:</b> Desenvolver atividades que ofereçam ao aluno subsídios mais concretos.		
<b>Cumprimento da meta quantitativa</b>		
<b>Prevista:</b> 80% dos atendidos e suas famílias recebendo de forma remota o serviço necessário e garantido por lei.	<b>Executada:</b> 100%	
<b>Cumprimento da meta qualitativa</b>		
<b>Prevista:</b> Potencialização das áreas envolvidas no desenvolvimento global da criança e maior independência e autonomia.	<b>Executada:</b> Foram potencializadas as áreas envolvidas no desenvolvimento global das crianças possibilitando atingir maior independência e autonomia.	
<b>Atividades/ Metodologia/ Avaliação/ Resultados</b>		
<b>Linguagem e Comunicação</b>		
1-Projeto vogais e diferentes texturas. 2- O que é o que é (animais). 3- Lata dos sons dos animais.		
<b>Objetivo:</b>		
1-Desenvolver o reconhecimento das vogais, estimulação sensorial, trabalhar a coordenação motora fina, socialização, participação e atenção. 2-Estimular o conhecimento dos animais e suas onomatopeias, percepção visual, atenção e participação. 3-Estimular o conhecimento dos animais e suas onomatopeias, percepção visual, atenção e participação.		
<b>Avaliação</b>		
1-A professora iniciou a atividade mostrando as vogais para os alunos e perguntando o nome, dois alunos responderam corretamente, um aluno respondeu o nome errado e os demais participaram como ouvintes. Essa atividade foi um projeto onde cada dia realizava uma vogal. Os alunos apresentaram grande interesse durante todo o desenvolvimento dessa atividade. Quatro alunos queriam comer alguns alimentos utilizados como texturas. 2-Cinco alunos estavam presentes na realização dessa atividade. Cada aluno tinha que abrir e ver qual animal estava escondido. Os alunos apresentaram muita atenção e souberam esperar a vez durante o desenvolvimento dessa atividade. Três alunos falaram o nome dos animais e os sons, os demais participaram como ouvintes. 3-A professora iniciou a atividade mostrando a lata de sons, onde cada aluno retirava um animal e falávamos os sons. Três alunos participaram falando os sons, os demais participaram como ouvintes e retiravam os animais de dentro da lata. Um aluno não soube esperar a vez, apresentando choro durante o momento de espera, percebe-se a importância de desenvolver essa atividade novamente.		
<b>Percepto-Cognitiva:</b>		
1- Atividade Sensorial com gelatina e brinquedos (frutas). 2- Aquário de garrafa pet. 3- Borboleta colorida.		

End.: Rua Alexandre Muraishi nº 0250 – Centro – Guaíra-Sp. CEP: 14.790-000

Telefones: Fixo: 17-3331-2760 - Celular e WhatsApp: 17-99975-2760

CNPJ: 48.448.526/0001-65 - e-mail: [secretaria@apaeguaira.org.br](mailto:secretaria@apaeguaira.org.br) - Site: [www.apaeguaira.com.br](http://www.apaeguaira.com.br)





## ASSOCIAÇÃO DE PAIS E AMIGOS DOS EXCEPCIONAIS DE GUAÍRA

Fundada em 06 de dezembro de 1976

Autorização para funcionamento: Portaria DRE 30/06 - Publicado DOE 03/07/82

Filiada à Federação Nacional das APAEs sob nº 322

Registros: Conselho Nacional do Serviço Social MEC – nº 243708

Conselho Municipal de Assistência Social – nº 005

Declarada: Entidade de Fins Filantrópicos – 20/06/95

Utilidade Pública Federal Lei n. 91108–Utilidade Pública Estadual Lei nº 2426–Utilidade Pública Municipal Lei nº 1100

### **Objetivos:**

- 1-Despertar a curiosidade, em manipular a gelatina e encontrar as frutas e nomeá-las, trabalhar textura, temperatura.
- 2- Conhecimento social (animais aquáticos), motricidade fina, desenvolvimento do raciocínio lógico-matemático.
- 3- Estimular as crianças a desenvolver a sua coordenação motora, a agilidade, atenção e a concentração.

### **Avaliação:**

- 1-Todos os alunos estavam presentes na aula, a professora iniciou a atividade mostrando as frutas, maçã e banana, dois alunos identificaram a fruta e as cores da mesma. Logo após, a professora pegou a tigela com a gelatina e as frutas dentro, todos os alunos colocaram as mãos na gelatina, trabalhando a percepção tátil. Um desses alunos colocou a gelatina até a boca. Dois alunos não gostaram da textura da gelatina e colocaram somente uma vez a mão, os demais gostaram e mostraram grande interesse. Os alunos mantiveram grande atenção e foco na realização da atividade. Depois da atividade, teve degustação da gelatina para os alunos.
- 2-A professora iniciou a atividade mostrando uma garrafa com água, os alunos colocaram a mão na água, logo após cada aluno colocou um peixe de EVA na garrafa. Os alunos demonstraram grande entusiasmo e interesse na atividade, eles mantiveram o foco e a atenção o tempo todo na atividade.
- 3-A professora apresentou a atividade e questionou o nome do animal (borboleta). Dois alunos responderam. Em seguida, informou para cada aluno a formar uma fila e depositar a bola em sua asa, conforme a cor. Dois alunos desenvolveram a atividade sem apoio e três alunos necessitaram de assistência para a execução da atividade, sendo necessário que a professora segurasse suas mãos para a realização da atividade. Os alunos demonstraram grande euforia e ansiedade, demonstrando choro.

### **Motricidade Ampla:**

- 1-Caminhada
- 2-Brincadeira dentro e fora.
- 3-Brincadeira no gramado com bola.

### **Objetivo:**

- 1- Desenvolver as habilidades motoras e melhora do equilíbrio.
- 2-Estimular a participação dos alunos, atenção e socialização.
- 3- Estimular a participação do aluno, a coordenação motora, a socialização e a cooperação entre as crianças

### **Avaliação:**

- 1-Todos os alunos estavam presentes na atividade proposta, fomos caminhar em volta da instituição, observando a paisagem, todos alunos apresentaram entusiasmos para essa atividade, cinco alunos desenvolveu a marcha (andou) trabalhou a percepção visual, uma aluna participou dessa atividade observando a paisagem e socializando com os amigos.
- 2- Os seis alunos realizou a atividade, atividade proposta foi feito um circo no chão e os alunos teria que ficar dentro quando fosse a ordem de comando ou fora, a atividade foi realizada por todos, estava bem envolvido na atividade demonstrando grande interesse, quatro alunos utilizaram apoio para desenvolver a atividade e dois alunos realizou a atividade sem apoio.
- 3- A atividade foi desenvolvida com todos alunos presentes, a atividade foi realizada no gramado da instituição e utilizamos a bola, cinco alunos desenvolveu a atividade sem apoio uma aluna necessitou de apoio, todos os alunos estava muitos entusiasmados se expressando por gestos e sorrisos.

### **Motricidade Fina:**

- 1- Massinha de modelar
- 2- Rasgar papéis.
- 3- Fazer bolinhas de papel crepom.

End.: Rua Alexandre Muraishi nº 0250 – Centro – Guaíra-Sp. CEP: 14.790-000

Telefones: Fixo: 17-3331-2760 - Celular e WhatsApp: 17-99975-2760

CNPJ: 48.448.526/0001-65 - e-mail: [secretaria@apaeguaira.org.br](mailto:secretaria@apaeguaira.org.br) - Site: [www.apaeguaira.com.br](http://www.apaeguaira.com.br)



## ASSOCIAÇÃO DE PAIS E AMIGOS DOS EXCEPCIONAIS DE GUAÍRA

Fundada em 06 de dezembro de 1976

Autorização para funcionamento: Portaria DRE 30/06 - Publicado DOE 03/07/82

Filiada à Federação Nacional das APAEs sob nº 322

Registros: Conselho Nacional do Serviço Social MEC – nº 243708

Conselho Municipal de Assistência Social – nº 005

Declarada: Entidade de Fins Filantrópicos – 20/06/95

Utilidade Pública Federal Lei n. 91108–Utilidade Pública Estadual Lei nº 2426–Utilidade Pública Municipal Lei nº 1100

### **Objetivo:**

- 1- Concentração, coordenação motora fina (segurar, apertar, modelar e separa) e percepção tátil e visual.
- 2- Estimular os movimentos com as mãos, atenção e participação.
- 3- Desenvolver a atenção, participação e movimento com as mãos.

### **Avaliação:**

- 1-Foi realizada com todos os alunos presente, a atividade era utilizando massinha de modelar, todos alunos mostraram muito interesse e entusiasmos na atividade, cinco deles desenvolveu toda a atividade sem apoio, e uma aluna precisou de apoio para executar a atividade.
- 2- Todos os alunos estava presente nessa atividade, foi entregue papel crepom para cada aluno e mostrado para cada como rasgar o mesmo, desenvolvendo os movimentos com as mãos a atenção e a participação dos alunos, quatro alunos desenvolveu a atividade sem apoio, dois alunos utilizou apoio para concluir a atividade.
- 3-Somente cinco alunos estava presente nesse dia, atividade era fazer bolinha com papel crepom trabalhando a atenção, participação e o movimento das mãos, no início da atividade todos os alunos precisou de apoio para desenvolver a mesma, com o passar do tempo os cinco alunos que estava presente conseguiu realizar a atividade sem apoio.

### **Recreação:**

- 1-Brincadeira com giz de lousa (rabiscar o chão do quiosque).
- 2- Bola atrás.
- 3- Brincadeira com bexigas coloridas.

### **Objetivo:**

- 1- Estimular a participação dos alunos criatividade e percepção visual.
- 2- Estimular a atenção, concentração, participação e observação dos alunos.
- 3- Desenvolver a socialização e movimentos com o corpo.

### **Avaliação:**

- 1-Apenas cinco Alunos estavam presentes nessa atividade, todos conseguiu desenvolver a atividade proposta e os seus objetivos estipulados.
- 2- Todos os alunos estavam presentes, a atividade foi de colocar a bola atrás do amigo, cinco alunos necessitaram de apoio para concluir a atividade e uma aluna conseguiu desenvolver a atividade sem apoio.
- 3-Todos os alunos estavam presentes nessa atividade, todos demostram entusiasmo para desenvolver a atividade propostas dois alunos se manifestaram por meio da oralidade (fala) e quatro alunos manifestaram por meio de gestos e expressões facial.

### **Artes:**

- 1- Pintura de desenho com cotonete
- 2- Perfuração com pontilhados.
- 3- Carimbo das mãos

### **Objetivos:**

- 1-Desenvolver a coordenação motora fina, estimular a criatividade e percepção visual.
- 2-Trabalhar a percepção visual, atenção e participação.
- 3- Estimular a participação, criatividade, percepção visual, auditiva e tátil.

### **Avaliação:**

- 1- Todos os alunos estavam presentes, essa atividade foi desenvolvida com tinta guache e cotonete, os alunos demostraram grande interesse na atividade, quatro alunos necessitou de apoio para a realização da atividade e dois alunos executaram a atividade sem apoio.
- 2-Cinco alunos estavam presentes na realização da atividade, a mesma foi desenvolvida com a folha impressa

End.: Rua Alexandre Muraishi nº 0250 – Centro – Guaíra-Sp. CEP: 14.790-000

Telefones: Fixo: 17-3331-2760 - Celular e WhatsApp: 17-99975-2760

CNPJ: 48.448.526/0001-65 - e-mail: [secretaria@apaeguaira.org.br](mailto:secretaria@apaeguaira.org.br) - Site: [www.apaeguaira.com.br](http://www.apaeguaira.com.br)



## ASSOCIAÇÃO DE PAIS E AMIGOS DOS EXCEPCIONAIS DE GUAÍRA

Fundada em 06 de dezembro de 1976

Autorização para funcionamento: Portaria DRE 30/06 - Publicado DOE 03/07/82

Filiada à Federação Nacional das APAEs sob nº 322

Registros: Conselho Nacional do Serviço Social MEC – nº 243708

Conselho Municipal de Assistência Social – nº 005

Declarada: Entidade de Fins Filantrópicos – 20/06/95

Utilidade Pública Federal Lei n. 91108–Utilidade Pública Estadual Lei nº 2426–Utilidade Pública Municipal Lei nº 1100

contendo pontilhados para a perfuração com o palito. Todos os alunos presentes demonstraram entusiasmo, porém apresentaram dificuldade em manter o foco, sendo necessário que a professora direcionasse o aluno para retornar o foco na atividade. Três alunos necessitaram de auxílio na perfuração, sendo necessário pegar nas mãos dos alunos. Os outros dois conseguiram desenvolver a atividade somente com a orientação verbal da professora. 3- Todos os alunos estavam presentes, essa atividade foi desenvolvida com tinta guache e cotonete, os alunos demonstraram grande interesse na atividade, quatro alunos necessitou de apoio para a realização da atividade e dois alunos executaram a atividade sem apoio.

### **Brinquedoteca:**

- 1- Brincadeira com brinquedos.
- 2- Brinquedos e brincadeiras livres, com objetos sonoros ou não.
- 3- Encaixe e movimento.

### **Objetivo:**

- 1- Trabalhar a escolha dos brinquedos, guardar e socializar.
- 2- Oportunizar o aluno a fazer a escolha do seu próprio brinquedo e a forma com que deseja brincar, sempre sendo estimulado e observado pela o professora e cuidadoras.
- 3- Desenvolver a coordenação motora fina ao manusear as peças.

### **Avaliação:**

- 1- Cinco alunos estavam presentes nessa atividade, os alunos escolheram o brinquedo de sua preferência, logo após eles brincaram no chão desenvolvendo todos os objetivos propostos.
- 2- Todos os alunos estavam presentes e participou dessa atividade proposta, cinco deles escolheu o brinquedo que gostaram de brincar, indo até a prateleira pegando, sendo o brinquedo ele sonoro ou não, uma aluna escolheu o seu brinquedo a professora mostrava e por expressão facial a mesma demonstrava interesse ou não no brinquedo.
- 3- Somente cinco alunos estava presente na atividade, a atividade foi desenvolvida na brinquedoteca onde os alunos trabalharam o manuseio das peças do lego, encaixando o mesmo, quatro alunos conseguiram desenvolver a atividade sem apoio e uma aluna desenvolveu a atividade com o apoio.

### **Educação Física**

Atividade trabalhadas:

Lego;

Arremesso de bola em dupla;

Lousa mágica magnética;

Caderno mágico;

Desenho livre no chão.

### **Objetivo trabalhado:**

Motricidade fina, aprender a controlar a pressão sobre o lápis, observar o traçado dos desenhos.

Trabalho de noção de espaço, momento de espera.

### **Conclusão**

Ao ser trabalhado o ato de esperar envolve diversos fatores como a autorregulação, controle inibitório e a atenção.

A motricidade fina é uma habilidade essencial para o desenvolvimento das crianças e para a realização de atividades diárias.

End.: Rua Alexandre Muraishi nº 0250 – Centro – Guaíra-Sp. CEP: 14.790-000

Telefones: Fixo: 17-3331-2760 - Celular e WhatsApp: 17-99975-2760

CNPJ: 48.448.526/0001-65 - e-mail: [secretaria@apaeguaira.org.br](mailto:secretaria@apaeguaira.org.br) - Site: [www.apaeguaira.com.br](http://www.apaeguaira.com.br)



## ASSOCIAÇÃO DE PAIS E AMIGOS DOS EXCEPCIONAIS DE GUAÍRA

Fundada em 06 de dezembro de 1976

Autorização para funcionamento: Portaria DRE 30/06 - Publicado DOE 03/07/82

Filiada à Federação Nacional das APAEs sob nº 322

Registros: Conselho Nacional do Serviço Social MEC – nº 243708

Conselho Municipal de Assistência Social – nº 005

Declarada: Entidade de Fins Filantrópicos – 20/06/95

Utilidade Pública Federal Lei n. 91108–Utilidade Pública Estadual Lei nº 2426–Utilidade Pública Municipal Lei nº 1100

### FOTOS:



**Projeto vogais e diferentes texturas**



**Brincadeira dentro e for a**



**O que é o que é (animais).**

### FOTOS: Educação Física



**Objetivo Específico do plano:** Assegurar à criança de 3 meses a 5 anos o acesso à Educação Infantil garantindo processos de apropriação, renovação e articulação de conhecimentos e aprendizagens de diferentes linguagens de forma remota.

**Atividade:** Educação Infantil

**Turma:** Educação Infantil II-B

**Professor:** Marisa Ângela Paixão

Professor de Educação Física: Tailara da Silva Maciel

**Cuidadores:** Tatiana Cristina Sebastião / Cristina Rocha

Nº de alunos: 8 atendidos

Carga Horária: 20h/semanal

Período: Vespertino

**Objetivo:** Desenvolver atividades que ofereçam ao aluno subsídios mais concretos.

Cumprimento da meta quantitativa

**Prevista:** 80% dos atendidos e suas famílias recebendo de forma remota o serviço necessário e garantido por lei.

Executada: 100%

Cumprimento da meta qualitativa

**Prevista:** Potencialização das áreas envolvidas no desenvolvimento global da criança e maior independência e autonomia.

**Executada:** através do atendimento foi possível estimular as áreas envolvidas no desenvolvimento global dos atendidos potencializando-as e verificar o avanço na aquisição da autonomia e independência.

### Atividades/Metodologia/Avaliação/Resultados:

#### Linguagem e Comunicação:

- 1 - Conversa com os alunos sobre a família
- 2- História Infantil Peppa Pig
- 3 - Caixas de figuras diversas

End.: Rua Alexandre Muraishi nº 0250 – Centro – Guaíra-Sp. CEP: 14.790-000

Telefones: Fixo: 17-3331-2760 - Celular e WhatsApp: 17-99975-2760

CNPJ: 48.448.526/0001-65 - e-mail: [secretaria@apaeguaira.org.br](mailto:secretaria@apaeguaira.org.br) - Site: [www.apaeguaira.com.br](http://www.apaeguaira.com.br)



## ASSOCIAÇÃO DE PAIS E AMIGOS DOS EXCEPCIONAIS DE GUAÍRA

Fundada em 06 de dezembro de 1976

Autorização para funcionamento: Portaria DRE 30/06 - Publicado DOE 03/07/82

Filiada à Federação Nacional das APAEs sob nº 322

Registros: Conselho Nacional do Serviço Social MEC – nº 243708

Conselho Municipal de Assistência Social – nº 005

Declarada: Entidade de Fins Filantrópicos – 20/06/95

Utilidade Pública Federal Lei n. 91108–Utilidade Pública Estadual Lei nº 2426–Utilidade Pública Municipal Lei nº 1100

### **Objetivo:**

- 1-Desenvolver a linguagem oral (falar) a capacidade de ouvir e de expressar.
- 2- Desenvolver a oralidade (falar) participação, atenção e conhecimento da história.
- 3- Estimular o conhecimento das figuras, percepção visual e atenção dos alunos.

### **Avaliação:**

No item 1 Conversas com os alunos sobre a família. Em uma roda de conversa a professora fez várias perguntas para os alunos, nome dos membros da família, um aluno por vez respondeu do seu jeito através da fala, gesto e sorrisos.

No item 2; História Infantil (Peppa Pig) os alunos ouviram a história cantada pela professora. Logo em seguida os alunos olharam o livro de história observando as figuras do livro. Gostaram muito da história contada pela professora.

No item 3; Caixas de figuras diversas, os alunos realizaram a atividade proposta tirando figuras da caixa. E fizeram o conhecimento das figuras, logo em seguida cantaram a musica de cada figura.

### **Percepto Cognitivo:**

- 1 - Montagem das partes do seu corpo através de desenhos e usar a criatividade
- 2 - Números e quantidades
- 3- Brincadeiras com legos coloridos

### **Objetivo:**

- 1- Estimular a participação, percepção visual conhecimentos das partes do corpo e movimentos com as mãos.
- 2 - Trabalhar os conhecimentos dos números percepção visual, auditiva e participação.
- 3- Estimular a participação, percepção visual conhecimentos das cores e movimentos com as mãos.

### **Avaliação:**

No item1; Montagem das partes do seu corpo, através de desenhos e usar a criatividade para montar as roupas. Essa atividade foi bem criativa a professora riscou o corpo de cada aluno na folha de papel pardo, colou na parede e um aluno por vez, foi colando as partes do rosto e logo em seguida fizeram a colagem das roupas com pedaços de papel crepom colorido, um aluno realizou a atividade com tinta guache. Eles gostaram muito.

No item 2; Números e quantidades os alunos realizaram a atividade proposta com orientações e alguns alunos com ajuda, fizeram o conhecimento dos números e realizaram as quantidades

No item 3; Brincadeira com legos coloridos, todos os alunos amaram realizar essa atividade, receberam os legos logo em seguida começaram a atividade encaixando uma peça na outra e formando objetos.

Pura diversão.

### **Motricidade Ampla:**

- 1-Brincadeira com bexigas coloridas
- 2 - Brincadeiras diversas no quiosque da escola
- 3 - Caminhar em obstáculos

### **Objetivos:**

- 1 - Desenvolver a atenção, concentração e participação.
- 2- Desenvolver habilidades importantes que acompanharão ate a vida adulta, criatividade e vínculos de amizades, socialização.
- 3 - Desenvolver a atenção e o equilíbrio

### **Avaliação:**

No item 1 Brincadeira com bexigas coloridas o aluno realizaram a atividade proposta com muitas diversão jogando as bexigas para cima e se interagiram muito com os amigos da sala.

No item 2 Brincadeiras diversas no quiosque da escola todos os alunos se divertiram com as brincadeiras diversas.

End.: Rua Alexandre Muraishi nº 0250 – Centro – Guaíra-Sp. CEP: 14.790-000

Telefones: Fixo: 17-3331-2760 - Celular e WhatsApp: 17-99975-2760

CNPJ: 48.448.526/0001-65 - e-mail: [secretaria@apaeguaira.org.br](mailto:secretaria@apaeguaira.org.br) - Site: [www.apaeguaira.com.br](http://www.apaeguaira.com.br)



## ASSOCIAÇÃO DE PAIS E AMIGOS DOS EXCEPCIONAIS DE GUAÍRA

Fundada em 06 de dezembro de 1976

Autorização para funcionamento: Portaria DRE 30/06 - Publicado DOE 03/07/82

Filiada à Federação Nacional das APAEs sob nº 322

Registros: Conselho Nacional do Serviço Social MEC – nº 243708

Conselho Municipal de Assistência Social – nº 005

Declarada: Entidade de Fins Filantrópicos – 20/06/95

Utilidade Pública Federal Lei n. 91108–Utilidade Pública Estadual Lei nº 2426–Utilidade Pública Municipal Lei nº 1100

Interagiram-se muito com as brincadeiras aplicadas, e tiveram uma ótima integração.

No item 3 Todos os alunos realizaram com sucesso a atividade proposta.

### **Motricidade Fina:**

- 1- Jogo da memória de frutas
- 2 - Encaixes de animais de madeira
- 3 - Confecções de massinha de modelar

### **Objetivo:**

- 1 – Desenvolver a atenção conhecimentos e identificações das frutas.
- 2 – estimular a oralidade, atenção, conhecimentos dos animais e participação dos alunos.
- 3 – Desenvolver a participação, movimentos com as mãos e criatividade.

### **Avaliação:**

No item 1; Jogo da memória de frutas, os alunos realizaram a atividade com orientações e alguns alunos com ajuda. Foram orientadas pela professora muitas atenção e estímulos na realização da atividade.

No item 2; Encaixe de animais de madeira foi explicado pela professora a maneira correta dos encaixes e a apresentação dos animais. Os alunos foram orientados na realização da atividade proposta, alguns alunos necessitaram de ajuda.

No item 3; Confecção de massinha, logo em seguida foi feita a confecção os alunos interagiram e fizeram bastante objetos com as forminhas gostaram muito da atividade da massinha

### **Recreação:**

- 1-Brincadeira de roda
- 2-Brincadeira do peixinho
- 3- Ensaio do festival Natalino

### **Objetivos:**

- 1- Desenvolver a coordenação motora ampla, participação e oralidade (cantar)
- 2-Desenvolver a coordenação motora ampla, participação e socialização
- 3- Promover a compreensão dos valores natalinos, como solidariedade e a empatia. Estimular a criatividade por meio de atividades artísticas e culturais relacionadas ao natal. Trabalhar a socialização dos alunos

### **Avaliação:**

No item 1: Brincadeira de roda todos os alunos tiveram uma ótima participação e se divertiram muito

No item 2: Brincadeira do peixinho os alunos cantaram do seu jeito e fizeram bastante gestos.

No item 3: Ensaio do festival natalino todos os alunos estão fazendo uma ótima participação dançando e fazendo bastante gestos e se interagindo muito com os amigos da escola

### **Artes:**

- 1- Pintura de desenhos com cotonete
- 2- Colagem na letra inicial do nome próprio
- 3- Pinturas de desenhos diversos

### **Objetivos:**

- 1- Desenvolver a coordenação motora fina, percepção visual. Aprender a trabalhar dentro e fora.
- 2- Trabalhar a oralidade, coordenação motora fina, criatividade e participação dos alunos
- 3- Estimular a coordenação motora fina e a criatividade dos alunos.

End.: Rua Alexandre Muraishi nº 0250 – Centro – Guaíra-Sp. CEP: 14.790-000

Telefones: Fixo: 17-3331-2760 - Celular e WhatsApp: 17-99975-2760

CNPJ: 48.448.526/0001-65 - e-mail: [secretaria@apaeguaira.org.br](mailto:secretaria@apaeguaira.org.br) - Site: [www.apaeguaira.com.br](http://www.apaeguaira.com.br)





## ASSOCIAÇÃO DE PAIS E AMIGOS DOS EXCEPCIONAIS DE GUAÍRA

Fundada em 06 de dezembro de 1976

Autorização para funcionamento: Portaria DRE 30/06 - Publicado DOE 03/07/82

Filiada à Federação Nacional das APAEs sob nº 322

Registros: Conselho Nacional do Serviço Social MEC – nº 243708

Conselho Municipal de Assistência Social – nº 005

Declarada: Entidade de Fins Filantrópicos – 20/06/95

Utilidade Pública Federal Lei n. 91108–Utilidade Pública Estadual Lei nº 2426–Utilidade Pública Municipal Lei nº 1100

### **Avaliação:**

No item 1: Pintura de desenhos com cotonete os alunos realizaram a atividade proposta com atenção eles amaram usar tinta guache.

No item 2: Colagem na letra inicial do nome próprio os alunos fizeram a identificação da letra inicial do nome logo em seguida fizeram a colagem com pedaços de E.V.A.

No item 3: Pintura de desenhos diversos os alunos realizaram a pintura dos desenhos usando lápis de cor e usaram as cores de sua preferência. Logo em seguida falaram ad cores usadas na pintura dos desenhos.

### **Musicalização/Músicas:**

- 1- Música diversa
- 2- Músicas, mãezinha do céu
- 3- Músicas se eu fosse um peixinho

### **Objetivos:**

- 1- Desenvolver a oralidade (cantar) socialização dos alunos da sala
- 2- Trabalhar a oralidade e participação
- 3- Estimular a oralidade (cantar) através das músicas

### **Avaliação:**

No item 1, 2 e 3 os alunos adoraram cantar essas músicas fizeram gestos, movimentos com o corpo e cantaram do seu jeito, foi um momento muito agradável e diferente. Todos os alunos da sala de aula fizeram uma ótima integração.

### **Brinquedoteca:**

- 1- Figura diversa
- 2- Montando a torre gigante com legos coloridos
- 3- Brincadeiras com ursinhos de pelúcias

### **Objetivo:**

- 1- Trabalhar o conhecimento das figuras e participação
- 2- Incentivar a oralidade, atenção, concentração, equilíbrio e percepção visual.
- 3- Incentivar os alunos a participar da atividade e interagir com a turma da sala

### **Avaliação:**

No item 1, Figuras diversas os alunos com orientações da professora realizaram a atividade propostas reconhecendo as figuras diversas e gostaram muito da atividade realizada.

No item 2, Montando a torre gigante com os legos coloridos todos os alunos da sala se interagiram muito com essa atividade eles adoram montar torres e objetos com os legos coloridos.

No item 3, Brincadeira com ursinhos de pelúcias cada aluno da sala fez a sua escolha dos ursinhos de pelúcia falaram a cor de cada ursinho e brincaram muito com eles. Se socializaram com a atividade propostas e se divertiram muito.

### **Educação Física**

Atividade trabalhadas:

- Lego;
- Arremesso de bola em dupla;
- Lousa magica magnética;
- Caderno mágico;
- Desenho livre no chão.

End.: Rua Alexandre Muraishi nº 0250 – Centro – Guaíra-Sp. CEP: 14.790-000

Telefones: Fixo: 17-3331-2760 - Celular e WhatsApp: 17-99975-2760

CNPJ: 48.448.526/0001-65 - e-mail: [secretaria@apaeguaira.org.br](mailto:secretaria@apaeguaira.org.br) - Site: [www.apaeguaira.com.br](http://www.apaeguaira.com.br)



## ASSOCIAÇÃO DE PAIS E AMIGOS DOS EXCEPCIONAIS DE GUAÍRA

Fundada em 06 de dezembro de 1976

Autorização para funcionamento: Portaria DRE 30/06 - Publicado DOE 03/07/82

Filiada à Federação Nacional das APAEs sob nº 322

Registros: Conselho Nacional do Serviço Social MEC – nº 243708

Conselho Municipal de Assistência Social – nº 005

Declarada: Entidade de Fins Filantrópicos – 20/06/95

Utilidade Pública Federal Lei n. 91108–Utilidade Pública Estadual Lei nº 2426–Utilidade Pública Municipal Lei nº 1100

### Objetivo trabalhado:

Motricidade fina, aprender a controlar a pressão sobre o lápis, observar o traçado dos desenhos. Trabalho de noção de espaço, momento de espera.

### Conclusão

Ao ser trabalhado o ato de esperar envolve diversos fatores como a autorregulação, controle inibitório e a atenção.

A motricidade fina é uma habilidade essencial para o desenvolvimento das crianças e para a realização de atividades diárias.

### FOTOS:



Atividade: Trabalhar o corpo humano



Atividade: Pintura com tinta guache desenho do papai Noel e colagem de pedaços de E.V.A



Atividade: Pescaria de bolinhas de plástico coloridas com peneira

### FOTOS: Educação Física



**Objetivo Específico do plano:** Garantir a oferta de atendimento pedagógico correspondente aos anos iniciais do Ensino Fundamental, ou seja, do 1º ao 5º ano deste nível de escolaridade, na modalidade Escola de Educação Exclusiva.

**Atividade:** Ensino Fundamental

**Turma:** Ensino Fundamental I A

**Professor:** Rosimeire Rosa Sousa

Professor de Educação Física: Tailara da Silva Maciel

Professor de Artes: Luciene Aparecida Mortari Cipriano

**Cuidadores:** Gilda dos Santos Silvério – Simone Cristina Barbosa

Nº de alunos: 09 alunos

Carga Horária: 20h/semanal

Período: Matutino

**Objetivo:** Garantir atendimento pedagógico em sala para alunos que necessitam de apoio permanente-pervasivo com Deficiência Intelectual ou deficiência múltipla associada a Deficiência Intelectual e de apoio substancial ou muito substancial com Transtorno do Espectro Autista, ou Deficiência Múltipla associada ao Transtorno do Espectro Autista.

Cumprimento da meta quantitativa

**Prevista:** 80% dos atendidos e suas famílias recebendo de forma remota o serviço necessário e garantido por lei.

Executada: 100%

Cumprimento da meta qualitativa

End.: Rua Alexandre Muraishi nº 0250 – Centro – Guaíra-Sp. CEP: 14.790-000

Telefones: Fixo: 17-3331-2760 - Celular e WhatsApp: 17-99975-2760

CNPJ: 48.448.526/0001-65 - e-mail: [secretaria@apaeguaira.org.br](mailto:secretaria@apaeguaira.org.br) - Site: [www.apaeguaira.com.br](http://www.apaeguaira.com.br)



## ASSOCIAÇÃO DE PAIS E AMIGOS DOS EXCEPCIONAIS DE GUAÍRA

Fundada em 06 de dezembro de 1976

Autorização para funcionamento: Portaria DRE 30/06 - Publicado DOE 03/07/82

Filiada à Federação Nacional das APAEs sob nº 322

Registros: Conselho Nacional do Serviço Social MEC – nº 243708

Conselho Municipal de Assistência Social – nº 005

Declarada: Entidade de Fins Filantrópicos – 20/06/95

Utilidade Pública Federal Lei n. 91108–Utilidade Pública Estadual Lei nº 2426–Utilidade Pública Municipal Lei nº 1100

**Prevista:** Manter vínculo com atendidos e suas famílias; estimular e fortalecer habilidades adaptativas.

**Executada:** Manutenção dos vínculos com os atendidos e suas famílias e fortalecimento das habilidades adaptativas.

### Atividades/Metodologia/Avaliação/Resultados:

#### Linguagem e Comunicação:

- 1 - Desenho de animal
- 2 - Letras do alfabeto
- 3 - Vogais

#### Objetivos:

- 1 - Reconhecer as sombras dos animais e trabalhar a atenção visual, nesta atividade todos os alunos tiveram um bom desempenho
- 2 - Aprender as letras do alfabeto é desenvolver a base para a leitura e escrita, permitindo que ela reconheça, compreenda e use as letras para formar palavras e se comunicar.
- 3 - Aprender as vogais é facilitar o reconhecimento das primeiras letras essenciais para formar palavras simples e iniciar a alfabetização.

#### Avaliação:

Na atividade 1, 2 e 3 (Desenho de animal/Letras do alfabeto/Vogais), uma aluna realizou a atividade de acordo com o que foi proposto, apresentou dificuldade para fazer os desenhos e para identificar algumas letras do alfabeto sendo necessário dar continuidade nas atividades citadas em um outro momento utilizando outras estratégias.

Um aluno realizou as atividades com apoio verbal e visual e apresentou muita dificuldade sendo necessário dar continuidade em outro momento utilizando novas estratégias.

O restante realizaram as atividades citadas acima utilizando tinta guache para realizar a grafia cada um dentro de suas dificuldades com apoio e direcionamento da professora e das cuidadoras.

#### Matemática:

- 1-ligar pontos para formar o desenho
- 2- Cor Primária

#### Objetivos:

- 1 - Identificar as formas e adquirir habilidades espaciais e geométricas
- 2 - Fixar a cor vermelha.

#### Avaliação:

Na Atividade 1 (Contorno das formas geométricas) e Atividade 2 (Cor Primária Vermelha), apenas um aluno conseguiu realizar as atividades corretamente. Os demais alunos necessitaram de suporte adicional da professora e cuidadoras.

#### Ciências:

- 1 - Conhecendo as frutas
- 2 - Partes do corpo humano.

#### Objetivos:

- 1 - Identificar e aprender sobre diferentes tipos de frutas, incluindo suas características e cores.
- 2 - Reconhecer as partes do corpo

#### Avaliação:

Na atividade número 1 (Conhecendo as frutas), dois alunos conhecem todas as frutas, a atividade de acordo com o que foi proposto pela professora.

End.: Rua Alexandre Muraishi nº 0250 – Centro – Guairá-Sp. CEP: 14.790-000

Telefones: Fixo: 17-3331-2760 - Celular e WhatsApp: 17-99975-2760

CNPJ: 48.448.526/0001-65 - e-mail: [secretaria@apaeguaira.org.br](mailto:secretaria@apaeguaira.org.br) - Site: [www.apaeguaira.com.br](http://www.apaeguaira.com.br)



## ASSOCIAÇÃO DE PAIS E AMIGOS DOS EXCEPCIONAIS DE GUAÍRA

Fundada em 06 de dezembro de 1976

Autorização para funcionamento: Portaria DRE 30/06 - Publicado DOE 03/07/82

Filiada à Federação Nacional das APAEs sob nº 322

Registros: Conselho Nacional do Serviço Social MEC – nº 243708

Conselho Municipal de Assistência Social – nº 005

Declarada: Entidade de Fins Filantrópicos – 20/06/95

Utilidade Pública Federal Lei n. 91108–Utilidade Pública Estadual Lei nº 2426–Utilidade Pública Municipal Lei nº 1100

O restante dos alunos demonstraram satisfação ao participarem da atividade através de sorrisos Na atividade 2 (Reconhecer as partes do corpo), foi realizada com apoio visual e verbal sendo necessário dar continuidade em outro momento utilizando novas estratégias pois houve muita dificuldade ao realizá-la.

### **História:**

- 1 – Confeção de enfeites para o natal
- 2 – Convivência na escola

### **Objetivos:**

- 1 – Desenvolver habilidades artísticas, além de promover a expressão de sentimentos. A atividade também incentiva a criatividade, a coordenação motora e a personalização, permitindo que o aluno crie algo significativo
- 2- Os objetivos da convivência na escola são fundamentais para criar um ambiente de aprendizado seguro, inclusivo e harmonioso, onde todos os alunos podem desenvolver suas habilidades acadêmicas, sociais e emocionais.

### **Avaliação:**

Quando se observa que dois alunos não foram bem nessas atividades, é essencial analisar as possíveis causas e planejar intervenções específicas para ajudá-los a melhorar.

Todas as atividades citadas acima foram realizadas com a participação dos alunos cada um dentro de suas habilidades.

### **Geografia:**

- 1 – Caminhada.
- 2 – Movimentos corporais.
- 3 – Alto e baixo.

### **Objetivos:**

- 1 – Conhecer diferentes ambientes e adequação social.
- 2-Desenvolver a coordenação motora ampla através dos movimentos realizados pelo nosso corpo.
- 3 – Diferenciar alturas.

### **Avaliação:**

As atividades 1 (Caminhada), foi realizada dentro e fora da escola onde uma aluna teve orientação e direcionamentos constantes pois vem apresentando dificuldades em participar de atividades diárias estando em ambiente abertos tanto no ambiente escolar quanto no ambiente familiar, sendo necessário dar continuidade no trabalho desenvolvido utilizando diversas estratégias

O restante dos alunos são cadeirantes sendo conduzidos pelas cuidadoras e pela professora onde aparentemente demonstraram que gostaram de caminhar.

A atividade 2 e 3 foram realizadas com apoio e direcionamentos da professora e cuidadoras.

### **AVD/AVP:**

- 1 – Dinâmica com várias brincadeiras no pátio da escola (APAE) com a professora de Educação física

#### **2 – Higieneização das mãos**

1 – -promover o desenvolvimento físico, social e emocional, permitindo que ela interaja com outras crianças, explore o ambiente e gaste energia de forma saudável. Isso também contribui para melhorar habilidades motoras e fortalecer vínculos sociais.

2 – promover o desenvolvimento físico, social e emocional, permitindo que ela interaja com outras crianças, explore o ambiente e gaste energia de forma saudável



## ASSOCIAÇÃO DE PAIS E AMIGOS DOS EXCEPCIONAIS DE GUAÍRA

Fundada em 06 de dezembro de 1976

Autorização para funcionamento: Portaria DRE 30/06 - Publicado DOE 03/07/82

Filiada à Federação Nacional das APAEs sob nº 322

Registros: Conselho Nacional do Serviço Social MEC – nº 243708

Conselho Municipal de Assistência Social – nº 005

Declarada: Entidade de Fins Filantrópicos – 20/06/95

Utilidade Pública Federal Lei n. 91108–Utilidade Pública Estadual Lei nº 2426–Utilidade Pública Municipal Lei nº 1100

### **Avaliação:**

Na atividade 1 e 2

Os restantes dos alunos são totalmente dependentes da professora e cuidadoras.

### **Socioafetiva:**

1 – Brincadeira com bola.

2 – Brincadeira com bexigas.

3 – Rabisco com giz colorido.

### **Objetivos:**

1, 2 e 3- Integração entre os alunos e desenvolver a coordenação motora fina.

### **Avaliação:**

Na atividade 1 e 2 (Brincadeira de bola/ Brincadeira com bexigas) todos participaram e realizaram a atividade com apoio e orientação da professora, cada um dentro de suas limitações.

Na atividade 3 (Rabisco com giz colorido), somente dois alunos realizaram a atividade onde os mesmo realizaram diversos Rabisco no chão.

O restante dos alunos realizaram a atividade de forma adaptada onde foi utilizado diversas cores de bexigas.

### **Brinquedoteca:**

1 – Legos.

2 – Jogo da memória.

3 – Trabalho de pinça

### **Objetivos:**

1 – Desenvolver a criatividade, atenção, fixar as cores e desenvolver a coordenação motora fina.

2 – Desenvolver a atenção e a concentração.

3- Desenvolver habilidades motoras finas essenciais. A prática regular fortalece os músculos das mãos e dos dedos, preparando as crianças para atividades como escrever, desenhar e recortar. Além disso, melhora a coordenação olho-mão, facilitando tarefas cotidianas e acadêmicas.

### **Avaliação:**

Na atividade (1, 2 e 3), dois alunos realizaram as atividades com apoio verbal/ visual e orientação constante da professora e cuidadoras para realizarem as atividades propostas.

Os dois alunos apresentaram mais dificuldades ao realizarem a atividade 2.

O restante dos alunos foram estimulados a desenvolver a coordenação motora fina através do pegar objetos, segurar e sentir as texturas.

### **Artes:**

Atividades:

1 – Conteúdo: Presépio /Pintura e montagem.

Objetivos: Retratar o estábulo onde JESUS CRISTO nasceu. Trabalhar habilidades motoras finas, como pinturas, recortes, colagens, despertar a imaginação.

2 – Conteúdo: Decoração natalina com CD, (reciclagem).

Objetivos: Exercitar a criatividade, reforçar tradições e potencializar habilidaes artisticas.

3 – Conteúdo: Máscaras da cultura africana.

Objetivos Ao aprenderem sobre as máscaras africanas, os alunos são expostos a uma parte importante da cultura africana, muito diversificada em tradições e rituais. Isso ajuda a promover a compreensão e a apreciação da diversidade cultural.

4 – Conteúdo: Confeção de decoração natalina para escola.

End.: Rua Alexandre Muraishi nº 0250 – Centro – Guaíra-Sp. CEP: 14.790-000

Telefones: Fixo: 17-3331-2760 - Celular e WhatsApp: 17-99975-2760

CNPJ: 48.448.526/0001-65 - e-mail: [secretaria@apaeguaira.org.br](mailto:secretaria@apaeguaira.org.br) - Site: [www.apaeguaira.com.br](http://www.apaeguaira.com.br)



## ASSOCIAÇÃO DE PAIS E AMIGOS DOS EXCEPCIONAIS DE GUAÍRA

Fundada em 06 de dezembro de 1976

Autorização para funcionamento: Portaria DRE 30/06 - Publicado DOE 03/07/82

Filiada à Federação Nacional das APAEs sob nº 322

Registros: Conselho Nacional do Serviço Social MEC – nº 243708

Conselho Municipal de Assistência Social – nº 005

Declarada: Entidade de Fins Filantrópicos – 20/06/95

Utilidade Pública Federal Lei n. 91108–Utilidade Pública Estadual Lei nº 2426–Utilidade Pública Municipal Lei nº 1100

**Objetivos:** Produzir trabalhos artísticos, utilizando a linguagem do desenho, da pintura, da colagem ...

### 5 – Conteúdo: Árvore de natal.

Objetivos: Desenvolver a percepção visual, o pensamento lógico, a noção de espaço, cores e formas. Aprimorar a coordenação motora. Memorizar sequências. Trabalhar a percepção viso motora, atenção e concentração. Conhecer noções de geometria. Influenciar na criatividade.

### 6 – Conteúdo: Música

Objetivos: Proporcionar às crianças a oportunidade de explorar e experimentar a música, estimulando o desenvolvimento de diversas habilidades.

### Educação Física

Atividade trabalhadas:

Lego;

Arremesso de bola em dupla;

Lousa magica magnética;

Caderno mágico;

Desenho livre no chão.

### Objetivo trabalhado:

Motricidade fina, aprender a controlar a pressão sobre o lápis, observar o traçado dos desenhos. Trabalho de noção de espaço, momento de espera.

### Conclusão

Ao ser trabalhado o ato de esperar envolve diversos fatores como a autorregulação, controle inibitório e a atenção.

A motricidade fina é uma habilidade essencial para o desenvolvimento das crianças e para a realização de atividades diárias.

### FOTOS:



### Artes:



### FOTOS: Educação Física



End.: Rua Alexandre Muraishi nº 0250 – Centro – Guaíra-Sp. CEP: 14.790-000

Telefones: Fixo: 17-3331-2760 - Celular e WhatsApp: 17-99975-2760

CNPJ: 48.448.526/0001-65 - e-mail: [secretaria@apaeguaira.org.br](mailto:secretaria@apaeguaira.org.br) - Site: [www.apaeguaira.com.br](http://www.apaeguaira.com.br)





## ASSOCIAÇÃO DE PAIS E AMIGOS DOS EXCEPCIONAIS DE GUAÍRA

Fundada em 06 de dezembro de 1976

Autorização para funcionamento: Portaria DRE 30/06 - Publicado DOE 03/07/82

Filiada à Federação Nacional das APAEs sob nº 322

Registros: Conselho Nacional do Serviço Social MEC – nº 243708

Conselho Municipal de Assistência Social – nº 005

Declarada: Entidade de Fins Filantrópicos – 20/06/95

Utilidade Pública Federal Lei n. 91108–Utilidade Pública Estadual Lei nº 2426–Utilidade Pública Municipal Lei nº 1100

### 3.2 ATIVIDADES DA EQUIPE ITINERANTE

<b>Objetivo Específico do plano:</b> Promover atendimento especializado e avaliações nas áreas de psicólogo, fonoaudiólogo e psicopedagoga para crianças e adolescentes.	
<b>Atividade:</b> Apoio técnico através de atendimento/intervenção interdisciplinar conforme a necessidade de cada atendido e/ou grupo/sala.	
<b>Executor:</b> Fonoaudióloga, Psicóloga e Psicopedagoga.	
<b>Objetivo:</b> Apoio técnico através de atendimento/intervenção interdisciplinar conforme a necessidade de cada atendido e/ou grupo/sala.	
Cumprimento da meta quantitativa	
<b>Prevista:</b> 1 intervenção/semanal por grupo, sala ou individual por setor, com atendimento mínimo de: Psicóloga e fonoaudióloga: 40% dos atendidos; psicopedagoga: 20% dos atendidos	<b>Executada:</b> 100% <b>Psicóloga:</b> Foram registrados 124 atendimentos à alunos matriculados no serviço educacional da APAE. <b>Fonoaudióloga:</b> Foram realizados 118 atendimentos individuais e grupais (de até 12 atendidos) a 80 crianças e adolescentes. <b>Psicopedagoga:</b> Foram executados 55 acompanhamentos em sistema grupal, 04 atendimentos individualizados.
Cumprimento da meta qualitativa	
<b>Prevista:</b> Estimular o desenvolvimento de habilidades.	<b>Executada:</b> Foram realizadas intervenções a fim de estimular e/ou adequar as habilidades defasadas.
Metodologia e Resultados:	
<b>Psicóloga:</b> No mês referido, houve 124 atendimentos realizados, seja de forma grupal, individual ou em pequenos grupos. Foram em sala de aula, com o apoio do professor especialista e cuidadoras ou/e em ambientes externos ou sala de atendimento técnico. Receberam atendimentos turmas de Educação Infantil, Ensino Fundamental Exclusivo, AEE e NAA. Os momentos de estimulação da técnica de psicologia da educação foram direcionados à estimulação cognitiva (principalmente memória e concentração), percepção visual, associação e pareamento, raciocínio lógico e estratégico, controle inibitório, treino em seguimento de ordem de comando, coordenação motora fina, estimulação da interação social, criatividade, habilidades socioemocionais através da resolução de problemas, comunicação e reconhecimento/identificação de emoções. Em algumas atividades, tema de Natal foi utilizado. Além disso, para atendidos maiores, com menos prejuízos cognitivo, foi oportunizado tanto de forma grupal, quanto individual, momentos que oportunizam a expressão/descarga emocional através de recursos lúdicos. Houve acompanhamento/apoio geral em data comemorativa aos aniversariantes do mês, que ocorre todos os meses, apoio também oferecido em piquenique, cinema e em dinâmica com EE Zezinho Portugal. Todos esses momentos são de grande relevância já que favorecem e estimulam habilidades sociais, comunicacionais, de coordenação motora, o brincar compartilhado, controle inibitório, entre outros. No piquenique, após alimentação os atendidos se socializam com todas as turmas do período. A técnica de psicologia acompanhou algumas brincadeiras como dança da cadeira e pico picolé. As crianças demonstram muito entusiasmo nesses momentos. Durante o mês, cinco atendimentos foram direcionados à demanda comportamental de WDJG e PMB, inclusive necessitando utilizar de técnica de contenção já que estava colocando-o ele próprio e terceiros em risco. Como já relatado anteriormente, além da estimulação direta com o aluno, vale ressaltar que orientações pontuais são dadas repetidas vezes ao professor especialista, apoio de sala e família, em relação às condutas que são adequadas. Infelizmente não há um comprometimento familiar em seguir orientações técnicas. Orientações à professora como tirar a criança do foco, usá-la como apoio de sala, evitando tempo ocioso, evitar frases negativas, mas sim afirmativas com ordem de comando sobre o que a criança deve fazer, usar maior tempo lúdico como acordo com a criança, evitar direcionar atenção negativa, mas sim ordem para a sala em geral, entre outras.	

End.: Rua Alexandre Muraishi nº 0250 – Centro – Guaíra-Sp. CEP: 14.790-000

Telefones: Fixo: 17-3331-2760 - Celular e WhatsApp: 17-99975-2760

CNPJ: 48.448.526/0001-65 - e-mail: [secretaria@apaeguaira.org.br](mailto:secretaria@apaeguaira.org.br) - Site: [www.apaeguaira.com.br](http://www.apaeguaira.com.br)



## ASSOCIAÇÃO DE PAIS E AMIGOS DOS EXCEPCIONAIS DE GUAÍRA

Fundada em 06 de dezembro de 1976

Autorização para funcionamento: Portaria DRE 30/06 - Publicado DOE 03/07/82

Filiada à Federação Nacional das APAEs sob nº 322

Registros: Conselho Nacional do Serviço Social MEC – nº 243708

Conselho Municipal de Assistência Social – nº 005

Declarada: Entidade de Fins Filantrópicos – 20/06/95

Utilidade Pública Federal Lei n. 91108–Utilidade Pública Estadual Lei nº 2426–Utilidade Pública Municipal Lei nº 1100

que podem estar sendo espelhados de suas vivências. É de grande valia momentos assim, já que contribuem para o vínculo e conhecimento maior sobre os atendidos.

Além disso, a técnica de psicologia executou outras atribuições técnicas relacionadas a elaboração de documentos internos como: relatório mensal de atividades; controle de atendimentos; correção de testagens; trocas técnicas com equipe de saúde e com equipe técnica da educação, coordenação e professores das turmas de Educação Infantil, AEE e NAA; discussão de casos de avaliação; atendimento à família; acompanhamento em atividades externas e reunião em CMDCA.

### **Fonoaudióloga:**

Neste mês, o setor de fonoaudiologia da educação do município realizou o acompanhamento de 80 crianças e adolescentes com atraso no desenvolvimento neuropsicomotor, deficiência intelectual ou múltipla e/ou TEA (transtorno do Espectro Autista).

O aluno YLECFs não recebeu quaisquer estímulos fonoaudiológicos, uma vez que se encontra afastado das atividades de forma presencial, através de atestado médico por tempo indeterminado.

Já os alunos VOBR, HHDL, EESC e ESC não receberam atendimentos deste setor por não estarem presentes nesta instituição em dias e horários pré estabelecidos para os atendimentos.

Os atendimentos se deram através de forma individual, duplas ou pequenos grupos em sala de terapia fonoaudiológica, salas multifuncionais, espaços externos da instituição e refeitório.

Mesmo que em atuação grupal, as orientações e direcionamentos ao atendido e/ou professores responsáveis são realizados de forma individual com viés às necessidades específicas de cada atendido, conforme manifestadas e observadas por terapeuta e professor.

Contribuição de sugestões para elaboração de atividades e materiais; propostas e orientações aos professores/cuidadores sobre adequação às estimulações; apoio na elaboração de agendas diárias e quadros de recompensas; direcionamentos a ordens de comando de forma funcional; apoio junto aos professores e ao setor de psicopedagogia para estimulações de percepções de fonema/grafema no aprendizado e; direcionamento de condutas a serem aplicadas, também faz parte do trabalho executado pelo setor de fonoaudiologia.

Os recursos utilizados através de atividades direcionadas, jogos, treinos, leituras, roda de conversas, musicalizações, adequações de ponto e modo articulatório dos fonemas, entre outros; foram apostos conforme favorecedor ao alcance de estímulos às áreas que se encontram em atraso ao esperado conforme idade do aluno e visto por este setor, professora e demais técnicos de execução direta.

A dificuldade na fala; presença de comunicação não verbal ou comunicação verbal, porém não funcional dos atendidos inseridos ao trabalho realizado por esta instituição, dificulta uma comunicação interpessoal com a realização de troca de informações precisas entre duas ou mais pessoas, seja ela direcionada por sinais verbais ou não verbais. Através de fala funcional, com boa compreensão ao ouvinte ou através de comunicação não verbal, porém com apoios funcionais quando desencadeada, proporciona ao aluno melhor vivência social; seja ela desencadeada através de fichas de comunicação alternativa, gestos, palavras isoladas pronunciadas com coerência ou adequação na elaboração frasal na comunicação. Tais dificuldades continuamente vão de encontro a outras problemáticas desencadeadas; como possíveis manifestações comportamentais consideradas não adequadas; assim como, aparecimentos de prejuízos pedagógicos uma vez que o apoio na oralidade é extremamente relevante. Assim, deve-se levar em consideração a importância ao trabalho executado pela equipe composta por psicóloga, fonoaudióloga e psicopedagoga que trabalham em orientações às necessidades do atendido.

Direcionamentos e estímulos quanto a desencadeamento de funções básicas de linguagem, adequação do quadro fonêmico, ampliação e ajustamento de fala e linguagem, orientações às funções neurovegetativas (sucção, mastigação, respiração, deglutição) e fortalecimento muscular dos órgãos fonoarticulatórios (língua, lábios, bochechas) também foram aplicados; bem como, ampliação da atenção, memorização e raciocínio rápido e lógico; interpretações, sequências lógicas, aspectos auditivos e visuais (figura fundo, sequência, memorização), associação fonema/grafema, associação aprendizagem ao currículo funcional natural, manifestações adequadas de forma verbal e coerente aos sentimentos (raiva, medo, felicidade), entre outros.

Apontamentos específicos e orientações pontuais de aplicações das Funções Neurovegetativas (FNVs) aos alunos PHFD, AJSV, EJAS, IHPS, IGS, JDFD, MCS, EHR, MMC, DMRG, DHOR, TBJG, CGNSB por manifestarem

End.: Rua Alexandre Muraishi nº 0250 – Centro – Guaíra-Sp. CEP: 14.790-000

Telefones: Fixo: 17-3331-2760 - Celular e WhatsApp: 17-99975-2760

CNPJ: 48.448.526/0001-65 - e-mail: [secretaria@apaeguaira.org.br](mailto:secretaria@apaeguaira.org.br) - Site: [www.apaeguaira.com.br](http://www.apaeguaira.com.br)



## ASSOCIAÇÃO DE PAIS E AMIGOS DOS EXCEPCIONAIS DE GUAÍRA

Fundada em 06 de dezembro de 1976

Autorização para funcionamento: Portaria DRE 30/06 - Publicado DOE 03/07/82

Filiada à Federação Nacional das APAEs sob nº 322

Registros: Conselho Nacional do Serviço Social MEC – nº 243708

Conselho Municipal de Assistência Social – nº 005

Declarada: Entidade de Fins Filantrópicos – 20/06/95

Utilidade Pública Federal Lei n. 91108–Utilidade Pública Estadual Lei nº 2426–Utilidade Pública Municipal Lei nº 1100

resistência e/ou dificuldades em aplicar técnicas adequadas; realizando então uma alimentação com inserção de quantidade grande de alimento na cavidade bucal; dificultando a quebra do alimento, realizando mastigação e deglutição de forma rápida e inadequada, podendo gerar doenças estomacais, e/ou problemas deglutórios como disfagia.

Foi realizado atendimento direcionado, trocas, orientações e acompanhamento em refeitório junto às professoras dos alunos do convênio da educação do município; quanto aos alimentos ofertados, estratégias alimentares, quantidade ofertada por porção, consistência apresentada e estimulações das Funções Neurovegetativas (FNVs) quanto à mastigação, sucção e deglutição alimentar, principalmente o deglutir que muitas vezes não está sendo associado o controle da deglutição com a coordenação respiratória, fazendo com que o líquido ingerido esteja sendo sugado de dentro do copo sem intervalo para a respiração ou grande quantidade por porção.

As professoras foram orientadas, direcionadas e exemplificadas por este setor, quanto a elaborações e estratégias a serem aplicadas junto aos atendidos de forma individual com olhar a cada necessidade; como oferta de água/bebidas e/ou alimentos negados pelos atendidos; com variação de apresentações, texturas, colorações, consistências, quantidades, entre outros; até que houvesse a aceitação; além de ser trabalhado novas apresentações alimentares para ampliação de percepções gustativas, de texturas e consistências variadas.

Houveram momentos de direcionamentos específicos a adequação fonêmica, com referência de ponto e modo articulatório, conscientização aos sons surdo e sonoro e associação fonema/grafema; assim como, receberam intervenções pontuais de raciocínio associado à fala com coerência e adequação frasal.

Neste período aconteceram trocas técnicas sobre as condutas terapêuticas e reaplicações das intervenções fonoaudiológicas propostas junto aos professores, durante aplicações técnicas em sala multifuncional em execução às atividades.

Foi aplicado reavaliação fonoaudiológica aos alunos AAS, EHR e TSR com a finalidade de destacar suas reais necessidades junto a este setor.

Além das intervenções individuais ou grupais aplicadas em sala multifuncional, sala terapia, refeitório ou atividades externas; foi realizado por este setor também, trocas técnicas junto a equipe APAE, momentos de orientações e direcionamentos de diretora e/ou coordenadora para equipe técnica deste convênio, além de reuniões específicas, transcrição das ações executadas, entrosamento profissional junto a equipe técnica da APAE, elaboração de documentos/relatórios e informativos, conforme demanda.

Neste mês é relevante mencionar a importância dos momentos vividos pelos alunos desta instituição em espaços da comunidade como participação de vivência no cinema do IORM e; integrações internas como picnic, apreciação de bolo no pote oferecido pela Casa do bolo e, comemoração dos aniversariantes do mês ofertado pelo Supermercado Iquegami.

### **Psicopedagoga:**

Durante o mês de referência, a metodologia adotada para as intervenções foi fundamentada em abordagens integrativas e inclusivas, com o objetivo de atender às necessidades específicas dos alunos. Essas abordagens buscaram promover o desenvolvimento tanto das habilidades cognitivas quanto sociais, levando em consideração as particularidades de cada aluno e oferecendo suporte individualizado. A proposta visou criar um ambiente que favorecesse a aprendizagem, a inclusão e a interação social, contribuindo para o fortalecimento das competências e o bem-estar dos alunos de forma holística e personalizada.

Foram realizados entendimentos profissionais com a equipe direta e indireta, incluindo a psicóloga e a enfermeira do setor de saúde, com o objetivo de compreender melhor os aspectos medicamentosos, comunicacionais, emocionais e comportamentais dos envolvidos. Esses encontros possibilitaram uma análise mais profunda das dinâmicas de interação e das necessidades emocionais dos atendidos, permitindo identificar áreas que exigem atenção e aprimoramento.

Também foi elaborado um relatório informativo em resposta ao atendimento médico neurológico, com o intuito de fornecer dados sobre o acompanhamento e o desenvolvimento do aluno. O relatório visou oferecer uma visão detalhada do progresso, abordando tanto aspectos acadêmicos quanto sociais, permitindo um panorama completo do desenvolvimento do aluno. Através dessas informações, foi possível identificar

End.: Rua Alexandre Muraishi nº 0250 – Centro – Guaíra-Sp. CEP: 14.790-000

Telefones: Fixo: 17-3331-2760 - Celular e WhatsApp: 17-99975-2760

CNPJ: 48.448.526/0001-65 - e-mail: [secretaria@apaeguaira.org.br](mailto:secretaria@apaeguaira.org.br) - Site: [www.apaeguaira.com.br](http://www.apaeguaira.com.br)



## ASSOCIAÇÃO DE PAIS E AMIGOS DOS EXCEPCIONAIS DE GUAÍRA

Fundada em 06 de dezembro de 1976

Autorização para funcionamento: Portaria DRE 30/06 - Publicado DOE 03/07/82

Filiada à Federação Nacional das APAEs sob nº 322

Registros: Conselho Nacional do Serviço Social MEC – nº 243708

Conselho Municipal de Assistência Social – nº 005

Declarada: Entidade de Fins Filantrópicos – 20/06/95

Utilidade Pública Federal Lei n. 91108–Utilidade Pública Estadual Lei nº 2426–Utilidade Pública Municipal Lei nº 1100

avanços, dificuldades e necessidades específicas, oferecendo subsídios para o planejamento de intervenções futuras e garantindo um acompanhamento mais eficaz e direcionado às necessidades do aluno.

Os atendimentos individuais foram realizados na Educação Infantil II A, NAA I e AEE I, com o objetivo de proporcionar um acompanhamento mais personalizado aos alunos. Esses atendimentos ocorreram em sala de terapia e foram orientados pelo Plano de Atendimento Individualizado (PAI), utilizando recursos lúdicos e materiais adaptados para estimular as habilidades cognitivas específicas de cada criança e adolescente.

As atividades propostas tiveram como foco principal o desenvolvimento do controle inibitório, uma habilidade essencial para a manutenção da concentração e a capacidade de seguir instruções. Além disso, buscaram promover o pensamento crítico, a integração sensorial, a percepção visual e o comportamento adaptativo. Essas ações foram elaboradas de maneira a reforçar o que foi trabalhado em grupo, garantindo que todos os alunos tivessem as condições necessárias para alcançar seu potencial máximo de aprendizagem.

Nas salas de AEE I, II, III, IV, V, NAA I, e educação infantil II B, Os atendimentos foram realizados em sistema grupal, com o objetivo de promover a interação entre os alunos e criar um ambiente propício ao desenvolvimento de habilidades sociais, cognitivas e emocionais. Para alcançar esse objetivo, elementos ambientais que poderiam distrair os participantes foram eliminados, permitindo que eles controlassem suas reações, pensassem antes de agir e mantivessem a atenção em tarefas relevantes, mesmo diante de estímulos que poderiam desviar o foco. Esse enfoque contribuiu para ampliar as funções do controle inibitório, percepção visual, memória de trabalho, planejamento, tempo de atenção, noções viso-espaciais e habilidades grafo-motoras, favorecendo o desenvolvimento integral dos alunos.

Também foram realizados acompanhamentos de várias turmas em atividades externas, como no Cinema, e internas durante o evento de aniversariantes do mês. Essas ocasiões proporcionaram oportunidades adicionais para o desenvolvimento de habilidades sociais, de interação e de adaptação a diferentes ambientes e contextos, contribuindo também para o crescimento integral dos alunos.

Os resultados das intervenções realizadas em grupos proporcionam um ambiente de aprendizagem colaborativa, onde os alunos podem compartilhar ideias, discutir soluções e aprender uns com os outros. Esse tipo de interação contribui para o desenvolvimento de habilidades cognitivas essenciais, como resolução de problemas, pensamento crítico, memória, e organização do raciocínio. Além disso, o estímulo a atividades que envolvem trabalho em grupo trouxe um impacto significativo na autoestima, na confiança e no desenvolvimento de habilidades socioemocionais.

Também foi possível fornecer suporte individualizado e monitorar de perto o progresso de cada aluno, para identificar dificuldades de forma antecipada e ajustar as estratégias conforme necessário. Esse tipo de acompanhamento permite que cada aluno receba o apoio necessário para superar obstáculos e continuar seu desenvolvimento de maneira contínua e eficaz.

**Datas:** 05-07-14-25-26-28-29

**Objetivo Específico do plano:** Promover atendimento especializado e avaliações nas áreas de psicólogo, fonoaudiólogo e psicopedagoga para crianças e adolescentes.

**Atividade:** Avaliação de novos casos realizados conforme demanda e abertura de vagas através de encaminhamentos feitos pela diretoria de educação, rede pública e busca espontânea da família.

**Executor:** Fonoaudióloga, Psicóloga e psicopedagoga.

**Objetivo:** Realizar avaliação dos casos encaminhados.

Cumprimento da meta quantitativa

**Prevista:** Mínimo de casos avaliados: 100% dos encaminhamentos. – Conforme disponibilidade de vaga.

**Executada:** 100% Conforme a demanda de vaga.

**Psicológico:** Neste mês não houve novos encaminhamentos de avaliações externas.

**Psicopedagoga:** não houve

**Fonoaudióloga:** Foram realizados 00 atendimento relacionados a processos de avaliação fonoaudiológica.

Cumprimento da meta qualitativa

End.: Rua Alexandre Muraishi nº 0250 – Centro – Guaíra-Sp. CEP: 14.790-000

Telefones: Fixo: 17-3331-2760 - Celular e WhatsApp: 17-99975-2760

CNPJ: 48.448.526/0001-65 - e-mail: [secretaria@apaeguaira.org.br](mailto:secretaria@apaeguaira.org.br) - Site: [www.apaeguaira.com.br](http://www.apaeguaira.com.br)





## ASSOCIAÇÃO DE PAIS E AMIGOS DOS EXCEPCIONAIS DE GUAÍRA

Fundada em 06 de dezembro de 1976

Autorização para funcionamento: Portaria DRE 30/06 - Publicado DOE 03/07/82

Filiada à Federação Nacional das APAEs sob nº 322

Registros: Conselho Nacional do Serviço Social MEC – nº 243708

Conselho Municipal de Assistência Social – nº 005

Declarada: Entidade de Fins Filantrópicos – 20/06/95

Utilidade Pública Federal Lei n. 91108–Utilidade Pública Estadual Lei nº 2426–Utilidade Pública Municipal Lei nº 1100

<b>Prevista:</b> Garantir o que as vagas sejam preenchidas por alunos que atendam a descrição do público-alvo do serviço.	<b>Executada:</b> Iniciado processo de avaliação para preenchimento de vagas por alunos que atendam a descrição do público-alvo do serviço.
Metodologia e Resultados:  <b>Psicóloga:</b> As avaliações multidisciplinares de novos casos de crianças e adolescentes são direcionadas a esta instituição encaminhados por neurologista, psiquiatra e/ou através de protocolo de encaminhamento da rede municipal de educação. Neste mês não houve atribuições direcionadas. <b>Fonoaudióloga:</b> As avaliações multidisciplinares de novos casos de crianças e adolescentes são direcionadas a esta instituição encaminhados por neurologista, psiquiatra e/ou através de protocolo de encaminhamento da rede municipal de educação. Neste mês não houve atribuições direcionadas ao setor de fonoaudiologia do convênio da Educação do Município. <b>Psicopedagoga:</b> As avaliações multidisciplinares de novos casos de crianças e adolescentes são direcionadas a esta instituição encaminhados por neurologista, psiquiatra e/ou através de protocolo de encaminhamento da rede municipal de educação. Neste mês não houve atribuições direcionadas.	
Descrição da atividade	
<b>Atividade:</b> Participação da equipe itinerante nas unidades escolares municipais com crianças e adolescentes atendidos no serviço.	
<b>Executor:</b> Psicólogo, Fonoaudiólogo, Psicopedagogo.	
<b>Objetivo:</b> Oferecer apoio à equipe pedagógica das unidades escolares municipais com crianças e adolescentes atendidos no serviço.	
Cumprimento da meta quantitativa	
Prevista: Até 10h/mensal Bimestral nas unidades escolares municipais. Atender 90% mediante cronograma de visitas e busca espontânea.	<b>Executada:</b> Foi realizado 01 vista à unidade escolar e (descrito em cronograma pré estabelecido entre APAE e rede regular de ensino) para apoio técnico através de atendimento, orientações e intervenção interdisciplinar conforme necessidade de cada atendido e/ou grupo/sala. 04/11/2024 - CEI Nerylde Gomes da Silva Garcia
Cumprimento da meta qualitativa	
<b>Prevista:</b> Complementar as ações desenvolvidas por professores em sala de aula.	<b>Executada:</b> houve trocas com a equipe com a unidade escolar e em algumas unidades e/ou períodos as trocas se deram através de diretora e/ou coordenadora pedagógica e em outras unidades e/ou períodos, ocorreram com a presença da professora responsável.
<b>Metodologia e Resultados:</b> Como previsto em cronograma, foi realizada visita na unidade escolar CEMEI Nerylde Gomes da Silva Garcia em que foram passadas orientações de acordo com a demanda prioritária do local. A unidade acompanha apenas uma de nossos atendidos, MCFV. Na ocasião, a professora relatou piora no comportamento da criança, refletimos sobre a permissividade da família, que seria orientada novamente sobre questões de autonomia e independência, além da escola reforçar sobre o dever da família em momentos de tarefa, o que também teve piora recentemente. Ressalto ainda a necessidade de constante aperfeiçoamento e suporte aos profissionais da rede municipal de educação para a estruturação e execução do previsto na lei brasileira de inclusão e de normativa do Atendimento Educacional Especializado.	

End.: Rua Alexandre Muraishi nº 0250 – Centro – Guaíra-Sp. CEP: 14.790-000

Telefones: Fixo: 17-3331-2760 - Celular e WhatsApp: 17-99975-2760

CNPJ: 48.448.526/0001-65 - e-mail: [secretaria@apaeguaira.org.br](mailto:secretaria@apaeguaira.org.br) - Site: [www.apaeguaira.com.br](http://www.apaeguaira.com.br)



## ASSOCIAÇÃO DE PAIS E AMIGOS DOS EXCEPCIONAIS DE GUAÍRA

Fundada em 06 de dezembro de 1976

Autorização para funcionamento: Portaria DRE 30/06 - Publicado DOE 03/07/82

Filiada à Federação Nacional das APAEs sob nº 322

Registros: Conselho Nacional do Serviço Social MEC – nº 243708

Conselho Municipal de Assistência Social – nº 005

Declarada: Entidade de Fins Filantrópicos – 20/06/95

Utilidade Pública Federal Lei n. 91108–Utilidade Pública Estadual Lei nº 2426–Utilidade Pública Municipal Lei nº 1100

### 3.3 ATIVIDADES COMUNS ENTRE AS EQUIPES

Descrição da atividade	
<b>Atividade:</b> Realizar atendimento/ acolhimento/apoio à família diante da realidade atual.	
<b>Executores:</b> Professor especialista, fonoaudióloga, psicóloga, psicopedagoga e coordenadora da educação.	
<b>Objetivo:</b> Acolher e executar as demandas apresentadas pela família e executar as demandas apresentadas pela OSC relacionadas às orientações e apoios para a família. Participar a família das ações desenvolvidas pelo serviço.	
Cumprimento da meta quantitativa	
<b>Prevista:</b> Mínimo de 10 famílias em atendimento/ acolhimento/apoio	Executada: 100% <b>Psicóloga:</b> A técnica de psicologia do serviço de educação atendeu 6 famílias conforme descrito em metodologia e resultados. <b>Fonoaudióloga:</b> Houve 07 atendimentos à família. <b>Psicopedagoga:</b> Foram executados 02 atendimentos à família. <b>Coordenadora da educação:</b> Houve 14 atendimentos à família. <b>Nutricionista:</b> Não houve demanda de atendimento.
Cumprimento da meta qualitativa	
<b>Prevista:</b> Ampliação e fortalecimento da participação da família.	<b>Executada:</b> Atendimento à família participando a mesma das demandas da OSC e do serviço, ampliando e fortalecendo sua participação na execução do trabalho.
Metodologia e Resultados:	
<b>Psicóloga:</b> Neste período a técnica de psicologia, do serviço de educação realizou atendimentos à família de 4 atendidos, sendo eles: WDJG, EESC, AAS e TSR. Se tratando de WDJG houve três momentos com a responsável (avó) por uma sequência de mau comportamento/ birra, evoluindo para agressividade, tanto a outros alunos quanto a funcionárias da instituição. É uma família permissiva que acaba reforçando ainda mais esses comportamentos e que tem dificuldade de seguir orientações técnicas passadas constantemente desde 2023. Questões de rotina foram pontuadas com responsável de EESC. Em relação à AAS e TSR, a equipe técnica da educação direcionou o atendimento à família, para questões de evoluções do caso e atual desenvolvimento da criança. As responsáveis compreenderam o que foi passado e além disso, no caso de TSR foi sugerido e acatado pela família o desligamento da criança, como já citado acima no campo de avaliação. Vale ressaltar que o apoio da família nas questões que envolvem seu desenvolvimento é de suma importância.	
<b>Fonoaudióloga:</b> Neste mês, o técnico do setor de fonoaudiologia realizou 07 atendimentos a 06 famílias. 02 atendimentos ocorreram em momentos diversos junto à família da aluna EESC, um deles foi iniciado porém não foi possível conclusão pois a criança estava presente e manifestou choro dificultando as trocas; já o segundo momento ocorreu junto á nutricionista e psicóloga que acompanha a criança, com a finalidade de realizar trocas de informações referentes ao quadro de desenvolvimento de seu filho junto à equipe técnica da APAE, estruturação de rotina e, compartilhar informações médicas quanto ao quadro de saúde da aluna. O atendimento à responsável por JON se deu na instituição junto a equipe técnica da pasta da educação do município e coordenadora, como objetivo trocar informações sobre rotina e quadro de saúde do aluno em questão. Houve o acolhimento por parte da profissional, junto à família de ESS que apresentou documentos médicos; laudo de broncoscopia e trocou informações quanto ao quadro da aluna.	

End.: Rua Alexandre Muraishi nº 0250 – Centro – Guaíra-Sp. CEP: 14.790-000

Telefones: Fixo: 17-3331-2760 - Celular e WhatsApp: 17-99975-2760

CNPJ: 48.448.526/0001-65 - e-mail: [secretaria@apaeguaira.org.br](mailto:secretaria@apaeguaira.org.br) - Site: [www.apaeguaira.com.br](http://www.apaeguaira.com.br)





## ASSOCIAÇÃO DE PAIS E AMIGOS DOS EXCEPCIONAIS DE GUAÍRA

Fundada em 06 de dezembro de 1976

Autorização para funcionamento: Portaria DRE 30/06 - Publicado DOE 03/07/82

Filiada à Federação Nacional das APAEs sob nº 322

Registros: Conselho Nacional do Serviço Social MEC – nº 243708

Conselho Municipal de Assistência Social – nº 005

Declarada: Entidade de Fins Filantrópicos – 20/06/95

Utilidade Pública Federal Lei n. 91108–Utilidade Pública Estadual Lei nº 2426–Utilidade Pública Municipal Lei nº 1100

A avó responsável pela aluna GHR compareceu na instituição apresentando laudo de videofluoroscopia da deglutição da criança, sendo então acolhida e realizado as trocas de informações e orientações necessárias. Quanto aos alunos AAS e TSR houve o acolhimento por parte da profissional em parceria com coordenadora e equipe técnica da educação, realizando orientações e reflexões referentes ao desenvolvimento do aluno.

### **Psicopedagoga:**

Durante o mês de referência, foram realizados atendimentos às famílias com o objetivo de proporcionar acolhimento e escuta ativa. Além disso, essas reuniões permitiram a troca de experiências entre as famílias e a instituição. O foco principal das atividades foi esclarecer os processos de reavaliação de cada área, fornecendo informações detalhadas sobre os critérios, etapas e impactos dessas reavaliações, para que as famílias compreendessem melhor o andamento dos processos e pudessem se sentir mais seguras e informadas.

Os resultados desses atendimentos demonstraram um impacto positivo significativo. A comunicação aberta e a orientação fornecida foram fundamentais para fortalecer a relação entre a família e a instituição, criando um espaço de confiança e compreensão mútua. Esse fortalecimento da parceria estabeleceu uma base sólida para o desenvolvimento contínuo do trabalho e o aprimoramento das práticas interventivas. Além disso, contribuiu para a criação de um ambiente mais colaborativo, onde as famílias se sentiram mais engajadas e parte ativa no processo, promovendo um atendimento mais eficaz e alinhado às necessidades tanto das famílias quanto dos atendidos.

**Nome:** A.A. S - T.S. R

**Data:** 29

**Coordenadora Educação:** As atribuições direcionadas a coordenadora da educação foram de acolhimento e orientação a 14 famílias sendo dos atendidos: J.V.A.C, V.G.F, L.H.F, P.B, A.A.S, W.D.J.G, E.S.C, G.H.R, K.A.A.R, R.S.O, M.A.S.C, J.O.N, O.S.A, M.V.C os atendidos as famílias aconteceram de forma presencial ou via telefone/whatsapp. Através destes atendimentos foi possível compartilhar trocas de informações, orientações aos pais e responsáveis quanto a transporte, horários de atendimento técnico ou médico, atender à solicitação de relatórios informativos, atendimento pedagógicos, solicitações de consultas médicas para adequação de medicação dentre outras demandas familiares, reunião com equipe técnica nos dias 08, 22 e 29.

**Nutricionista:** Não houve demanda de atendimento.

Descrição da atividade	
Atividade: Realizar acompanhamento e orientações relacionados ao setor de Alimentação e Nutrição.	
Executor: Nutricionista.	
<b>Objetivo:</b> Garantir oferta de alimentação dentro dos padrões da PNAE e PNAE, além de segurança higiênico sanitária.	
Cumprimento da meta quantitativa	
<b>Prevista:</b> 15h/semanal - acompanhar e orientar o fluxo das refeições.	<b>Executada:</b> Foi realizado acompanhamento e orientação para os funcionários do setor de alimentação, em período total da carga horária prevista.
Cumprimento da meta qualitativa	
<b>Prevista:</b> Adequação da alimentação dos alunos inseridos na proposta.	<b>Executada:</b> Adequação de cardápio adaptado ao perfil de atendimento.
Metodologia e Resultados:	
<b>Nutricionista:</b> No mês de novembro cumpriu-se as demandas do cardápio, como também as festividades que se situaram neste período. Assim, fez-se o dia dos aniversariantes do mes, o qual foi ofertado cachorro quente pizza e bolo.	

### 3.4 OUTRAS ATIVIDADES DE EXECUÇÃO DIRETA

Atividade: Produção de relatório informativo (08/11) (22/11)
Descrição: Produção de relatório informativo de CTF em resposta ao Conselho Tutelar

End.: Rua Alexandre Muraishi nº 0250 – Centro – Guaíra-Sp. CEP: 14.790-000

Telefones: Fixo: 17-3331-2760 - Celular e WhatsApp: 17-99975-2760

CNPJ: 48.448.526/0001-65 - e-mail: [secretaria@apaeguaira.org.br](mailto:secretaria@apaeguaira.org.br) - Site: [www.apaeguaira.com.br](http://www.apaeguaira.com.br)



## ASSOCIAÇÃO DE PAIS E AMIGOS DOS EXCEPCIONAIS DE GUAÍRA

Fundada em 06 de dezembro de 1976

Autorização para funcionamento: Portaria DRE 30/06 - Publicado DOE 03/07/82

Filiada à Federação Nacional das APAEs sob nº 322

Registros: Conselho Nacional do Serviço Social MEC – nº 243708

Conselho Municipal de Assistência Social – nº 005

Declarada: Entidade de Fins Filantrópicos – 20/06/95

Utilidade Pública Federal Lei n. 91108–Utilidade Pública Estadual Lei nº 2426–Utilidade Pública Municipal Lei nº 1100

Participantes: Lara Sleman

Fotos: -----

Atividade: Acompanhamento geral em cinema (11/11)

Descrição: Nesses momentos a equipe técnica da educação oferece apoio às turmas, oportunizado momento para treino de habilidades sociais, regras sociais/convivência, etc

Participantes: Todas as turmas

Fotos: -----

Atividade: Produção de relatório informativo (12/11)

Descrição: Produção de relatório informativo para médico da instituição, de AAS

Participantes: Lara Sleman e Elisa Mara Justino

Fotos: -----

Atividade: Produção de relatório informativo (14/11 e 22/11)

Descrição: Produção de relatório informativo de WDJG

Participantes: Lara Sleman e Nicole Alves

Fotos:

Atividade: Produção de relatório informativo (25/11)

Descrição: Produção de relatório informativo de AMGL

Participantes: Lara Sleman

Fotos: -----

Atividade: Dinâmica com Zezinho Portugal (27/11)

Descrição: Dinâmica com alunas do Zezinho Portugal sobre vivências de Projeto de Vida, oportunizou momentos de atividades de coordenação motora e habilidades sociais

Participantes: Salas de NAA I, AEE II, AEE III, Sócio Ocupacional I e Sócio Educacional II

Fotos:



Atividade: Acompanhamento geral em Aniversariantes do mês (28/11)

Descrição: Nesses momentos a equipe técnica da educação oferece apoio às turmas, oportunizado momento para treino de habilidades sociais, regras sociais/convivência, etc

Participantes: Toda a APAE

Fotos:



End.: Rua Alexandre Muraishi nº 0250 – Centro – Guaíra-Sp. CEP: 14.790-000

Telefones: Fixo: 17-3331-2760 - Celular e WhatsApp: 17-99975-2760

CNPJ: 48.448.526/0001-65 - e-mail: [secretaria@apaeguaira.org.br](mailto:secretaria@apaeguaira.org.br) - Site: [www.apaeguaira.com.br](http://www.apaeguaira.com.br)



## ASSOCIAÇÃO DE PAIS E AMIGOS DOS EXCEPCIONAIS DE GUAÍRA

Fundada em 06 de dezembro de 1976

Autorização para funcionamento: Portaria DRE 30/06 - Publicado DOE 03/07/82

Filiada à Federação Nacional das APAEs sob nº 322

Registros: Conselho Nacional do Serviço Social MEC – nº 243708

Conselho Municipal de Assistência Social – nº 005

Declarada: Entidade de Fins Filantrópicos – 20/06/95

Utilidade Pública Federal Lei n. 91108–Utilidade Pública Estadual Lei nº 2426–Utilidade Pública Municipal Lei nº 1100

Atividade: Entrosamento Profissional
Descrição: Troca de informações com a psicóloga da educação sobre os alunos WDJG, AAS, PMB e MCS.
Participantes: 02
Fotos: -----

Atividade: Discussão de Caso
Descrição: Troca de informações entre coordenadora pedagógica, fonoaudióloga do convênio da educação juntamente com a professora responsável, para discussão de caso do aluno JON e condutas a serem aplicadas.
Participantes: 03
Fotos: -----

Atividade: Entrosamento Profissional
Descrição: Foi passado para a coordenadora o acolhimento realizado junto a família da aluna GHR e acordado algumas condutas a serem aplicadas junto à rotina da criança na APAE.
Participantes: 02
Fotos: -----

Atividade: Discussão de Caso
Descrição: Troca de informações entre coordenadora pedagógica, equipe técnica da educação e coordenadora da saúde, para discussão de caso do aluno AAS e condutas a serem aplicadas.
Participantes: 05
Fotos: -----

### 3.5 ATIVIDADES DA EQUIPE INDIRETA

DESCRIÇÃO DAS FUNÇÕES DA EQUIPE – EXECUÇÃO DIRETA	
Função	Atribuição
Fonoaudióloga 40h/semana	<ul style="list-style-type: none"><li>- Apoiar e orientar os professores, cuidadores e equipe escolar da rede regular de ensino nas questões que envolvam necessidades de intervenção para desenvolvimento da fala, linguagem, voz e audição, escrita/leitura, com foco no favorecimento da aprendizagem e desenvolvimento comunicativo e social no âmbito escolar;</li><li>- Apoiar e orientar a família / cuidador das pessoas com deficiência inseridas no serviço do AEE, conforme a necessidade de cada caso;</li><li>- Apoiar a efetiva inclusão e participação escolar das pessoas com deficiência inseridas no serviço do AEE;</li><li>- Realizar avaliação e/ou reavaliação de acordo com a necessidade de cada caso, para compor processo de avaliação diagnóstica ou diagnóstico diferencial;</li><li>- Acompanhar o processo de inclusão escolar através de visitas as unidades escolares que atendem as pessoas com deficiência inseridas no serviço do AEE;</li><li>- Apoiar e orientar os professores, cuidadores, e equipe escolar da rede regular de ensino nas questões que envolvam necessidades de intervenção para desenvolvimento da fala, linguagem, voz e audição, com foco no favorecimento da aprendizagem;</li><li>- Realizar acompanhamento / intervenção individual e/ou grupal, quando se fizer necessário, das pessoas com deficiência inseridas no serviço do AEE;</li></ul> Participar de reuniões e discussões de casos com profissionais envolvidos com o serviço, tanto na APAE, quanto na rede regular de ensino, de modo a subsidiar direcionamentos e condutas: <ul style="list-style-type: none"><li>- Elaborar relatórios de atividades e conforme demanda do serviço, relatórios informativos e de prestação de informações em geral para a rede de atendimento, bem como relatórios de encaminhamentos.</li></ul>
Psicóloga 40h/semana	<ul style="list-style-type: none"><li>- Apoiar e orientar os professores, cuidadores, e equipe escolar da rede regular de ensino nas questões que envolvam necessidades de intervenção relacionadas aos aspectos</li></ul>

End.: Rua Alexandre Muraishi nº 0250 – Centro – Guaíra-Sp. CEP: 14.790-000

Telefones: Fixo: 17-3331-2760 - Celular e WhatsApp: 17-99975-2760

CNPJ: 48.448.526/0001-65 - e-mail: [secretaria@apaeguaira.org.br](mailto:secretaria@apaeguaira.org.br) - Site: [www.apaeguaira.com.br](http://www.apaeguaira.com.br)



## ASSOCIAÇÃO DE PAIS E AMIGOS DOS EXCEPCIONAIS DE GUAÍRA

Fundada em 06 de dezembro de 1976

Autorização para funcionamento: Portaria DRE 30/06 - Publicado DOE 03/07/82

Filiada à Federação Nacional das APAEs sob nº 322

Registros: Conselho Nacional do Serviço Social MEC – nº 243708

Conselho Municipal de Assistência Social – nº 005

Declarada: Entidade de Fins Filantrópicos – 20/06/95

Utilidade Pública Federal Lei n. 91108–Utilidade Pública Estadual Lei nº 2426–Utilidade Pública Municipal Lei nº 1100

	<p>emocionais e comportamentais que possam influenciar no processo de inclusão refletindo assim na aprendizagem;</p> <ul style="list-style-type: none"><li>- Apoiar e orientar a família / cuidador das pessoas com deficiência inseridas no serviço do AEE, conforme a necessidade de cada caso;</li><li>- Apoiar a efetiva inclusão e participação escolar das pessoas com deficiência inseridas no serviço do AEE;</li><li>- Realizar avaliação e/ou reavaliação de acordo com a necessidade de cada caso, para compor processo de avaliação diagnóstica ou diagnóstico diferencial;</li><li>- Acompanhar o processo de inclusão escolar através de visitas as unidades escolares que atendem as pessoas com deficiência inseridas no serviço do AEE;</li><li>- Apoiar e orientar os professores, cuidadores, e equipe escolar da rede regular de ensino nas questões que envolvam necessidades de intervenção para desenvolvimento da fala, linguagem, voz e audição, com foco no favorecimento da aprendizagem;</li><li>- Realizar acompanhamento / intervenção individual e/ou grupal, quando se fizer necessário, das pessoas com deficiência inseridas no serviço do AEE;</li></ul> <p>Participar de reuniões e discussões de casos com profissionais envolvidos com o serviço, tanto na APAE, quanto na rede regular de ensino, de modo a subsidiar direcionamentos e condutas.</p> <ul style="list-style-type: none"><li>- Elaborar relatórios de atividades e conforme demanda do serviço, relatórios informativos e de prestação de informações em geral para a rede de atendimento, bem como relatórios de encaminhamentos.</li></ul>
Psicopedagogo 20h/semana	<ul style="list-style-type: none"><li>- Apoiar e orientar os professores, cuidadores, e equipe escolar da rede regular de ensino nas questões que envolvam necessidades de intervenção na adaptação curricular, didáticas de ensino e todas as outras questões relacionadas ao processo de aprendizagem;</li><li>- Apoiar e orientar a família / cuidador das pessoas com deficiência inseridas no serviço do AEE, conforme a necessidade de cada caso;</li><li>- Apoiar a efetiva inclusão e participação escolar das pessoas com deficiência inseridas no serviço do AEE;</li><li>- Realizar avaliação e/ou reavaliação de acordo com a necessidade de cada caso, para compor processo de avaliação diagnóstica ou diagnóstico diferencial;</li><li>- Acompanhar o processo de inclusão escolar através de visitas as unidades escolares que atendem as pessoas com deficiência inseridas no serviço do AEE;</li><li>- Apoiar e orientar os professores, cuidadores, e equipe escolar da rede regular de ensino nas questões que envolvam necessidades de intervenção para desenvolvimento da fala, linguagem, voz e audição, com foco no favorecimento da aprendizagem;</li><li>- Realizar acompanhamento / intervenção individual e/ou grupal, quando se fizer necessário, das pessoas com deficiência inseridas no serviço do AEE;</li></ul> <p>Participar de reuniões e discussões de casos com profissionais envolvidos com o serviço, tanto na APAE, quanto na rede regular de ensino, de modo a subsidiar direcionamentos e condutas.</p> <ul style="list-style-type: none"><li>- Elaborar relatórios de atividades e conforme demanda do serviço, relatórios informativos e de prestação de informações em geral para a rede de atendimento, bem como relatórios de encaminhamentos.</li></ul>
Coordenadora Pedagógica/ Educação 30h/semana	<ul style="list-style-type: none"><li>- Colaboração na adequação dos serviços de educação dentro dos serviços prestados pela Associação de Pais e Amigos dos Excepcionais – APAE.</li><li>- Participação nas reuniões para discussão de casos a serem inseridos no serviço de AEE/NAA ou Educação Infantil e na indicação e adequação da turma para matrícula.</li><li>- Acompanhar a matrícula nos serviços de educação: Serviços de Atendimento Educacional Especializado/Núcleo de Apoio ao Autista, Educação Infantil e Escola de Educação Especial para orientações quanto aos objetivos dos serviços.</li><li>- Organização dos transportes escolares com relação a endereços dos atendidos, novos encaminhamentos, escala de horários de rotina diária, acompanhamento de solicitações de</li></ul>

End.: Rua Alexandre Muraishi nº 0250 – Centro – Guaíra-Sp. CEP: 14.790-000

Telefones: Fixo: 17-3331-2760 - Celular e WhatsApp: 17-99975-2760

CNPJ: 48.448.526/0001-65 - e-mail: [secretaria@apaeguaira.org.br](mailto:secretaria@apaeguaira.org.br) - Site: [www.apaeguaira.com.br](http://www.apaeguaira.com.br)



## ASSOCIAÇÃO DE PAIS E AMIGOS DOS EXCEPCIONAIS DE GUAÍRA

Fundada em 06 de dezembro de 1976

Autorização para funcionamento: Portaria DRE 30/06 - Publicado DOE 03/07/82

Filiada à Federação Nacional das APAEs sob nº 322

Registros: Conselho Nacional do Serviço Social MEC – nº 243708

Conselho Municipal de Assistência Social – nº 005

Declarada: Entidade de Fins Filantrópicos – 20/06/95

Utilidade Pública Federal Lei n. 91108–Utilidade Pública Estadual Lei nº 2426–Utilidade Pública Municipal Lei nº 1100

	<p>atividades externas e escala de monitoras/cuidadoras que auxiliam o transporte.</p> <ul style="list-style-type: none"><li>- Participação na área da educação em todos os serviços de Atendimento Educacional Especializado/Núcleo de Apoio ao Autista e Educação Infantil, executados pela instituição:</li><li>a) Colaborar na elaboração do Plano de Trabalho e acompanhar o mesmo em exercício.</li><li>b) Estruturar os relatórios mensais relativos aos trabalhos realizados pelo serviço.</li><li>c) Participação na organização das salas de recursos: distribuição de atendidos, atribuição de professores e cuidadores, bem como compor a matriz curricular de cada turma e orientar os professores na utilização dos materiais pedagógicos.</li><li>d) Acompanhar, orientar e supervisionar a execução do serviço dentro da instituição através dos planejamentos feitos pelos professores, frequência dos atendidos, do plano de ensino individualizado, dos relatórios emitidos mensalmente, das avaliações, portfólios, das reuniões pedagógicas e das reuniões semanais de equipe destes serviços (professores, cuidadores/monitores, equipe itinerante e coordenação pedagógica).</li><li>e) Elaborar relatórios de atividades e conforme demanda do serviço, relatórios informativos e de prestação de informações em geral para a rede de atendimento, bem como relatórios de encaminhamentos.</li></ul> <ul style="list-style-type: none"><li>- Atendimento à família seja através de esclarecimentos via telefone ou pessoalmente.</li><li>- Busca por atendidos com baixa frequência.</li><li>- Realização de reuniões de professores e família dos atendidos e manter a família como parceira para que acompanhe os trabalhos realizados por este serviço.</li><li>- Acompanhar o atendimento à família para devolutivas de alta do serviço e participar do processo de desligamento do atendido do serviço.</li></ul>
Professor 20 h/s	<ul style="list-style-type: none"><li>- Participar do processo de identificação e tomada de decisões acerca do atendimento às necessidades educacionais especiais dos alunos;</li><li>- Atuar como docente nas atividades de complementação ou suplementação curricular, sendo responsável direto na elaboração, execução, monitoramento e avaliação do Plano de Ensino Individualizado (PEI), bem como dos planejamentos e avaliações bimestrais;</li><li>- Preparar materiais específicos para o uso dos alunos na sala de recursos;</li><li>- Colaborar na elaboração de materiais didático-pedagógicos que possam ser utilizados pelos alunos nas classes comuns do ensino regular;</li><li>- Participar, através da equipe itinerante, de forma colaborativa com o professor da classe comum para a definição de estratégias pedagógicas que favoreçam o acesso do aluno com necessidades educacionais especiais ao currículo e a sua interação no grupo;</li><li>- Promover as condições para a inclusão total dos alunos com necessidades educacionais especiais em todas as atividades propostas;</li><li>- Articular, com gestores e professores, para que o projeto pedagógico da instituição de ensino se organize coletivamente numa perspectiva de educação inclusiva.</li><li>- Orientar as famílias para o seu envolvimento e a sua participação no processo educacional;</li><li>- Indicar e orientar o uso de equipamentos e materiais específicos e de outros recursos existentes na família e na comunidade;</li><li>- Participar das reuniões pedagógicas promovidas pelo setor pedagógico da instituição;</li><li>- Participar das reuniões de equipe do serviço juntamente com equipe itinerante e coordenação pedagógica/educação.</li></ul>
Cuidadores 20h/s, 25h/s e 30 h/s	<ul style="list-style-type: none"><li>- Apoiar o professor no desenvolvimento de todo o processo de aprendizagem do aluno;</li><li>- Auxiliar o professor na construção do material específico para o uso dos alunos das salas de recursos.</li><li>- Apoiar e orientar os atendidos em todos os espaços dentro da instituição de acordo com suas necessidades.</li><li>- Prestar serviços de cuidados básicos de alimentação, cuidados de higiene pessoal, locomoção, entre outros, aos atendidos quando estes se fizerem necessários.</li><li>- Participar das reuniões de equipe do serviço de Atendimento Educacional Especializado</li></ul>

End.: Rua Alexandre Muraishi nº 0250 – Centro – Guaíra-Sp. CEP: 14.790-000

Telefones: Fixo: 17-3331-2760 - Celular e WhatsApp: 17-99975-2760

CNPJ: 48.448.526/0001-65 - e-mail: [secretaria@apaeguaira.org.br](mailto:secretaria@apaeguaira.org.br) - Site: [www.apaeguaira.com.br](http://www.apaeguaira.com.br)





## ASSOCIAÇÃO DE PAIS E AMIGOS DOS EXCEPCIONAIS DE GUAÍRA

Fundada em 06 de dezembro de 1976

Autorização para funcionamento: Portaria DRE 30/06 - Publicado DOE 03/07/82

Filiada à Federação Nacional das APAEs sob nº 322

Registros: Conselho Nacional do Serviço Social MEC – nº 243708

Conselho Municipal de Assistência Social – nº 005

Declarada: Entidade de Fins Filantrópicos – 20/06/95

Utilidade Pública Federal Lei n. 91108–Utilidade Pública Estadual Lei nº 2426–Utilidade Pública Municipal Lei nº 1100

	<p>juntamente com equipe itinerante e coordenação pedagógica.</p> <p>- Funções de apoio em vários setores na instituição:</p> <p>a) sala de espera – apoio e cuidados para com os atendidos antes de iniciarem o período de atividades;</p> <p>b) vestiário – apoio para troca de uniformes/roupa;</p> <p>c) transporte – apoio no transporte como subir e descer, bem como orientações dentro dos ônibus.</p>
<p>Diretor 20 h/s</p>	<ul style="list-style-type: none"> <li>- Cuidar das finanças da escola;</li> <li>- Prestar contas à comunidade;</li> <li>- Conhecer a legislação e as normas da Secretaria de Educação para reivindicar ações junto a esse órgão;</li> <li>- Identificar as necessidades da instituição e buscar soluções junto às comunidades interna e externa e à Secretaria de Educação;</li> <li>- Prezar pelo bom relacionamento entre os membros da equipe escolar, garantindo um ambiente agradável;</li> <li>- Garantir a integridade física da escola, tanto na manutenção dos ambientes quanto dos objetos e equipamentos;</li> <li>- Conduzir a elaboração do projeto político-pedagógico, o PPP, mobilizando toda a comunidade escolar nesse trabalho e garantindo que o processo seja democrático até o fim;</li> <li>- Acompanhar o cotidiano da sala de aula e o avanço na aprendizagem dos alunos;</li> <li>- Ser parceiro do coordenador pedagógico na gestão da aprendizagem dos alunos;</li> <li>- Incentivar e apoiar a implantação de projetos e iniciativas inovadoras, provendo o material e o espaço necessário para seu desenvolvimento;</li> <li>- Gerenciar e articular o trabalho de professores, coordenadores, cuidadores e funcionários;</li> <li>- Manter a comunicação com os pais e atendê-los quando necessário.</li> </ul>

### 3.6 DESCRIÇÃO E OBSERVAÇÕES DAS ATIVIDADES

#### 3.6.1 Dificultadores:

- Dificuldades de adesão das famílias quanto à participação e aplicações de orientações técnicas e de rotina da instituição.

#### 3.6.2 Facilitadores:

As constantes trocas com a equipe de professores, técnica da educação, da saúde e coordenação para conhecimento de casos e possíveis intervenções o entrosamento profissional são facilitadores para a promoção da proposta de trabalho da OSC pois facilita e cria mecanismos estratégicos que fomenta a melhor participação do aluno e o avanço no processo de inclusão.

A APAE se tornou referência para diagnósticos assertivos e direcionamentos interventivos de crianças e adolescentes com transtornos do neurodesenvolvimento devido à equipe multidisciplinar capacitada integrando diferentes setores (Assistência Social, Educação e Saúde), a equipe sempre busca se capacitar e sempre estão dispostas a novos desafios.

Tais facilitações vão em encontro aos serviços prestados pela equipe de gestão que oferta estrutura para a realização das ações previstas no plano de trabalho bem como materiais para a construção das ações planejadas realizando capacitações constantes e estudos de casos.

#### 3.6.3 Resultados atingidos:

A APAE, como órgão de garantia de direitos das pessoas com deficiência executa importante papel na identificação de vulnerabilidades, e/ou possíveis violações de direitos fortalecendo a rede de proteção a este público. Através do trabalho desenvolvido foi possível estimular e potencializar o desenvolvimento das estruturas cognitivas, sociais, afetivas, atribuindo funções nas diversas áreas, de forma preventiva, visando o desenvolvimento das dificuldades e limitações que não ocorreriam espontaneamente diante de cada caso,

End.: Rua Alexandre Muraishi nº 0250 – Centro – Guaíra-Sp. CEP: 14.790-000

Telefones: Fixo: 17-3331-2760 - Celular e WhatsApp: 17-99975-2760

CNPJ: 48.448.526/0001-65 - e-mail: [secretaria@apaeguaira.org.br](mailto:secretaria@apaeguaira.org.br) - Site: [www.apaeguaira.com.br](http://www.apaeguaira.com.br)





## ASSOCIAÇÃO DE PAIS E AMIGOS DOS EXCEPCIONAIS DE GUAÍRA

Fundada em 06 de dezembro de 1976

Autorização para funcionamento: Portaria DRE 30/06 - Publicado DOE 03/07/82

Filiada à Federação Nacional das APAEs sob nº 322

Registros: Conselho Nacional do Serviço Social MEC – nº 243708

Conselho Municipal de Assistência Social – nº 005

Declarada: Entidade de Fins Filantrópicos – 20/06/95

Utilidade Pública Federal Lei n. 91108–Utilidade Pública Estadual Lei nº 2426–Utilidade Pública Municipal Lei nº 1100

contribuindo para mudanças de comportamentos e atitudes ao ampliar as potencialidades, visando atribuir às situações a novos conhecimentos, novas habilidades e aprendizagem, com experiências enriquecedoras advindas com alternativas metodológicas e procedimentos didáticos que viabilizará o desenvolvimento nas áreas deficitárias que dificultam o desenvolvimento global do público alvo do serviço.

São resultados extremamente positivos as integrações dos atendidos a outras crianças e adolescentes para desenvolvimento e expansão da comunicação funcional e vivências diversas junto à sociedade e suas famílias.

### 3.6.4 Avaliação da equipe:

Foi possível cumprir as atribuições previstas no plano de trabalho referente a atendimentos.

Quanto à demanda e sistematização de atendimentos apresentou-se satisfatório.

Extremamente positivo integrações dos atendidos entre eles e a outras crianças e adolescentes para desenvolvimento e expansão da comunicação funcional e vivências diversas junto a sociedade.

## 4. LISTA DE ATENDIDOS NO MÊS

	NOME	D.N.	ENDEREÇO	CELULAR
1.	Adrian Marques Gabriel Lemes	28/11/2017	Rua Joaquim Rocha Cunha, nº 50, Antônio Lelis Nogueira	(17)99977-2690
2.	Alana Lara Jardini	27/04/2015	Rua 17 B, nº 1356, Res. Thais	(17)99221-0326
3.	Andriel Marques Gabriel Lemes	28/11/2017	Rua Joaquim Rocha Cunha, nº 50, Antônio Lelis Nogueira	(17)99977-2690
4.	Allec Pietro Poiani Candido Lopes	18/09/2019	Rua 18B, nº 1017, José Pugliese	(17)99225-6729
5.	Allejandro Alves da Silva	01/09/2011	Rua Mataro Matsucuma, nº 76, Cohab II	(17)99978-6068
6.	Alice Vicente Marques	17/06/2019	Rua 21 B, nº 1276, José Pugliesi	(17)99979-1979
7.	Ana Laura da Silva	30/08/2013	Casa Alar	(17)98165-8441
8.	Ana Clara de Araújo Ramos	15/05/2011	Rua 21B, nº 931, Nova Guaíra	(17)9963-99355
9.	Antony Dias Costa	05/08/2019	Travessa Ali Kadri, nº 934, Jd. Ligia	(17)99979-2814
10.	Arthur Alves Delefrate	29/08/2018	Av 13 A, nº 64, Vivendas	(17)9134-4209
11.	Arthur Cesar Monteiro Rolin	27/02/2012	Rua 014, nº 295, Reinaldo Stein	(17)99666-7699
12.	Ayumi Jaziro de Souza Valini	22/02/2013	Av 11, nº 105 R.2x4, Centro	(17)98129-6854
13.	Beatriz de Matos Souza Silva	14/12/2006	Avenida Figueira, nº 2268, Residencial Barbara	(17)98801-7400
14.	Caio Trinck Ferreira	03/08/2018	Av 17, nº 877, Centro	(17)98158-1387
15.	Carlos Gabriel Nunes da Silva Braga	13/09/2008	Av. 15 A, nº 219, Jardim São Francisco	(17)99979-2723
16.	Christopher Figueira de Lima	09/06/2020	Rua 9, nº 24, Aniceto	(17)99153-6899
17.	Davi Henrique de Oliveira dos Reis	15/04/2014	Avenida 19, nº 1599, Guaíra E	(17)99173-7309
18.	David Lucas Santos Ficher	17/07/2018	Rua 3 B, nº 76, Aniceto	(17)98821-0144
19.	Davy Luis da Silva Motta	09/11/2015	Av. 19 F, nº 2002, CECAP	(17)99974-6868
20.	Dulce Maria Reis Gomes	29/03/2019	Rua 1 B, nº 2513, Nova Guaíra	(17)98142-9325
21.	Eduardo Kaique Nascimento Macedo	05/10/2009	Faz. Lageado, SN, rural	(17)99166-7893
22.	Elisa Braghiroli Carvalho	14/03/2017	Av. 012, nº 402, Reinaldo Stein	(17)99979-7472
23.	Elisa Santos da Silva	28/04/2020	Rua 1, nº 111, Aniceto	(17)99979-3985
24.	Elloa da Silva Cruz	28/10/2016	Rua 14, nº 614, Residencial Tais	(17) 99979-8012

End.: Rua Alexandre Muraishi nº 0250 – Centro – Guaíra-Sp. CEP: 14.790-000

Telefones: Fixo: 17-3331-2760 - Celular e WhatsApp: 17-99975-2760

CNPJ: 48.448.526/0001-65 - e-mail: [secretaria@apaeguaira.org.br](mailto:secretaria@apaeguaira.org.br) - Site: [www.apaeguaira.com.br](http://www.apaeguaira.com.br)



## ASSOCIAÇÃO DE PAIS E AMIGOS DOS EXCEPCIONAIS DE GUAÍRA

Fundada em 06 de dezembro de 1976

Autorização para funcionamento: Portaria DRE 30/06 - Publicado DOE 03/07/82

Filiada à Federação Nacional das APAEs sob nº 322

Registros: Conselho Nacional do Serviço Social MEC – nº 243708

Conselho Municipal de Assistência Social – nº 005

Declarada: Entidade de Fins Filantrópicos – 20/06/95

Utilidade Pública Federal Lei n. 91108–Utilidade Pública Estadual Lei nº 2426–Utilidade Pública Municipal Lei nº 1100

25.	Emerson Junior Angelino da Silva	05/12/2012	Av.29, n º1885, Fabio Talarico	(17)988454537
26.	Esther Emanuely dos santos Correa	25/08/2020	Rua 44, nº 525, Centro	(17)9997-48007
27.	Enzo Henrique Rodrigues	17/12/2012	Rua João Luiz Sales, nº 145, Guaíra J	(17)999770501
28.	Gael Figueira de Lima	09/06/2020	Rua 9, nº 24, Aniceto	(17) 99153-6899
29.	Gabriela Cristina Mendes	29/10/2014	Av. 15, nº 1890, Gabriel Garcia De Carvalho - Guaíra E	(17)99113-4376
30.	Gabrielli Hipolito Rodrigues	24/04/2008	Rua 16B, nº 1582, Jardim Ligia	(17)99159-0446 (17)99163-7261
31.	Guilherme Henrique Brito Rodrigues	18/01/2018	Rua 17B, nº 1317, Residencial Thais I	(17)98831-4219
32.	Harlon Henrique Delefrate de Lima	18/06/2013	Rua 36, nº 508, Miguel Fabiano	(17)9919-50412
33.	Heitor Henrique Evangelista Reis	30/09/2018	Av. 17, nº 1577, Gabriel Garcia De Carvalho-Guaíra E	(17)99110-0358 (17)99238-2237
34.	Henrique Mendonça Silva Paiva	17/05/2006	Rua 014, nº 485, Reinaldo Stein	(17)98121-5880 (17)99977-3750
35.	Isabelly Saviano Rosa de Jesus	15/09/2014	Av Figueira, nº 2388, Barbara	(17)99214-4102 (17)99237-3678
36.	Isabely Ribeiro Cordeiro	20/10/2016	Rua 24B, nº 1523, Santa Terezinha	(17)99975-0180
37.	Isadora Gonçalves da Silva	23/05/2010	Rua 16, nº 947, Centro	(17)99267-3296 (17)99223-2893
38.	Isaque Henrique de Paula Santos	12/09/2017	Rua 35, nº 1121, Centro	(17)99161-4338
39.	João Daniel Ferreira Dias	28/07/2010	Rua 16B, nº 860, Joaquim Pereira Lelis	(17)3331-6809 (17)99669-3016
40.	João Gabriel Augusto Nunes Nogueira	11/10/2011	Rua 30, nº 53, Campos Eliseos	(17)99268-3658 (17)99977-5434
41.	João Gabriel Leoncio Malvestio	27/07/2017	Rua 19B, nº 1548, Jardim Ligia	(17)99974-7862 (17)99979-7862
42.	José Neto Vieira de Oliveira	22/04/2016	Av. Lions Clube, nº 01188, Jardim California	(17)99171-7312
43.	José Oliveira Neto	31/08/2014	Avenida 29, nº 0375, Jardim Eldorado	(17)99975-2509 (17)99975-2113
44.	Julia Soares Souza Sorati	18/08/2011	Av. 33, nº 2182, Etelvina Santana	(17)99975-1376
45.	Lara Gildava Ramos de Oliveia	02/03/2011	Av 45, n 476, Antonio Manoe	(17)99653-8374 (17)98209-7275
46.	Lorenzo Nunes Galo	12/07/2006	Av 1, nº 602, Centro	(17)99189-2538
47.	Lorenzo Paião Delmônico	13/03/2020	Rua 022, nº 184, Reynaldo Stein	(17)9913-46499
48.	Lucas Rufini Borges	02/04/2020	Rua 13B, nº 32, Tônico Garcia	(17)99978-4797
49.	Luis Eduardo Jomar Rezende	14/11/2019	Rua 04, nº 253, Centro	(17)99218-8971 (17)99166-5598
50.	Luis Miguel Silva Vitalino	25/09/2017	Av 5B, nº 770, Jardim California	(17)99973-0141
51.	Luiz Felipe Lopes do Prado	21/07/2016	Rua 35B, nº 161, Reinaldo Stein	(17)99974-0506 (17)99193-1050
52.	Luiz Gustavo Mendes Gonzaga	15/06/2007	Av. 35, nº 309, Jardim Eliza	(17)99974-6421

End.: Rua Alexandre Muraishi nº 0250 – Centro – Guaíra-Sp. CEP: 14.790-000

Telefones: Fixo: 17-3331-2760 - Celular e WhatsApp: 17-99975-2760

CNPJ: 48.448.526/0001-65 - e-mail: [secretaria@apaeguaira.org.br](mailto:secretaria@apaeguaira.org.br) - Site: [www.apaeguaira.com.br](http://www.apaeguaira.com.br)



## ASSOCIAÇÃO DE PAIS E AMIGOS DOS EXCEPCIONAIS DE GUAÍRA

Fundada em 06 de dezembro de 1976

Autorização para funcionamento: Portaria DRE 30/06 - Publicado DOE 03/07/82

Filiada à Federação Nacional das APAEs sob nº 322

Registros: Conselho Nacional do Serviço Social MEC – nº 243708

Conselho Municipal de Assistência Social – nº 005

Declarada: Entidade de Fins Filantrópicos – 20/06/95

Utilidade Pública Federal Lei n. 91108–Utilidade Pública Estadual Lei nº 2426–Utilidade Pública Municipal Lei nº 1100

53.	Luiz Henrique Ferro da Silva	20/02/2010	Rua 14B, nº 664, Residencial Thaís I	(17)9997-85168
54.	Maik Francisco Nascimento	12/05/2010	Av. 31, nº 1982, Cohab 1	(17)99198-1223
55.	Maria Cecília de Freitas Varanda	05/02/2019	Rua 13B, nº 668, Banepinha	(17)99975-0906
56.	Maria Clara da Silva	11/05/2012	Casa Lar	(17)98165-8441
57.	Maria Clara Cruz Lima	27/12/2018	Av. 33, nº 2122, Etelvina Santana	(17)99163-1169
58.	Maria Eduarda da Silva Faustino	26/07/2017	Rua 04, nº 1624, Jd. Eldorado	(17)99977-1545
59.	Maria Izabely Alves Soares de Oliveira	04/07/2013	Rua 14B, nº 562, Residencial Tais	(17)99975-8717
60.	Marya Luiza Marques Camargo	06/06/2018	Rua 10, nº 251, Centro	(17)99974-7458
61.	Maria Vitória da Conceição	16/05/2013	Rua 02, nº 105, Guarita	(17)98814-7054
62.	Matheus Augusto de Souza Castro	26/03/2007	Rua 8, nº 049, Centro	(17)99132-6813
63.	Matheus Gonçalves Silva Vieira	27/01/2011	Av. 25, nº 1337, Vila Nossa Senhora Aparecida	(17)99199-7848
64.	Matheus Marques Cunha	30/07/2009	Av 27 A, nº 1902, Cohab 1	(17)98186-6039
65.	Melissa Bruna Pereira	15/12/2016	Av. Perimetral, nº 96, Reinaldo Stein	(17)99188-0211
66.	Mikael Dantonio Genaro	13/01/2011	Rua 20B, nº 1741, Jardim Ligia	(17)99975-7470
67.	Nicolas Eustáchio Sonna	24/07/2009	Av. 11A, nº 255, São Francisco	(17)99117-3672
68.	Nicolas Montresol Junqueira	02/08/2020	Av 35, nº 1111, Jd. Paulista	(17)9997-94862
69.	Nicolly Aparecida Dias Ramos	01/01/2017	Av. 45, nº 335, Antônio Manoel	(17)99218-6171
70.	Otávio da Silva Almeida	18/06/2019	Rua 02, nº 77, Centro	(17)99979-1308
71.	Paulo de Souza Neto	24/02/2010	Av. 31, nº 66 A, Bom Jesus	(17)99721-6230
72.	Pedro Henrique Ferreira Dias	20/04/201	Rua 15B, nº 1641, Jardim Portinari	(17)99253-1480
73.	Pedro Henrique Moreira Souza	11/09/2019	Av. 1, nº 2178, Nova Guaíra	(17)99977-4499
74.	Peterson Martins Batista	24/11/2017	Av 21, nº 2107, João Vacaro	(17)98867-3088
75.	Pyetro Barros A. Figueiredo	04/07/2020	Av. 29, nº 70, Bom Jesus	(17)99979-6754
76.	Pyetro Henrique Ramos	20/04/2017	Rua 23, B nº 1337, Tais II	(17)99974-3229
77.	Renato Campos Ramos	28/09/2011	Av 27, nº 2049, João Vacaro	(17)99245-9843
78.	Tarcísio da Silva Rocha	18/05/2017	Rua 04, nº 021 A.1x1a, Vivendas	(17)99127-6633
79.	Thaylor Braian de Jesus Giovanini	02/10/2017	Av. 3, nº 1275, Bom Jesus	(17)9880-46454
80.	Theo Bronca de Jesus	11/02/2022	Av 43, nº 173, Antônio M. Silva	(17)9915-76733
81.	Thomas Oliver Borges do Prado	19/03/2020	Rua 33, nº0207, Jardim Alegria	(17)3330-4225
82.	Vitor Otavio Borges Ribeiro	16/05/2013	Rua 2, nº 26, Centro	(17)9925-92472
83.	Wallace Daniel Januário Garcia	09/06/2014	Av. Alziro Romão, nº 02325, Res. Barbara	(17)3331-2145
84.	Yasser Lorenzo E. C. Francisco Dos Santos	20/06/2012	Av. 4, nº2325 A, Nova Guaíra	(17)99165-5017
85.	Yago Pereira de Amigo	27/08/2012	Rua 38, nº 508, Vila Aparecida	(17)9997-91568

### 5. REUNIÕES DE EQUIPE

End.: Rua Alexandre Muraishi nº 0250 – Centro – Guaíra-Sp. CEP: 14.790-000

Telefones: Fixo: 17-3331-2760 - Celular e WhatsApp: 17-99975-2760

CNPJ: 48.448.526/0001-65 - e-mail: [secretaria@apaeguaira.org.br](mailto:secretaria@apaeguaira.org.br) - Site: [www.apaeguaira.com.br](http://www.apaeguaira.com.br)



## ASSOCIAÇÃO DE PAIS E AMIGOS DOS EXCEPCIONAIS DE GUAÍRA

Fundada em 06 de dezembro de 1976

Autorização para funcionamento: Portaria DRE 30/06 - Publicado DOE 03/07/82

Filiada à Federação Nacional das APAEs sob nº 322

Registros: Conselho Nacional do Serviço Social MEC – nº 243708

Conselho Municipal de Assistência Social – nº 005

Declarada: Entidade de Fins Filantrópicos – 20/06/95

Utilidade Pública Federal Lei n. 91108–Utilidade Pública Estadual Lei nº 2426–Utilidade Pública Municipal Lei nº 1100

Data	Descrição
08, 22	Reuniões entre coordenadora pedagógica e equipe técnica do convênio da educação para diversas abordagens, direcionamentos de trabalho, estudos de casos, demandas de setores, entre outros.
29/11	Participação na reunião para discussão de caso do aluno MMC junto à técnicos da APAE: psicóloga da saúde (atendimento individual), psicóloga da educação (atendimento grupal), psicopedagoga, fonoaudióloga e coordenadora pedagógica da APAE; Conselho Tutelar (02 conselheiras), CREAS, unidade escolar (Zézinho Portugal).

### 6. CAPACITAÇÕES DA EQUIPE

<b>Atividade:</b> Capacitação
<b>Descrição:</b> 15/11: 5ª Semana Técnica da Educação- oferecida pela FEAPAES-SP três palestras de temas que envolvem a luta das famílias pelo direito a educação especial, novas perspectivas sobre deficiência intelectual, habilidades sociais, princípios e estratégias de ensino para pessoa com deficiência intelectual e autismo.
<b>Participantes:</b> Todos do setor Pedagógico.

### 7. RECURSOS HUMANOS NA EXECUÇÃO DO SERVIÇO:

#### 7.1 RECURSOS HUMANOS EXECUÇÃO DIRETA

novembro/2024

Nº	Nome	Função	Carga Horária	
			Semanal	Mensal
01	ANA LAURA PEREIRA DA CRUZ	CUIDADORA	20	100
02	ANA LAURA PEREIRA DA CRUZ	PROFESSORA	20	100
03	CARMEN GIAGIO RODRIGUES	PROFESSORA	20	100
04	CLAUDIA ALVES DE SOUZA	CUIDADORA	25	125
05	CRISTINA DA ROCHA	CUIDADORA	30	150
06	DAIANA CANDIDA ROMÃO	CUIDADORA	30	150
07	DANIELA AMARO CORONA	PROFESSORA	20	100
08	DANIELA CAMPOS DA SILVA	CUIDADORA	30	150
09	DEBORA ROMÃO DA SILVA	PROFESSORA	20	100
10	DENISE DA SILVA BENTO	CUIDADORA	20	100
11	EDNEIA BENEDITO DA SILVA	CUIDADORA	20	100
12	ELIANA SILVA GELONI	CUIDADORA	20	100
13	ELISA MARA J. DE OLIVEIRA	FONOAUDIOLOGA	40	200
14	ELISANGELA DE SOUZA LEAL	PROFESSORA	20	100
15	EVELINE DE MATOS	PROFESSORA	20	100
16	FERNANDA F. J. DA SILVA	CUIDADORA	30	150
17	GILDA DOS SANTOS S. SILVA	CUIDADORA	40	200
18	JIVAGO OSORIO DE OLIVEIRA	MOTORISTA	40	200
19	JOSIANE DA SILVA CIPRIANO	PROFESSORA	20	100
20	LARA SLEMAN VILAS BOAS	PSICOLOGA	40	200
21	LIDIANE ROSA MATEUS	PROFESSORA	20	100
22	LUCIENE AP. M. CIPRIANO	PROFESSORA	20	100
23	MARISA ANGELA DA PAIXÃO	PROFESSORA	20	100
24	OSMARLEI DOS S. GIAGIO	PSICOPEDAGOGA	20	100
25	ROSIMEIRE ROSA S. DA SILVA	PROFESSORA	20	100

End.: Rua Alexandre Muraishi nº 0250 – Centro – Guaíra-Sp. CEP: 14.790-000

Telefones: Fixo: 17-3331-2760 - Celular e WhatsApp: 17-99975-2760

CNPJ: 48.448.526/0001-65 - e-mail: [secretaria@apaeguaira.org.br](mailto:secretaria@apaeguaira.org.br) - Site: [www.apaeguaira.com.br](http://www.apaeguaira.com.br)



# ASSOCIAÇÃO DE PAIS E AMIGOS DOS EXCEPCIONAIS DE GUAÍRA

Fundada em 06 de dezembro de 1976

Autorização para funcionamento: Portaria DRE 30/06 - Publicado DOE 03/07/82

Filiada à Federação Nacional das APAEs sob nº 322

Registros: Conselho Nacional do Serviço Social MEC – nº 243708

Conselho Municipal de Assistência Social – nº 005

Declarada: Entidade de Fins Filantrópicos – 20/06/95

Utilidade Pública Federal Lei n. 91108–Utilidade Pública Estadual Lei nº 2426–Utilidade Pública Municipal Lei nº 1100

27	SUZANA MARIA B. LOPES	PROFESSORA	20	100
28	TAIARA BENEDITA MENDES	CUIDADORA	20	100
29	TAILARA DA SILVA MACIEL	PROF. ED. FISICA	4	15
30	TATIANA C. SEBASTIÃO	CUIDADORA	30	150
31	VANESSA CRISTINA BRAGA	CUIDADORA	20	100

## 7.2 RECURSOS HUMANOS EXECUÇÃO INDIRETA

novembro/2024

Nº	Nome	Função	Carga Horária	
			Semanal	Mensal
32	BIANCA MORRISON. T. PEREIRA	AUX. ADMINISTRATIVO	40	200
33	ELZA DOS REIS CARDOSO R. CIPRIANO	LAVADEIRA	30	150
34	IVETE DOMICIANO	SERV. LIMPEZA	40	200
35	ISABELE LOUISE FERREIRA	AUX. ADMINISTRATIVO	40	200
36	LARA DOS SANTOS DA COSTA	NUTRICIONISTA	15	75
37	MAIRA CRISTINA DE OLIVEIRA	COZINHEIRA	40	200
38	MAIRA DOS SANTOS MUSA	DIRETORA	20/40	100/200
39	MAURO DE MATOS	SERV. GERAIS	20/40	100/200
40	MARCOS PAULO GALVÃO	AUX. ADMINISTRATIVO	20/40	100/200
41	ROSANA MARIA DAMASCENO SANT'ANA	COORD. PEDAGOGICO	30/40	150/200
42	TALITA DOS SANTOS VITORINO	COZINHEIRA	20	100

## 8. MONITORAMENTO E AVALIAÇÃO

8.1 MONITORAMENTO E AVALIAÇÃO ORGANIZAÇÃO	
X	- Apresentação de prestação de contas até o 10º útil.
X	- Envio da prestação de contas, cópia impressa e por e-mail para o órgão gestor da política e Conselho
X	- Apresentação de dados quantitativos e qualitativos sobre resultados do ajuste.
X	- Alimentação do site (transparência).
X	- Apresentação de pesquisa de satisfação.
	- Avaliação do cumprimento do objeto com equipe do ajuste.
X	- Elaboração e apresentação de prestação de contas anual e final (física e online).
8.1.1 APRESENTAÇÃO DAS ATIVIDADES EM MÍDIAS SOCIAIS	
	Print (Grupos Whatsapp; comentários Facebook ou Instagram).
	CD ou Pendrive.
X	Controle de frequência/participação.
8.2 MONITORAMENTO E AVALIAÇÃO ADMINISTRAÇÃO PÚBLICA	
8.2.1 COMISSÃO DE MONITORAMENTO E AVALIAÇÃO	
X	- Contato telefônico com a comissão de monitoramento e avaliação.
	- Reunião por meio de videoconferência.
X	- Reunião com a equipe da organização (in loco) – secretaria de educação
	- Devolutiva por meio de relatório de monitoramento e avaliação.
	- Análise e fundamentação de parecer sobre aditivo.
	- Análise da pesquisa de satisfação em amostragem da pesquisa apresentada pela organização.
8.2.2 GESTOR DO AJUSTE	
X	- Contato telefônico com a comissão de monitoramento e avaliação.

End.: Rua Alexandre Muraishi nº 0250 – Centro – Guaíra-Sp. CEP: 14.790-000

Telefones: Fixo: 17-3331-2760 - Celular e WhatsApp: 17-99975-2760

CNPJ: 48.448.526/0001-65 - e-mail: [secretaria@apaeguaira.org.br](mailto:secretaria@apaeguaira.org.br) - Site: [www.apaeguaira.com.br](http://www.apaeguaira.com.br)





## ASSOCIAÇÃO DE PAIS E AMIGOS DOS EXCEPCIONAIS DE GUAÍRA

Fundada em 06 de dezembro de 1976

Autorização para funcionamento: Portaria DRE 30/06 - Publicado DOE 03/07/82

Filiada à Federação Nacional das APAEs sob nº 322

Registros: Conselho Nacional do Serviço Social MEC – nº 243708

Conselho Municipal de Assistência Social – nº 005

Declarada: Entidade de Fins Filantrópicos – 20/06/95

Utilidade Pública Federal Lei n. 91108–Utilidade Pública Estadual Lei nº 2426–Utilidade Pública Municipal Lei nº 1100

	- Reunião por meio de videoconferência.
X	- Reunião com a equipe da organização (in loco) – Secretaria da Educação
	- Análise do custo-benefício em relação ao ajuste.
	- Envio de relatório trimestral de monitoramento e avaliação até o 30º dia subsequente ao vencimento trimestre.
	- Análise e homologação de parecer do relatório trimestral de monitoramento e avaliação.
	- Análise e fundamentação de parecer sobre aditivo.
	- Análise e fundamentação de parecer sobre apostilamento.
	- Elaboração de Parecer Conclusivo do ajuste.
<b>8.2.3 SEÇÃO DAS PARCERIAS COM O TERCEIRO SETOR</b>	
X	- Lançamento da prestação de contas na transparência.
X	- Envio de relatório de acompanhamento do ajuste.
X	- Orientação via contato telefônico ou Whatsapp.
	- Reunião in loco.

Guaíra, 19 de dezembro de 2024.

\_\_\_\_\_  
Edvar Garcia de Paula  
Presidente  
CPF 0044.197.398-19

\_\_\_\_\_  
Maira Cristina dos Santos Musa  
Diretora  
CPF 334.137.578-30

\_\_\_\_\_  
Rosana Maria Damasceno Sant'Ana  
Coord. Pedagógica  
CPF 248.246.368-84





# ASSOCIAÇÃO DE PAIS E AMIGOS DOS EXCEPCIONAIS DE GUAÍRA

Fundada em 06 de dezembro de 1976

Autorização para funcionamento: Portaria DRE 30/06 - Publicado DOE 03/07/82

Filiada à Federação Nacional das APAEs sob nº 322

Registros: Conselho Nacional do Serviço Social MEC – nº 243708

Conselho Municipal de Assistência Social – nº 005

Declarada: Entidade de Fins Filantrópicos – 20/06/95

Utilidade Pública Federal Lei n. 91108–Utilidade Pública Estadual Lei nº 2426–Utilidade Pública Municipal Lei nº 1100

## ANEXO 1

<b>CARDÁPIO 1º</b>			
<b>DIA</b>	<b>CAFÉ DA MANHÃ</b>	<b>ALMOÇO</b>	<b>LANCHE DA TARDE</b>
<b>S E G U N D A</b>	Pão com Margarina Leite Achocolatado Pastosa: <b>Banana e Mamão</b>	Arroz / Feijão Carne Moida <b>SALADA DE MACARRÃO</b> (azeitona, creme de leite, ervilha, milho, tomate) Salada de Alface com Tomate Pastosa: <b>Batata, Abobrinha, Cenoura e Alface</b>	Bolo de Cenoura com calda Suco de uva Pastosa: <b>Frutas com Aveia (Banana e Mamão)</b>
<b>T E R Ç A</b>	Pão com Margarina Leite Achocolatado Pastosa: <b>Banana e Mamão</b>	Arroz / Feijão Coxa/Sobrecoxa Assada Farofa de Jiló Salada de Acelga Pastosa: <b>Mandioquinha, Cenoura, Vagem e Alface</b>	Torta de Frango Suco de Limão Pastosa: <b>Purezinho de Legumes (legumes do dia) c/ requeijão caseiro</b>
<b>Q U A R T A</b>	Pão com Margarina Leite Achocolatado Pastosa: <b>Banana e Mamão</b>	Arroz / Feijão Carne com Batata e Cenoura Salada de Couve Pastosa: <b>Batata, Chuchu, Cenoura e Alface</b>	Pizza de liquidificador Suco Maracujá Pastosa: <b>Mousse de Mamão</b>
<b>Q U I N T A</b>	Pão com Margarina Leite Achocolatado Pastosa: <b>Banana e Mamão</b>	Arroz / Feijão Galinhada Salada de Alface c/ Tomate Pastosa: <b>Batata, abobrinha, Abóbora e Alface</b>	Bolo de Banana e Maçã c/ Aveia Leite Nesquick Pastosa: <b>Purezinho de Legumes (legumes do dia) c/ requeijão caseiro</b>
<b>S E X T A</b>	Pão com Margarina Leite Achocolatado Pastosa: <b>Banana e Mamão</b>	Arroz / Feijão Arroz Biro Biro (ovo, batata palha e salsicha) Salada de Repolho Pastosa: <b>Mandioca, Abobrinha, Chuchu e Alface</b>	Rosca de coco Vitamina de Frutas Pastosa: <b>Frapê Nutritivo</b>
<p><small>*OBS: O CARDÁPIO PODE SER ALTERADO OU SUBSTITUÍDO DEPENDENDO DE: MATÉRIA PRIMA DISPONIBILIZADA PELA ENTIDADE, QUANTIDADE DE COMENSAS, ALIMENTOS SAZONAIS, ALIMENTOS DE DOAÇÕES, ALIMENTOS COM DATA DE VALIDADE INFERIOR OU A PEDIDO DA PRESIDÊNCIA / DIRETORIA. A PASTOSA É COMPOSTA POR ARROZ BEM COZIDO, CALDO DE FEIJÃO, LEGUMES DO DIA E CARNE/FRANGO (E PENERADA). VERIFICAR COM AS COZINHEIRAS AS OPÇÕES DIET.</small></p>			

End.: Rua Alexandre Muraishi nº 0250 – Centro – Guaíra-Sp. CEP: 14.790-000

Telefones: Fixo: 17-3331-2760 - Celular e WhatsApp: 17-99975-2760

CNPJ: 48.448.526/0001-65 - e-mail: [secretaria@apaeguaira.org.br](mailto:secretaria@apaeguaira.org.br) - Site: [www.apaeguaira.com.br](http://www.apaeguaira.com.br)



# ASSOCIAÇÃO DE PAIS E AMIGOS DOS EXCEPCIONAIS DE GUAÍRA

Fundada em 06 de dezembro de 1976

Autorização para funcionamento: Portaria DRE 30/06 - Publicado DOE 03/07/82

Filiada à Federação Nacional das APAEs sob nº 322

Registros: Conselho Nacional do Serviço Social MEC – nº 243708

Conselho Municipal de Assistência Social – nº 005

Declarada: Entidade de Fins Filantrópicos – 20/06/95

Utilidade Pública Federal Lei n. 91108–Utilidade Pública Estadual Lei nº 2426–Utilidade Pública Municipal Lei nº 1100

<b>CARDÁPIO 2º</b>			
DIA	CAFÉ DA MANHÃ	ALMOÇO	LANCHE DA TARDE
<b>S E G U N D A</b>	Pão com Margarina Leite Achocolatado Pastosa: Banana e Mamão	Arroz / Feijão Fritada Espanhola de Batata e Ovo Salada de Beterraba c/ Cenoura Salada de Alface Pastosa: Mandioquinha, Chuchu, Cenoura e Alface	Bolo de Chocolate Leite Achocolatado Pastosa: Frutas com Avela (Banana e Mamão)
<b>T E R Ç A</b>	Pão com Margarina Leite Achocolatado Pastosa: Banana e Mamão	Arroz / Feijão Bife de Pernil Acebolado Chuchu refogado Salada de Almeirão Pastosa: Batata, Abobrinha, Cenoura e Alface	Torrada com Requeijão Salada de fruta Pastosa: Purezinho de Legumes (legumes do dia) c/ requeijão caseiro
<b>Q U A R T A</b>	Pão com Margarina Leite Achocolatado Pastosa: Banana e Mamão	Arroz / Feijão Escondidinho de abóbora com carne moída Salada de Alface c/ Repolho Pastosa: Batata, Beterraba, Abobrinha e Alface	Esfiha de carne Suco Morango Pastosa: Creme de Abacaxi
<b>Q U I N T A</b>	Pão com Margarina Leite achocolatado Pastosa: Banana e Mamão	Arroz / Feijão Carne em pedaço acebolada Couve flor/brócolis com molho branco Salada de Alface Pastosa: Batata, Chuchu, Cenoura e Alface	Bolo de Mesclado Leite com Achocolatado Pastosa: Purezinho de Legumes (legumes do dia) c/ requeijão caseiro
<b>S E X T A</b>	Pão com Margarina Leite Achocolatado Pastosa: Banana e Mamão	Arroz / Feijão Frango de molho Legumes ao Forno Salada de Alface Pastosa: Mandioquinha, Chuchu, Abóbora e Alface	Enroladinho de salsicha Mousse de morango Suco de uva Pastosa: Frapê Nutritivo
<p><b>*OBS: O CARDÁPIO PODE SER ALTERADO OU SUBSTITUÍDO DEPENDENDO DE: MATÉRIA PRIMA DISPONIBILIZADA PELA ENTIDADE, QUANTIDADE DE COMENSAS, ALIMENTOS SAZONAIS, ALIMENTOS DE DOAÇÕES, ALIMENTOS COM DATA DE VALIDADE INFERIOR OU A PEDIDO DA PRESIDÊNCIA / DIRETORIA, A PASTOSA É COMPOSTA POR ARROZ BEM COZIDO, CALDO DE FEIJÃO, LEGUMES DO DIA E CARNE/FRANGO (E PENEIRADA). VERIFICAR COM AS COZINHEIRAS AS OPÇÕES DIET.</b></p>			

End.: Rua Alexandre Muraishi nº 0250 – Centro – Guaíra-Sp. CEP: 14.790-000

Telefones: Fixo: 17-3331-2760 - Celular e WhatsApp: 17-99975-2760

CNPJ: 48.448.526/0001-65 - e-mail: [secretaria@apaeguaira.org.br](mailto:secretaria@apaeguaira.org.br) - Site: [www.apaeguaira.com.br](http://www.apaeguaira.com.br)



# ASSOCIAÇÃO DE PAIS E AMIGOS DOS EXCEPCIONAIS DE GUAÍRA

Fundada em 06 de dezembro de 1976

Autorização para funcionamento: Portaria DRE 30/06 - Publicado DOE 03/07/82

Filiada à Federação Nacional das APAEs sob nº 322

Registros: Conselho Nacional do Serviço Social MEC – nº 243708

Conselho Municipal de Assistência Social – nº 005

Declarada: Entidade de Fins Filantrópicos – 20/06/95

Utilidade Pública Federal Lei n. 91108–Utilidade Pública Estadual Lei nº 2426–Utilidade Pública Municipal Lei nº 1100

<b>CARDÁPIO 3º</b>			
<b>DIA</b>	<b>CAFÉ DA MANHÃ</b>	<b>ALMOÇO</b>	<b>LANCHE DA TARDE</b>
<b>S E G U N D A</b>	Pão com Margarina Leite Achocolatado Pastosa: Banana e Mamão	Arroz / Feijão Macarrão c/ Carne moída Farofa de cenoura Salada de Alface ou Acelga Pastosa: Mandioquinha, Chuchu, Cenoura e Alface	Bolo de maracujá com geleia Leite achocolatado Pastosa: Frutas com Aveia (banana e mamão)
<b>T E R Ç A</b>	Pão com Margarina Leite Achocolatado Pastosa: Banana e Mamão	Arroz / Feijão Fricassê de frango Salada de beterraba Salada de Alface Pastosa: Batata, Beterraba, Chuchu e Alface	Bolo de milho com coco Suco de Morango Pastosa: Purezinho de Legumes (legumes do dia) c/ requeijão caseiro
<b>Q U A R T A</b>	Pão com Margarina Leite Achocolatado Pastosa: Banana e Mamão	Arroz à Grega (Ervilha, cenoura, queijo parmesão e carne de pedaço) / Feijão Salada de Alface c/ Tomate Pastosa: Batata, Chuchu, Cenoura e Alface	Torta de Presunto e Queijo Suco de uva Pastosa: Creme de Uva
<b>Q U I N T A</b>	Pão com Margarina Leite Achocolatado Pastosa: Banana e Mamão	Arroz / Feijão Strogonoff de Frango c/ Batata Palha Salada de Chuchu com Cenoura Salada de Alface c/ Almeirão Pastosa: Mandioquinha, Cenoura, Chuchu e Alface	Pão de queijo Suco de Abacaxi Pastosa: Purezinho de Legumes (legumes do dia) c/ requeijão caseiro
<b>S E X T A</b>	Pão com Margarina Leite achocolatado Pastosa: Banana e Mamão	Arroz / Feijão Omelete de forno Salada de Legumes Salada de Acelga Pastosa: Mandioca, Cenoura Chuchu e Alface	Broa de fubá Vitamina de Banana Pastosa: Frapê Nutritivo
*OBS: O CARDÁPIO PODE SER ALTERADO OU SUBSTITUÍDO DEPENDENDO DE: MATÉRIA PRIMA DISPONIBILIZADA PELA ENTIDADE, QUANTIDADE DE COMENSAS, ALIMENTOS SAZONAIS, ALIMENTOS DE DOAÇÕES, ALIMENTOS COM DATA DE VALIDADE INFERIOR OU A PEDIDO DA PRESIDÊNCIA / DIRETORIA, A PASTOSA É COMPOSTA POR ARROZ BEM COZIDO, CALDO DE FEIJÃO, LEGUMES DO DIA E CARNE/FRANGO (E PENEIRADA). VERIFICAR COM AS COZINHEIRAS AS OPÇÕES DIET.			

End.: Rua Alexandre Muraishi nº 0250 – Centro – Guaíra-Sp. CEP: 14.790-000

Telefones: Fixo: 17-3331-2760 - Celular e WhatsApp: 17-99975-2760

CNPJ: 48.448.526/0001-65 - e-mail: [secretaria@apaeguaira.org.br](mailto:secretaria@apaeguaira.org.br) - Site: [www.apaeguaira.com.br](http://www.apaeguaira.com.br)





# ASSOCIAÇÃO DE PAIS E AMIGOS DOS EXCEPCIONAIS DE GUAÍRA

Fundada em 06 de dezembro de 1976

Autorização para funcionamento: Portaria DRE 30/06 - Publicado DOE 03/07/82

Filiada à Federação Nacional das APAEs sob nº 322

Registros: Conselho Nacional do Serviço Social MEC – nº 243708

Conselho Municipal de Assistência Social – nº 005

Declarada: Entidade de Fins Filantrópicos – 20/06/95

Utilidade Pública Federal Lei n. 91108–Utilidade Pública Estadual Lei nº 2426–Utilidade Pública Municipal

Lei nº 1100

<b>CARDÁPIO 4º</b>			
DIA	CAFÉ DA MANHÃ	ALMOÇO	LANCHE DA TARDE
<b>S E G U N D A</b>	Pão com Margarina Leite Achocolatado Pastosa: Banana e Mamão	Arroz / Feijão Carne moída no forno com tomate e queijo Salada de Cenoura Salada de Acelga com Tomate Pastosa: Batata, Cenoura, Chuchu e Alface	Rosquinha Húngara Suco Uva Pastosa: Frutas com Aveia (Banana e Mamão)
<b>T E R Ç A</b>	Pão com Margarina Leite Achocolatado Pastosa: Banana e Mamão	Arroz / Feijão Escondidinho de frango Salada de Alface c/ Almeirão Pastosa: Mandioquinha, Cenoura, Chuchu e Alface	Bolo nega maluca Leite com chocolate Pastosa: Puzinho de Legumes (legumes do dia) c/ requeijão caseiro
<b>Q U A R T A</b>	Pão com Margarina Leite Achocolatado Pastosa: Banana e Mamão	Arroz / Feijão Pernil acebolado Farofa de Cenoura Salada de Alface com Rúcula Pastosa: Batata, Abobrinha, Cenoura e Alface	Enroladinho de salsicha Suco de abacaxi Pastosa: Creme de Morango
<b>Q U I N T A</b>	Pão com Margarina Leite Achocolatado Pastosa: Banana e Mamão	Arroz / Feijão Frango Assado C/ Batatas e Cenoura Macarrão molho vermelho Salada de Repolho (verde e roxo) Pastosa: Batata, Cenoura, Vagem e Alface	Lanche de Pernil Suco de morango Pastosa: Puzinho de Legumes (legumes do dia) c/ requeijão caseiro
<b>S E X T A</b>	Pão com Margarina Leite Achocolatado Pastosa: Banana e Mamão	Arroz / Feijão Churrasquinho Salada de Alface c/ Cenoura Ralada Pastosa: Batata, Cenoura, Vagem e Alface	Bolo de coco Suco de Abacaxi Pastosa: Frapê Nutritivo
*OBS: O CARDÁPIO PODE SER ALTERADO OU SUBSTITUÍDO DEPENDENDO DE: MATÉRIA PRIMA DISPONIBILIZADA PELA ENTIDADE, QUANTIDADE DE COMENSAS, ALIMENTOS SAZONAIS, ALIMENTOS DE DOAÇÕES, ALIMENTOS COM DATA DE VALIDADE INFERIOR OU A PEDIDO DA PRESIDÊNCIA / DIRETORIA, A PASTOSA É COMPOSTA POR ARROZ BEM COZIDO, CALDO DE FEIJÃO, LEGUMES DO DIA E CARNE FRANGO (É PENEIRADA). VERIFICAR COM AS COZINHEIRAS AS OPÇÕES DIET.			

End.: Rua Alexandre Muraishi nº 0250 – Centro – Guairá-Sp. CEP: 14.790-000

Telefones: Fixo: 17-3331-2760 - Celular e WhatsApp: 17-99975-2760

CNPJ: 48.448.526/0001-65 - e-mail: [secretaria@apaeguaira.org.br](mailto:secretaria@apaeguaira.org.br) - Site: [www.apaeguaira.com.br](http://www.apaeguaira.com.br)



# ASSOCIAÇÃO DE PAIS E AMIGOS DOS EXCEPCIONAIS DE GUAÍRA

RUA ALEXANDRE MURAISHI, 00250 - CENTRO - CEP 14790-000 - GUAÍRA / SP

CNES: 7493355 - CNPJ: 48.448.526/0001-65

## DIÁRIO DE FREQUÊNCIA

Ano letivo: 2024

Turma: AEE III - (MATUTINO)

Horário entrada/saída: 08:00:00 às 12:00:00

Referência: NOVEMBRO/2024

Seq	Nome	1	2	3	4	5	6	7	8	9	10	11	12	13	14	15	16	17	18	19	20	21	22	23	24	25	26	27	28	29	30	TF	FJ	TP	% F
0	ALLEJANDRO ALVES DA SILVA				F	F	F	F				F	F	F	F							F				F	C	C	F			11		2	15%
0	ANA CLARA ARAUJO RAMOS				C	C	C	C				F	F	F	F							F				F	C	C	C			6		7	54%
0	EDUARDO KAIQUE NASCIMENTO MACEDO				C	C	C	C				C	F	F	F							F				FJ	FJ	FJ	FJ			4	4	5	56%
0	ENZO HENRIQUE RODRIGUES (INATIVO - 20/12/2024)				C	C	C	C				FJ	FJ	C	C							F				C	C	C	C			1	2	10	91%
0	MATHEUS GONCALVES SILVA VIEIRA				F	F	C	F				C	F	C	F							C				FJ	FJ	FJ	FJ			5	4	4	44%
0	MATHEUS MARQUES CUNHA				C	FJ	C	C				C	F	C	C							C				C	C	C	C			1	1	11	92%
0	YAGO PEREIRA DE AMIGO				FJ	FJ	C	FJ				C	FJ	C	C							F				C	C	C	C			1	4	8	89%

OBSERVAÇÕES:

ASSINATURA PROFESSOR(ES):

PROFESSOR: CARMEN GIAGIO RODRIGUES - (PROFESSORA)

ASSINATURA:

REVISADO POR:

*Rosana Maria D. Sant'ana*  
 Rosana Maria D. Sant'ana  
 RG: 29.308.025-2  
 Coordenadora Educação  
 APAE - Guairá/SP



# ASSOCIAÇÃO DE PAIS E AMIGOS DOS EXCEPCIONAIS DE GUAÍRA

RUA ALEXANDRE MURAIISHI, 00250 - CENTRO - CEP 14790-000 - GUAÍRA / SP

CNES: 7493355 - CNPJ: 48.448.526/0001-65

## DIÁRIO DE FREQUÊNCIA

Ano letivo: 2024

Turma: EDUCAÇÃO INFANTIL I B - AEE - (VESPERTINO)

Horário entrada/saída: 12:30:00 às 16:30:00

Referência: NOVEMBRO/2024

Seq	Nome	1	2	3	4	5	6	7	8	9	10	11	12	13	14	15	16	17	18	19	20	21	22	23	24	25	26	27	28	29	30	TF	FJ	TP	% F	
0	CRISTÓFER FIGUEIRA LIMA	FJ			C	C	C	C	C			C	C	C	C				-	-		C	C			C	C	C	C	C			1	16	100%	
0	DAVID LUCAS DOS SANTOS FICHER	C			F	F	C	C	C			C	FJ	F	C				-	-		C	C			C	C	C	C	C		3	1	13	81%	
0	DULCE MARIA REIS GOMES	C			F	C	C	C	C			C	FJ	F	C				-	-		C	F			F	C	C	F	C		5	1	11	69%	
0	ELISA SANTOS DA SILVA	F			F	F	C	F	F			F	C	C	C				-	-		FJ	C			C	C	C	C	C		6	1	10	62%	
0	ESTHER EMANUELLY DOS SANTOS CORREA	F			FJ	C	FJ	FJ	FJ			C	C	C	F				-	-		C	C			FJ	FJ	FJ	FJ	FJ		2	9	6	75%	
0	NICOLAS MONTRESOL JUNQUEIRA	C			C	C	C	C	C			C	C	C	C				-	-		C	C			C	C	C	C	C				17	100%	
0	THEO BRONCA DE JESUS	C			F	C	C	C	C			C	C	FJ	FJ				-	-		C	C			C	C	C	C	C		1	2	14	93%	

OBSERVAÇÕES:

ASSINATURA PROFESSOR(ES):

PROFESSOR: ANA LAURA PEREIRA DA CRUZ - (CUIDADORA)

ASSINATURA:

REVISADO POR:

PROFESSOR: TAILARA DA SILVA MACIEL - (PROF. EDUCAÇÃO FÍSICA)

ASSINATURA:

REVISADO POR:

PROFESSOR: VANESSA CRISTINA BRAGA - (CUIDADORA)

ASSINATURA:

REVISADO POR:

  
Rosana Maria D. Sant'ana  
RG: 29.308.025-2  
Coordenadora Educação  
APAE - Guaíra/SP





# ASSOCIAÇÃO DE PAIS E AMIGOS DOS EXCEPCIONAIS DE GUAÍRA

RUA ALEXANDRE MURAIISHI, 00250 - CENTRO - CEP 14790-000 - GUAÍRA / SP

CNES: 7493355 - CNPJ: 48.448.526/0001-65

## DIÁRIO DE FREQUÊNCIA

Ano letivo: 2024

Turma: AEE II - (MATUTINO)

Horário entrada/saída: 08:00:00 às 12:00:00

Referência: NOVEMBRO/2024

Seq	Nome	1	2	3	4	5	6	7	8	9	10	11	12	13	14	15	16	17	18	19	20	21	22	23	24	25	26	27	28	29	30	TF	FJ	TP	% F
0	GABRIELLI HIPOLITO RODRIGUES				F	F	F	F				C	C	C	C				-	-		C				C	C	C	C			3		9	75%
0	HARLON HENRIQUE DELEFRATE DE LIMA				F	F	F	F				F	F	F	F				-	-		F				F	F	F	F			12			0%
0	ISADORA GONÇALVES DA SILVA				F	C	C	C				F	F	C	C				-	-		F				C	C	C	F			5		7	58%
0	JOAO DANIEL FERREIRA DIAS				F	C	F	C				F	C	C	C				-	-		C				C	FJ	C	F			4	1	7	64%
0	JULIA SOARES DE SOUZA SORATI				C	F	C	C				C	C	C	F				-	-		C				C	C	C	C			2		10	83%
0	MAIK FRANCISCO NASCIMENTO				F	C	C	C				C	C	C	C				-	-		C				F	C	F	C			3		9	75%
0	MARIA CLARA DA SILVA				C	C	C	C				C	C	C	C				-	-		C				C	FJ	FJ	C				2	10	100%
0	MARIA VITORIA DA CONCEICAO OLIVEIRA				F	F	C	C				C	C	F	F				-	-		F				C	C	F	C			6		6	50%
0	MIKAEL DANTONIO GENARO				C	C	C	C				C	C	C	C				-	-		C				C	C	C	C					12	100%
0	VITOR OTÁVIO BORGES RIBEIRO				F	F	F	F				C	F	F	F				-	-		F				F	F	F	F			11		1	8%

OBSERVAÇÕES:

ASSINATURA PROFESSOR(ES):

PROFESSOR: DANIELA AMARO CORONA - (CUIDADORA)

ASSINATURA:

REVISADO POR:

PROFESSOR: ELIANA DA SILVA GELONI - (CUIDADOR)

ASSINATURA:

REVISADO POR:

  
Rosana Maria D. Santana  
RG: 29.308.025-2  
Coordenadora Educação  
APAE - Guaíra/SP



# ASSOCIAÇÃO DE PAIS E AMIGOS DOS EXCEPCIONAIS DE GUAÍRA

RUA ALEXANDRE MURAIISHI, 00250 - CENTRO - CEP 14790-000 - GUAÍRA / SP

CNES: 7493355 - CNPJ: 48.448.526/0001-65

## DIÁRIO DE FREQUÊNCIA

Ano letivo: 2024

Turma: NÚCLEO DE APOIO AO AUTISTA I - (MATUTINO)

Horário entrada/saída: 08:00:00 às 12:00:00

Referência: NOVEMBRO/2024

Seq	Nome	1	2	3	4	5	6	7	8	9	10	11	12	13	14	15	16	17	18	19	20	21	22	23	24	25	26	27	28	29	30	TF	FJ	TP	% F
0	ARTHUR CESAR MONTEIRO ROLIN				C	C	C	C				C	C	C	C				-	-		C				C	C	FJ	C			1	12	100 %	
0	LARA GIDALVA RAMOS DE OLIVEIRA				C	C	C	C				C	C	C	C				-	-		C				C	C	C	C					13	100 %
0	LUIZ HENRIQUE FERRO DA SILVA				C	C	C	C				C	C	C	C				-	-		C				C	C	C	C					13	100 %
0	MATHEUS AUGUSTO DE SOUZA CASTRO				C	C	C	C				C	C	C	C				-	-		C				C	C	C	C					13	100 %
0	NICOLAS EUSTACHIO SONNA				C	C	C	C				C	C	C	C				-	-		C				C	C	C	C					13	100 %
0	RENATO CAMPOS RAMOS				C	C	C	C				C	C	C	C				-	-		C				C	C	C	C					13	100 %

OBSERVAÇÕES:

ASSINATURA PROFESSOR(ES):

PROFESSOR: DÉBORA ROMÃO DA SILVA - (PROFESSOR)

ASSINATURA:

REVISADO POR:

PROFESSOR: DAIANA CANDIDA ROMÃO SILVA COSTA - (CUIDADORA)

ASSINATURA:

REVISADO POR:

  
Rosana Maria D. Santana  
RG: 29.308.025-2  
Coordenadora Educação  
APAE - Guaíra/SP



# ASSOCIAÇÃO DE PAIS E AMIGOS DOS EXCEPCIONAIS DE GUAÍRA

RUA ALEXANDRE MURAIISHI, 00250 - CENTRO - CEP 14790-000 - GUAÍRA / SP

CNES: 7493355 - CNPJ: 48.448.526/0001-65

## DIÁRIO DE FREQUÊNCIA

Ano letivo: 2024

Turma: NÚCLEO DE APOIO AO AUTISTA II - (VESPERTINO)

Horário entrada/saída: 12:30:00 às 16:30:00

Referência: NOVEMBRO/2024

Seq	Nome	1	2	3	4	5	6	7	8	9	10	11	12	13	14	15	16	17	18	19	20	21	22	23	24	25	26	27	28	29	30	TF	FJ	TP	% F	
0	BEATRIZ DE MATOS SOUZA SILVA				C	C	C	C				C		C	C					-	-		C				C	C	C	C				12	100%	
0	CARLOS GABRIEL NUNES DA SILVA BRAGA				FJ	C	F	C				FJ		FJ	F					-	-		C				FJ	C	C	C			2	4	6	75%
0	HENRIQUE MENDONÇA SILVA PAIVA				C	C	C	C				C		C	C					-	-		C				C	C	C	C				12	100%	
0	LORENZO NUNES GALO ALVES				C	C	C	F				F		C	C					-	-		C				F	C	C	C			3		9	75%
0	LUIZ GUSTAVO MENDES GONZAGA				C	C	C	C				FJ		FJ	C					-	-		F				C	C	C	C			1	2	9	90%
0	PAULO DE SOUZA NETO				C	C	C	C				C		C	C						-		C				C	C	C	C				12	100%	

OBSERVAÇÕES:

ASSINATURA PROFESSOR(ES):

PROFESSOR: ELISANGELA DE SOUZA LEAL - (PROFESSORA)

ASSINATURA:

REVISADO POR:

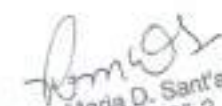
  
Rosana Maria D. Santana  
RG: 29.308.025-2  
Coordenadora Educação  
APAE - Guairá/SP





# ASSOCIAÇÃO DE PAIS E AMIGOS DOS EXCEPCIONAIS DE GUAÍRA

RUA ALEXANDRE MURAIISHI, 00250 - CENTRO - CEP 14790-000 - GUAÍRA / SP

CNES: 7493355 - CNPJ: 48.448.526/0001-65

## DIÁRIO DE FREQUÊNCIA

Ano letivo: 2024

Turma: AEE V - (VESPERTINO)

Horário entrada/saída: 12:30:00 às 16:30:00

Referência: NOVEMBRO/2024

Seq	Nome	1	2	3	4	5	6	7	8	9	10	11	12	13	14	15	16	17	18	19	20	21	22	23	24	25	26	27	28	29	30	TF	FJ	TP	% F
0	DAVY LUIS DA SILVA MÓTTA				C	C	C	C				C	C	C	C							F				C	C	C	C			1		10	91%
0	ELLOA DA SILVA CRUZ				F	F	F	F				F	F	F	F							F				C	C	C	C			8		3	27%
0	JOSE NETO VIEIRA DE OLIVEIRA				C	C	C	C				C	C	C	C							C				C	C	C	C					11	100%
0	LUIZ FELIPE LOPES DO PRADO				C	C	C	C				FJ	FJ	FJ	FJ							F				C	C	C	C			1	4	6	86%
0	MELISSA BRUNA PEREIRA				C	C	C	C				C	C	C	C							F				C	C	C	C			1		10	91%
0	NICOLLY APARECIDA DIAS RAMOS				C	C	C	C				C	C	FJ	C							C				C	C	C	C				1	10	100%
0	PYETRO HENRIQUE RAMOS				F	C	C	F				C	C	F	C							F				C	C	C	FJ			4	1	6	60%
0	TARCISIO DA SILVA ROCHA (NATIVO - 20/12/2024)				C	C	C	C				C	C	C	C							C				C	C	C	C					11	100%
0	THAYLOR BRYAN DE JESUS GIOVANINI				C	C	C	C				C	C	C	C							C				C	FJ	FJ	C			2		9	100%

OBSERVAÇÕES:

ASSINATURA PROFESSOR(ES):

PROFESSOR: EVELINE DE MATOS MENDES - (CUIDADORA)

ASSINATURA:

REVISADO POR:

PROFESSOR: DENISE DA SILVA BENTO - (CUIDADORA)

ASSINATURA:

REVISADO POR:

  
Rosana Maria D. Sant'ana  
RG: 29.308.025-2  
Coordenadora Educação  
APAE - Guaíra/SP



# ASSOCIAÇÃO DE PAIS E AMIGOS DOS EXCEPCIONAIS DE GUAÍRA

RUA ALEXANDRE MURAIISHI, 00250 - CENTRO - CEP 14790-000 - GUAÍRA / SP

CNES: 7493355 - CNPJ: 48.448.526/0001-65

## DIÁRIO DE FREQUÊNCIA

Ano letivo: 2024

Turma: AEE V - (VESPERTINO)

Horário entrada/saída: 12:30:00 às 16:30:00

Referência: NOVEMBRO/2024

Seq	Nome	1	2	3	4	5	6	7	8	9	10	11	12	13	14	15	16	17	18	19	20	21	22	23	24	25	26	27	28	29	30	TF	FJ	TP	% F
0	DAVY LUIS DA SILVA MOTTA				C	C	C	C				C	C	C	C				-	-		F				C	C	C	C			1		10	91%
0	ELLOA DA SILVA CRUZ				F	F	F	F				F	F	F	F				-	-		F				C	C	C	C			8		3	27%
0	JOSE NETO VIEIRA DE OLIVEIRA				C	C	C	C				C	C	C	C				-	-		C				C	C	C	C					11	100%
0	LUIZ FELIPE LOPES DO PRADO				C	C	C	C				FJ	FJ	FJ	FJ				-	-		F				C	C	C	C			1	4	6	86%
0	MELISSA BRUNA PEREIRA				C	C	C	C				C	C	C	C				-	-		F				C	C	C	C			1		10	91%
0	NICOLLY APARECIDA DIAS RAMOS				C	C	C	C				C	C	FJ	C				-	-		C				C	C	C	C				1	10	100%
0	PYETRO HENRIQUE RAMOS				F	C	C	F				C	C	F	C				-	-		F				C	C	C	FJ			4	1	6	60%
0	TARCISIO DA SILVA ROCHA (INATIVO - 20/12/2024)				C	C	C	C				C	C	C	C				-	-		C				C	C	C	C					11	100%
0	THAYLOR BRYAN DE JESUS GIOVANINI				C	C	C	C				C	C	C	C				-	-		C				C	FJ	FJ	C			2	9	100%	

OBSERVAÇÕES:

ASSINATURA PROFESSOR(ES):

PROFESSOR: EVELINE DE MATOS MENDES - (CUIDADORA)

PROFESSOR: DENISE DA SILVA BENTO - (CUIDADORA)

ASSINATURA:

ASSINATURA:

REVISADO POR:

REVISADO POR:

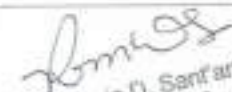
  
Rosana Maria D. Sant'ana  
RG: 29.308.025-2  
Coordenadora Educação  
APAE - Guaíra/SP



# ASSOCIAÇÃO DE PAIS E AMIGOS DOS EXCEPCIONAIS DE GUAÍRA

RUA ALEXANDRE MURAIISHI, 00250 - CENTRO - CEP 14790-000 - GUAÍRA / SP

CNES: 7493355 - CNPJ: 48.448.526/0001-65

## DIÁRIO DE FREQUÊNCIA

Ano letivo: 2024

Turma: EDUCAÇÃO INFANTIL IA - AEE - (MATUTINO)

Horário entrada/saída: 08:00:00 às 12:00:00

Referência: NOVEMBRO/2024

Seq	Nome	1	2	3	4	5	6	7	8	9	10	11	12	13	14	15	16	17	18	19	20	21	22	23	24	25	26	27	28	29	30	TF	FJ	TP	% F
0	ALICE VICENTE MARQUES				C	C	C	C	C			C	C	C	C				C	C		C	C			C	C	C	C	C			18	100 %	
0	HEITOR HENRIQUE EVANGELISTA REIS				F	C	C	F	C			C	C	F	F				C	C		F	C			F	C	C	F	F		8		10	56 %
0	LORENZO PAIAO DELMONICO				F	C	C	C	C			C	C	C	F				C	C		C	C			C	C	C	C	C		2		16	89 %
0	PEDRO HENRIQUE FERREIRA DIAS				C	C	C	C	C			C	F	C	C				C	C		C	C			C	C	C	F	C		2		16	89 %
0	PYETTRO BARROS ALVES FIGUEIREDO				C	C	C	F	C			C	C	C	C				C	C		C	C			C	C	C	C	C		1		17	94 %

OBSERVAÇÕES:

ASSINATURA PROFESSOR(ES):

PROFESSOR: JOSIANE DA SILVA CIPRIANO - (PROFESSORA)

ASSINATURA:

REVISADO POR:

PROFESSOR: TAILARA DA SILVA MACIEL - (PROF. EDUCAÇÃO FISICA)

ASSINATURA:

REVISADO POR:

PROFESSOR: DANIELA CAMPOS DA SILVA - (CUIDADORA)

ASSINATURA:

REVISADO POR:

PROFESSOR: CLAUDIA ALVES DE SOUZA - (CUIDADORA)

ASSINATURA:

REVISADO POR:

  
Rosana Maria D. Sant'ana  
RG: 29.308.025-2  
Coordenadora Educação  
APAE - Guaíra/SP





# ASSOCIAÇÃO DE PAIS E AMIGOS DOS EXCEPCIONAIS DE GUAÍRA

RUA ALEXANDRE MURASHI, 00250 - CENTRO - CEP 14790-000 - GUAÍRA / SP

CNES: 7493355 - CNPJ: 48.448.526/0001-65

## DIÁRIO DE FREQUÊNCIA

Ano letivo: 2024

Turma: EDUCAÇÃO INFANTIL IIIA - (MATUTINO)

Horário entrada/saída: 08:00:00 às 12:00:00

Referência: NOVEMBRO/2024

Seq	Nome	1	2	3	4	5	6	7	8	9	10	11	12	13	14	15	16	17	18	19	20	21	22	23	24	25	26	27	28	29	30	TF	FJ	TP	% F	
0	ANTONY DIAS COSTA (INATIVO - 08/11/2024)	FJ			FJ	FJ	C	FJ	-																									4	1	100%
0	LUCAS RUFINI BORGES	C			C	FJ	C	FJ	FJ			C	C	C	FJ							FJ	FJ				F	C	C	C	C			4	6	100%
0	LUIZ EDUARDO JOMAR REZENDE	C			F	C	C	C	C			F	C	F	F							F	F				F	C	C	C	C		5	5	50%	
0	OTAVIO DA SILVA ALMEIDA	C			C	C	C	C	C			FJ	FJ	FJ	C							C	C				C	C	C	C	C			3	7	100%
0	PEDRO HENRIQUE MOREIRA DE SOUSA	C			C	C	C	C	C			C	C	C	C							C	C				C	C	C	C	C				10	100%

OBSERVAÇÕES:

ASSINATURA PROFESSOR(ES):

PROFESSOR: LIDIANE ROSA MATEUS - (PROFESSORA)

ASSINATURA:

REVISADO POR:

PROFESSOR: TAILARA DA SILVA MACIEL - (PROF. EDUCAÇÃO FÍSICA)

ASSINATURA:

REVISADO POR:

PROFESSOR: ANA LAURA PEREIRA DA CRUZ - (CUIDADORA)

ASSINATURA:

REVISADO POR:

PROFESSOR: EDNEIA BENEDITO DA SILVA - (CUIDADORA)

ASSINATURA:

REVISADO POR:

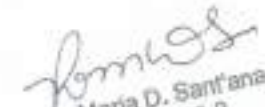
  
Rosana Maria D. Sant'ana  
RG: 29.308.025-2  
Coordenadora Educação  
APAE - Guaíra/SP



# ASSOCIAÇÃO DE PAIS E AMIGOS DOS EXCEPCIONAIS DE GUAÍRA

RUA ALEXANDRE MURASHI, 00250 - CENTRO - CEP 14790-000 - GUAÍRA / SP

CNES: 7493355 - CNPJ: 48.448.526/0001-65

## DIÁRIO DE FREQUÊNCIA

Ano letivo: 2024

Turma: EDUCAÇÃO INFANTIL II B - AEE - (VESPERTINO)

Horário entrada/saída: 12:30:00 às 16:30:00

Referência: NOVEMBRO/2024

Seq	Nome	1	2	3	4	5	6	7	8	9	10	11	12	13	14	15	16	17	18	19	20	21	22	23	24	25	26	27	28	29	30	TF	FJ	TP	% F
0	ALEC PIETRO POIANI CANDIDO LOPES	FJ			FJ	FJ	C	C	C			C	C	C	C					-	-		C	FJ			C	C	C	C	C		3	11	100%
0	ARTHUR ALVES DA SILVA SANTOS DELEFRATE	C			C	C	C	C	FJ			C	C	C	C					-	-		C	C			C	C	C	C	C		1	13	100%
0	CAIO TRINCK FERREIRA	FJ			C	C	C	FJ	C			FJ	C	C	C					-	-		C	C			C	C	C	C	FJ		4	10	100%
0	GAEL FIGUEIRA LIMA	C			C	C	C	C	C			C	C	C	C					-	-		C	C			C	C	C	C	C			14	100%
0	MARIA CECILIA DE FREITAS VARANDA	C			C	C	C	FJ	C			C	C	C	C					-	-		C	C			C	C	C	C	FJ		2	12	100%
0	MARIA CLARA DA CRUZ LIMA	C			FJ	C	C	C	C			C	C	C	C					-	-		C	C			C	C	C	C	C		1	13	100%
0	MARYA LUISA MARQUES CAMARGO	C			FJ	FJ	FJ	FJ	C			C	C	C	FJ					-	-		F	FJ			C	C	FJ	C	C		5	9	100%
0	THOMAS OLIVER BORGES DO PRADO	C			C	C	C	C	C			C	C	FJ	C					-	-		C	C			C	C	C	C	C		1	13	100%

OBSERVAÇÕES:

ASSINATURA PROFESSOR(ES):

PROFESSOR: MARISA ANGELA DA PAIXÃO SEBASTIÃO - (PROFESSORA)

ASSINATURA:

REVISADO POR:

PROFESSOR: TAILARA DA SILVA MACIEL - (PROF. EDUCAÇÃO FISICA)

ASSINATURA:

REVISADO POR:

PROFESSOR: TATIANA CRISTINA SEBASTIÃO - ( )

ASSINATURA:

REVISADO POR:

PROFESSOR: CRISTINA DA ROCHA - (CUIDADORA)

ASSINATURA:

REVISADO POR:

  
Rosana Maria D. Santana  
RG: 29.308.025-2  
Coordenadora Educação  
APAE - Guairá/SP



# ASSOCIAÇÃO DE PAIS E AMIGOS DOS EXCEPCIONAIS DE GUAÍRA

RUA ALEXANDRE MURAIISHI, 00250 - CENTRO - CEP 14790-000 - GUAÍRA / SP

CNES: 7493355 - CNPJ: 48.448.526/0001-65

## DIÁRIO DE FREQUÊNCIA

Ano letivo: 2024

Turma: ENSINO FUNDAMENTAL IA - (MATUTINO)

Horário entrada/saída: 08:00:00 às 12:00:00

Referência: NOVEMBRO/2024

Seq	Nome	1	2	3	4	5	6	7	8	9	10	11	12	13	14	15	16	17	18	19	20	21	22	23	24	25	26	27	28	29	30	TF	FJ	TP	% F
0	AYUMI JAZIRO DE SOUZA VALINI	C			C	C	C	C	C			C	C	C	C				-	-		C	C			C	C	C	C				15	100%	
0	ELISA BRAGHIROLI CARVALHO	C			C	C	C	C	C			C	C	C	C				-	-		C	C			F	F	F	C	C		2		13	87%
0	EMERSON JUNIOR ANGELINO DA SILVA	F			C	C	C	F	C			C	C	C	C				-	-		F	FJ			C	F	C	F	F		6	1	8	57%
0	ISABELLY RIBEIRO CORDEIRO	C			C	C	C	C	F			C	C	F	F				-	-		F	F			C	C	C	F	F		7		8	53%
0	ISAQUE HENRIQUE DE PAULA SANTOS	C			C	C	C	C	C			C	C	C	C				-	-		C	C			C	C	C	C				15	100%	
0	JOAO GABRIEL AUGUSTO NUNES NOGUEIRA	F			C	F	C	F	F			F	C	F	F				-	-		F	F			C	C	F	F		11		4	27%	
0	JOSE OLIVEIRA NETO	C			FJ	C	C	C	F			C	C	F	C				-	-		C	C			C	FJ	FJ	C	FJ		2	4	9	82%
0	MARIA EDUARDA SILVA FAUSTINO	F			C	C	C	F	F			F	C	F	F				-	-		F	F			C	F	F	F	F		12		3	20%
0	YASSER LORENZO EVANGELISTA COELHO FRANCISCO DOS SANTOS	FJ			FJ	FJ	FJ	FJ	FJ			FJ	FJ	FJ	FJ				-	-		FJ	FJ			FJ	FJ	FJ	FJ				15		

OBSERVAÇÕES:

ASSINATURA PROFESSOR(ES):

PROFESSOR: LUCIENE APARECIDA MORTARI CIPRIANO - (PROFESSORA DE ARTES)

ASSINATURA:

REVISADO POR:

PROFESSOR: ROSIMEIRE ROSA DE SOUSA DA SILVA - (PROFESSORA)

ASSINATURA:

REVISADO POR:

PROFESSOR: TAILARA DA SILVA MACIEL - (PROF. EDUCAÇÃO FISICA)

ASSINATURA:

REVISADO POR:

PROFESSOR: LISLIANE VILELA ZAMPIERI DOS SANTOS - (CUIDADORA)

ASSINATURA:

REVISADO POR:

PROFESSOR: GILDA DOS SANTOS SILVERIO - (CUIDADORA)

ASSINATURA:

REVISADO POR:

  
Rosana Maria D. Santana  
RG: 28.388.025-2  
Coordenadora Educação  
APAE - Guaíra/SP





# ASSOCIAÇÃO DE PAIS E AMIGOS DOS EXCEPCIONAIS DE GUAÍRA

RUA ALEXANDRE MURAIISHI, 00250 - CENTRO - CEP 14790-000 - GUAÍRA / SP

CNES: 7493355 - CNPJ: 48.448.526/0001-65

## DIÁRIO DE FREQUÊNCIA

Ano letivo: 2024

Turma: AEE I - (MATUTINO)

Horário entrada/saída: 08:00:00 às 12:00:00

Referência: NOVEMBRO/2024

Seq	Nome	1	2	3	4	5	6	7	8	9	10	11	12	13	14	15	16	17	18	19	20	21	22	23	24	25	26	27	28	29	30	TF	FJ	TP	% F
0	ADRIAN MARQUES GABRIEL LEMES				C	C	C	C				C	F	C	F				-	-		C				C	C	C	C			2		10	83%
0	ANDRIEL MARQUES GABRIEL LEMES				C	C	C	C				C	C	C	C				-	-		C				C	C	C	C					12	100%
0	GUILHERME HENRIQUE BRITO RODRIGUES				C	C	C	C				C	C	C	C				-	-		C				C	C	C	C					12	100%
0	JOAO GABRIEL LEONCIO MALVESTIO				C	C	C	C				C	C	C	C				-	-		C				C	C	C	F			1		11	92%
0	LUIS MIGUEL SILVA VITALINO				C	C	C	C				C	C	C	C				-	-		F				F	F	C	C			2		10	83%
0	PETERSON MARTINS BATISTA				C	C	C	C				F	C	F	C				-	-		C				C	C	C	C			2		10	83%

OBSERVAÇÕES:

ASSINATURA PROFESSOR(ES):

PROFESSOR: SUZANA MARIA BERALDO LOPES - (PROFESSORA)

ASSINATURA:

REVISADO POR:

PROFESSOR: FERNANDA FERREIRA JAMBERCI DA SILVA - (CUIDADORA)

ASSINATURA:

REVISADO POR:

  
Rosana Maria D. Sant'ana  
RG: 28.308.025-2  
Coordenadora Educação  
APAE - Guaíra/SP



# ASSOCIAÇÃO DE PAIS E AMIGOS DOS EXCEPCIONAIS DE GUAÍRA

Fundada em 06 de dezembro de 1976

Autorização para funcionamento: Portaria DRE 30/06 - Publicado DOE 03/07/82

Filiada à Federação Nacional das APAEs sob nº 322

Registros: Conselho Nacional do Serviço Social MEC – nº 243708

Conselho Municipal de Assistência Social – nº 005

Declarada: Entidade de Fins Filantrópicos – 20/06/95

Utilidade Pública Federal Lei n. 91108–Utilidade Pública Estadual Lei nº 2426–Utilidade Pública Municipal Lei nº 1100

## PRESTAÇÃO DE CONTAS REPASSE AO TERCEIRO SETOR

MÊS REFERÊNCIA.: NOVEMBRO/2024

PROCESSO NR.: 51/2022

EDITAL Nº 21/2022

CHAMAMENTO PÚBLICO Nº 21/2022

TERMO DE COLABORAÇÃO Nº 05/2022

OBJETO.: EDUCAÇÃO ESPECIAL: ATENDIMENTO EDUCACIONAL ESPECIALIZADO (EDUCAÇÃO INFANTIL E ENSINO FUNDAMENTAL), EDUCAÇÃO ESPECIAL INCLUSIVA E EQUIPE ITINERANTE.

NOME FANTASIA.: APAE DE GUAIRA

ORGÃO CONCESSOR.: DIRETORIA DE EDUCAÇÃO, CULTURA E ESPORTES

OSC.: ASSOCIAÇÃO DE PAIS E AMIGOS DOS EXCEPCIONAIS DE GUAÍRA - APAE

VALOR TOTAL.: 4.018.170,00

VIGÊNCIA.: 04/08/22 A 03/08/25

VALOR RECEBIDO.: R\$ 141.718,61

DATA DO RECEBIMENTO.: 29/11/2024

REFERÊNCIA DO RECURSO.: NOVEMBRO

FONTE DO RECURSO.: MUNICIPAL

SALDO ANTERIOR R\$: 124.070,85

SALDO PARA O PRÓXIMO MÊS R\$ 175.452,50





# ASSOCIAÇÃO DE PAIS E AMIGOS DOS EXCEPCIONAIS DE GUAÍRA

Fundada em 06 de dezembro de 1976

Autorização para funcionamento: Portaria DRE 30/06 - Publicado DOE 03/07/82

Filiada à Federação Nacional das APAEs sob nº 322

Registros: Conselho Nacional do Serviço Social MEC – nº 243708

Conselho Municipal de Assistência Social – nº 005

Declarada: Entidade de Fins Filantrópicos – 20/06/95

Utilidade Pública Federal Lei n. 91108–Utilidade Pública Estadual Lei nº 2426–Utilidade Pública Municipal Lei nº 1100

## ANEXO 7

### REPASSE AO TERCEIRO SETOR RELAÇÃO DE GASTOS

MÊS REFERÊNCIA.: NOVEMBRO/2024

PROCESSO NR.: 51/2022 EDITAL Nº 21/2022 TERMO DE COLABORAÇÃO Nº 05/2022

ÓRGÃO CONCESSOR.: DIRETORIA DE EDUCAÇÃO, CULTURA E ESPORTES

CONTRATADA.: ASSOCIAÇÃO DE PAIS E AMIGOS DOS EXCEPCIONAIS DE GUAÍRA - APAE

CNPJ.: 48.448.526/0001-65

ENDEREÇO E CEP.: RUA ALEXANDRE MURAIISHI Nº 00250 CENTRO - CENTRO - GUAÍRA/SP - 14.790-000

RESPONSÁVEL PELA ENTIDADE.: EDVAR GARCIA DE PAULA

VALOR RECEBIDO.: 141.718,61 - REFERÊNCIA DO RECURSO.: NOVEMBRO/2024

OBJETO.: EDUCAÇÃO ESPECIAL: ATENDIMENTO EDUCACIONAL ESPECIALIZADO (EDUCAÇÃO INFANTIL E ENSINO FUNDAMENTAL), EDUCAÇÃO ESPECIAL INCLUSIVA E EQUIPE ITINERANTE.

ORIGEM DOS RECURSOS: (1) MUNICIPAL.

DATA	ESPECIFICAÇÃO DO DOC. DESPESA (NOTA FISCAL, RECIBO)	NATUR EZA DA DESPESA	VALOR PAGO
01/11/2024	BANCO DO BRASIL – 843.061.100.323.339	TARIFA BANCÁRIA	3,00
01/11/2024	ESCRITÓRIO CONTÁBIL PRIMOS – NF. 15849 – PAGTO PARTE	SERVIÇO TERCEIROS	1560,25
14/11/2024	MAIRA C. S. MUSA – 1ª PARCELA 13º SALÁRIO – PAGTO PARTE	RECURSOS HUMANOS	1.850,00
14/11/2024	CARMEN G. RODRIGUES – 1ª PARCELA 13º SALÁRIO	RECURSOS HUMANOS	874,50
14/11/2024	MAURO DE MATOS – 1ª PARCELA 13º SALÁRIO – PAGTO PARTE	RECURSOS HUMANOS	434,60
14/11/2024	IVETE DOMICIANO – 1ª PARCELA 13º SALÁRIO	RECURSOS HUMANOS	999,58
14/11/2024	LUCIENE A. M. CIPRIANO – 1ª PARCELA 13º SALÁRIO – PAGTO PARTE	RECURSOS HUMANOS	124,35
14/11/2024	EDNÉIA B. DA SILVA – 1ª PARCELA 13º SALÁRIO	RECURSOS HUMANOS	441,67
14/11/2024	JIVAGO O. DE OLIVEIRA – 1ª PARCELA 13º SALÁRIO	RECURSOS HUMANOS	1.645,12
14/11/2024	GILDA S. SILVÉRIO – 1ª PARCELA 13º SALÁRIO	RECURSOS HUMANOS	1.272,00
14/11/2024	DANIELA C. DA SILVA – 1ª PARCELA 13º SALÁRIO	RECURSOS HUMANOS	834,75
14/11/2024	ELISÂNGELA S. LEAL – 1ª PARCELA 13º SALÁRIO	RECURSOS HUMANOS	910,94
14/11/2024	CRISTINA DA ROCHA – 1ª PARCELA 13º SALÁRIO	RECURSOS HUMANOS	795,00
14/11/2024	EVELINE M. MENDES – 1ª PARCELA 13º SALÁRIO	RECURSOS HUMANOS	874,50
14/11/2024	ELZA R. C. R. CIPRIANO – 1ª PARCELA 13º SALÁRIO	RECURSOS HUMANOS	717,09
14/11/2024	CLÁUDIA A. DE SOUZA – 1ª PARCELA 13º SALÁRIO	RECURSOS HUMANOS	728,75
14/11/2024	JOSIANE S. CIPRIANO – 1ª PARCELA 13º SALÁRIO	RECURSOS HUMANOS	954,00
14/11/2024	ELIANA S. GELONI – 1ª PARCELA 13º SALÁRIO	RECURSOS HUMANOS	795,00
14/11/2024	FERNANDA F. JAMBERCI – 1ª PARCELA 13º SALÁRIO	RECURSOS HUMANOS	834,75
14/11/2024	DAIANA C. R. DA SILVA – 1ª PARCELA 13º SALÁRIO	RECURSOS HUMANOS	795,00
14/11/2024	DANIELA A. C. NUNES – 1ª PARCELA 13º SALÁRIO	RECURSOS HUMANOS	834,75
14/11/2024	DENISE S. BENTO – 1ª PARCELA 13º SALÁRIO	RECURSOS HUMANOS	728,75
14/11/2024	LIDIANE R. MATEUS – 1ª PARCELA 13º SALÁRIO	RECURSOS HUMANOS	914,25

End.: Rua Alexandre Muraishi nº 0250 – Centro – Guaíra-Sp. CEP: 14.790-000

Telefones: Fixo: 17-3331-2760 - Celular e WhatsApp: 17-99975-2760

CNPJ: 48.448.526/0001-65 - e-mail: [secretaria@apaeguaira.org.br](mailto:secretaria@apaeguaira.org.br) - Site: [www.apaeguaira.com.br](http://www.apaeguaira.com.br)



# ASSOCIAÇÃO DE PAIS E AMIGOS DOS EXCEPCIONAIS DE GUAÍRA

Fundada em 06 de dezembro de 1976

Autorização para funcionamento: Portaria DRE 30/06 - Publicado DOE 03/07/82

Filiada à Federação Nacional das APAEs sob nº 322

Registros: Conselho Nacional do Serviço Social MEC – nº 243708

Conselho Municipal de Assistência Social – nº 005

Declarada: Entidade de Fins Filantrópicos – 20/06/95

Guairá - SP

Utilidade Pública Federal Lei n. 91108–Utilidade Pública Estadual Lei nº 2426–Utilidade Pública Municipal Lei nº 1100

14/11/2024	MAIRA C. DE OLIVEIRA – 1ª PARCELA 13º SALÁRIO	RECURSOS HUMANOS	1.001,70
14/11/2024	LARA S. V. BOAS – 1ª PARCELA 13º SALÁRIO	RECURSOS HUMANOS	2.521,05
14/11/2024	DÉBORA R. DA SILVA – 1ª PARCELA 13º SALÁRIO	RECURSOS HUMANOS	834,75
14/11/2024	ANA LAURA P. CRUZ – 1ª PARCELA 13º SALÁRIO	RECURSOS HUMANOS	566,73
14/11/2024	ISABELLE L. F. SILVA – 1ª PARCELA 13º SALÁRIO	RECURSOS HUMANOS	1.378,00
14/11/2024	BIANCA M. T. PEREIRA – 1ª PARCELA 13º SALÁRIO	RECURSOS HUMANOS	1.229,03
14/11/2024	LARA S. DA COSTA – 1ª PARCELA 13º SALÁRIO	RECURSOS HUMANOS	866,61
14/11/2024	ROSIMEIRE R. S. DA SILVA – 1ª PARCELA 13º SALÁRIO	RECURSOS HUMANOS	834,75
14/11/2024	OSMARLEI S. GIAGIO – 1ª PARCELA 13º SALÁRIO	RECURSOS HUMANOS	1.310,69
14/11/2024	ROSANA M. D. SANT'ANA – 1ª PARCELA 13º SALÁRIO – PAGTO PARTE	RECURSOS HUMANOS	2.025,00
14/11/2024	SUZANA M. B. LOPES – 1ª PARCELA 13º SALÁRIO	RECURSOS HUMANOS	844,98
14/11/2024	SIMONE C. S. BARBOSA – 1ª PARCELA 13º SALÁRIO	RECURSOS HUMANOS	194,78
14/11/2024	TAILARA S. MACIEL – 1ª PARCELA 13º SALÁRIO – PAGTO PARTE	RECURSOS HUMANOS	214,65
14/11/2024	TATIANA C. SEBASTIÃO – 1ª PARCELA 13º SALÁRIO	RECURSOS HUMANOS	795,00
14/11/2024	TAIARA B. MENDES – 1ª PARCELA 13º SALÁRIO	RECURSOS HUMANOS	728,75
14/11/2024	VANESSA C. BRAGA – 1ª PARCELA 13º SALÁRIO	RECURSOS HUMANOS	397,50
14/11/2024	ANA LAURA P. DA CRUZ – 1ª PARCELA 13º SALÁRIO	RECURSOS HUMANOS	728,75
14/11/2024	THALITA S. F. VITORINO – 1ª PARCELA 13º SALÁRIO	RECURSOS HUMANOS	477,00
14/11/2024	MARCOS P. GALVÃO – 1ª PARCELA 13º SALÁRIO – PAGTO PARTE	RECURSOS HUMANOS	869,20
14/11/2024	ELISA M. J. OLIVEIRA – 1ª PARCELA 13º SALÁRIO	RECURSOS HUMANOS	2.993,00
14/11/2024	MARISA A. P. SEBASTIÃO – 1ª PARCELA 13º SALÁRIO	RECURSOS HUMANOS	914,25
18/11/2024	CPFL – PAGTO PARTE – 550.475.000.000.657	UTILIDADE PÚBLICA	1.000,00
19/11/2024	FGTS 10/2024 – PAGTO PARTE	RECURSOS HUMANOS	6.687,03
19/11/2024	INSS 10/2024 – PAGTO PARTE	RECURSOS HUMANOS	6.769,51
19/11/2024	IRRF 10/2024 – PAGTO PARTE	RECURSOS HUMANOS	1.671,28
22/11/2024	SUPERMERCADO IQUEGAMI – NF. 673	ALIMENTAÇÃO	2.118,90
22/11/2024	FRIOS & CIA – NF. 1485 – PAGTO PARTE	ALIMENTAÇÃO	403,79
22/11/2024	VERA LÚCIA DE OLIVEIRA CARDOSO – NF. 1010	ALIMENTAÇÃO	3.507,85
22/11/2024	ANTONIO MUNIZ DE ASSIS NETO – NF. 32	MATERIAIS CONSUMO	3.135,36
25/11/2024	VERA LÚCIA DE OLIVEIRA CARDOSO – NF. 1011	MATERIAIS CONSUMO	148,52
25/11/2024	COMERCIAL GUAIRENSE DE GÁS – NF. 6421 – PAGTO PARTE	UTILIDADE PÚBLICA	150,00
25/11/2024	AUTO POSTO AVENIDA DE GUAIRA – NF. 1807 – PAGTO PARTE	COMBUSTÍVEL	3.625,95
25/11/2024	UNIMED DANIELA C DA SILVA – 550.475.000.000.657	RECURSOS HUMANOS	250,70
25/11/2024	UNIMED GILDA S. SILVÉRIO – 550.475.000.000.657	RECURSOS HUMANOS	451,40
25/11/2024	UNIMED IVETE DOMICIANO – 550.475.000.000.657	RECURSOS HUMANOS	451,40
25/11/2024	UNIMED LUCIENE CIPRIANO – 550.475.000.000.657	RECURSOS HUMANOS	250,70

End.: Rua Alexandre Muraishi nº 0250 – Centro – Guairá-Sp. CEP: 14.790-000

Telefones: Fixo: 17-3331-2760 - Celular e WhatsApp: 17-99975-2760

CNPJ: 48.448.526/0001-65 - e-mail: [secretaria@apaeguaira.org.br](mailto:secretaria@apaeguaira.org.br) - Site: [www.apaeguaira.com.br](http://www.apaeguaira.com.br)



# ASSOCIAÇÃO DE PAIS E AMIGOS DOS EXCEPCIONAIS DE GUAÍRA

Fundada em 06 de dezembro de 1976

Autorização para funcionamento: Portaria DRE 30/06 - Publicado DOE 03/07/82

Filiada à Federação Nacional das APAEs sob nº 322

Registros: Conselho Nacional do Serviço Social MEC – nº 243708

Conselho Municipal de Assistência Social – nº 005

Declarada: Entidade de Fins Filantrópicos – 20/06/95

Guaíra - SP

Utilidade Pública Federal Lei n. 91108–Utilidade Pública Estadual Lei nº 2426–Utilidade Pública Municipal Lei nº 1100

25/11/2024	UNIMED MARCOS P. GALVÃO – 550.475.000.000.657	RECURSOS HUMANOS	275,70
25/11/2024	UNIMED MAURO DE MATOS – 550.475.000.000.657	RECURSOS HUMANOS	451,40
25/11/2024	DANILO BERNARDES DE SOUSA – NF. 150	SERVIÇO TERCEIROS	325,00
25/11/2024	ALELO INSTITUIÇÃO DE PAGAMENTO – NF. 220726	RECURSOS HUMANOS	11.218,25
27/11/2024	ESCRITÓRIO CONTÁBIL PRIMOS – NF. 15955 – PAGTO PARTE	SERVIÇO TERCEIROS	1.560,25
29/11/2024	AUTO POSTO AVENIDA – NF. 1891 – PAGTO PARTE	COMBUSTÍVEL	1.216,09
29/11/2024	ALFA CHEMICAL – NF. 16096 – PAGTO PARTE	MATERIAIS CONSUMO	429,00
29/11/2024	ESCRITÓRIO CONTÁBIL PRIMOS 13º – NF. 15960	SERVIÇO TERCEIROS	2.900,00

ORIGEM DOS RECURSOS: MUNICIPAL

DATA	ESPECIFICAÇÃO DO DOC. DESPESA (NOTA FISCAL, RECIBO)	NATUREZA DA DESPESA	VALOR PAGO
		<b>TOTAL</b>	90.646,85

Guaíra/SP, 05 de Dezembro de 2024.

ASSINATURA NO OFÍCIO  
**EDVAR GARCIA DE PAULA**  
PRESIDENTE  
CPF N°: 044.197.398-19

---

EDVAR GARCIA DE PAULA  
Presidente



# ASSOCIAÇÃO DE PAIS E AMIGOS DOS EXCEPCIONAIS DE GUAÍRA

Fundada em 06 de dezembro de 1976

Autorização para funcionamento: Portaria DRE 30/06 - Publicado DOE 03/07/82

Filiada à Federação Nacional das APAEs sob nº 322

Registros: Conselho Nacional do Serviço Social MEC – nº 243708

Conselho Municipal de Assistência Social – nº 005

Declarada: Entidade de Fins Filantrópicos – 20/06/95

Utilidade Pública Federal Lei n. 91108–Utilidade Pública Estadual Lei nº 2426–Utilidade Pública Municipal Lei nº 1100

## ANEXO RP-10 - REPASSES AO TERCEIRO SETOR

### DEMONSTRATIVO INTEGRAL DAS RECEITAS E ESPESAS - TERMO DE COLABORAÇÃO/FOMENTO

DOCUMENTO	DATA	VIGÊNCIA	VALOR - R\$
Termo De Colaboração Nº 05/2022	04/08/2022	04/08/22 A 03/08/25	4.018.170,00

ÓRGÃO PÚBLICO.: DIRETORIA DE EDUCAÇÃO, CULTURA E ESPORTES

ORGANIZAÇÃO DA SOCIEDADE CIVIL.: ASSOCIAÇÃO DE PAIS E AMIGOS DOS EXCEPCIONAIS DE GUAÍRA - APAE

CNPJ.: 48.448.526/0001-65

ENDEREÇO E CEP.: RUA ALEXANDRE MURAISHI Nº 00250 CENTRO - CENTRO - GUAÍRA/SP - 14.790-000

RESPONSÁVEL(IS) PELA OSC.: EDVAR GARCIA DE PAULA - CPF.: 044.197.398-19

EXERCÍCIO.: NOVEMBRO/2024

ORIGEM DOS RECURSOS (1).: MUNICIPAL

OBJETO DA PARCERIA.: EDUCAÇÃO ESPECIAL: ATENDIMENTO EDUCACIONAL ESPECIALIZADO (EDUCAÇÃO INFANTIL E ENSINO FUNDAMENTAL), EDUCAÇÃO ESPECIAL INCLUSIVA E EQUIPE ITINERANTE.

DEMONSTRATIVO DOS RECURSOS DISPONÍVEIS NO EXERCÍCIO				
DATA PREVISTA PARA O REPASSE (2)	VALORES PREVISTOS(R\$)	DATA DO REPASSE	NUMERO DO DOCUMENTO DE CREDITO	VALORES REPASSADOS(R\$)
(A) SALDO DO EXERCICIO ANTERIOR				124.070,85
(B) REPASSE PÚBLICOS NO EXERCICIO				141.718,61
(C) RECEITAS COM APLICAÇÕES FINANCEIRAS DOS REPASSES PÚBLICOS				309,89
(D) OUTRAS RECEITAS DECORRENTES DA EXECUÇÃO DE AJUSTE (3)				0,00
(E) TOTAL DE RECURSOS PÚBLICOS (A+B+C+D)				266.099,35
(F) RECURSOS PRÓPRIOS DA ENTIDADE PARCEIRA				0,00
(G) TOTAL DE RECURSOS DISPONÍVEIS NO EXERCICIO (E+F)				266.099,35

Verba: Federal, Estadual ou Municipal, devendo ser elaborado um anexo para cada fonte de recurso.

(1) Incluir valores previstos no exercício anterior e repassados neste exercício.

(2) Receitas com estacionamento, aluguéis, entre outras.

O(s) signatário(s), na qualidade de representante(s) da ASSOCIAÇÃO DE PAIS E AMIGOS DOS EXCEPCIONAIS DE GUAÍRA - APAE vem indicar, na forma abaixo detalhada, as despesas incorridas e pagas no exercício NOVEMBRO/2024 bem como as despesas a pagar no exercício seguinte.

End.: Rua Alexandre Muraishi nº 0250 – Centro – Guaíra-Sp. CEP: 14.790-000

Telefones: Fixo: 17-3331-2760 - Celular e WhatsApp: 17-99975-2760

CNPJ: 48.448.526/0001-65 - e-mail: [secretaria@apaeguaira.org.br](mailto:secretaria@apaeguaira.org.br) - Site: [www.apaeguaira.com.br](http://www.apaeguaira.com.br)



# ASSOCIAÇÃO DE PAIS E AMIGOS DOS EXCEPCIONAIS DE GUAÍRA

Fundada em 06 de dezembro de 1976

Autorização para funcionamento: Portaria DRE 30/06 - Publicado DOE 03/07/82

Filiada à Federação Nacional das APAEs sob nº 322

Registros: Conselho Nacional do Serviço Social MEC – nº 243708

Conselho Municipal de Assistência Social – nº 005

Declarada: Entidade de Fins Filantrópicos – 20/06/95

Utilidade Pública Federal Lei n. 91108–Utilidade Pública Estadual Lei nº 2426–Utilidade Pública Municipal Lei nº 1100

## DEMONSTRATIVO DAS DESPESAS INCORRIDAS NO EXERCÍCIO

ORIGEM DOS RECURSOS(4): MUNICIPAL

CATEGORIA OU FINALIDADE DA DESPESA (8)	DESPESAS CONTABILIZADAS NESTE EXERCÍCIO (R\$)	DESPESAS CONTABILIZADAS EM EXERCÍCIOS ANTERIORES E PAGAS NESTE EXERCÍCIO(R\$)(H)	DESPESAS CONTABILIZADAS NESTE EXERCÍCIO E PAGAS NESTE EXERCÍCIO(R\$) (I)	TOTAL DE DESPESAS PAGAS NESTE EXERCÍCIO(R\$) (J=H + I)	DESPESAS CONTABILIZADAS NESTE EXERCÍCIO A PAGAR EM EXERCÍCIOS SEGUINTE(S)(R\$)
RECURSOS HUMANOS	68.562,89	0,00	68.562,89	68.562,89	0,00
TARIFA BANCARIA	3,00	0,00	3,00	3,00	0,00
SERVIÇOS DE TERCEIROS	6.345,50	0,00	6.345,50	6.345,50	0,00
ALIMENTAÇÃO	6.030,54	0,00	6.030,54	6.030,54	0,00
MATERIAL DE CONSUMO	3.712,88	0,00	3.712,88	3.712,88	0,00
UTILIDADE PUBLICA	1.150,00	0,00	1.150,00	1.150,00	0,00
COMBUSTIVEL	4.842,04	0,00	4.842,04	4.842,04	0,00
OUTROS	0,00	0,00	0,00	0,00	0,00
<b>TOTAL.:</b>	<b>90.646,85</b>	<b>0,00</b>	<b>90.646,85</b>	<b>90.646,85</b>	<b>0,00</b>

Verba: Federal, Estadual, Municipal e Recursos Próprios, devendo ser elaborado um anexo para cada fonte de recurso.

(4) Salários, encargos e benefícios.

(5) Autônomos e pessoa jurídica.

(6) Energia elétrica, água e esgoto, gás telefone e internet.

(7) No rol exemplificativo incluir também as aquisições e os compromissos assumidos que não são classificados contabilmente como DESPESAS, como, por exemplo, aquisição de bens permanentes.

(8) Quando a diferença entre a coluna DESPESAS CONTABILIZADAS NESTE EXERCÍCIO e a Coluna DESPESASCONTABILIZADAS NESTE EXERCÍCIO E PAGAS NESTE EXERCÍCIO for decorrente de descontos obtidos ou pagamentos de multa por atraso, o resultado não deve aparecer na coluna DESPESAS CONTABILIZADAS NESTE EXERCÍCIO A PAGAR EM EXERCÍCIOS SEGUINTE(S), uma vez que tais descontos ou multas são contabilizados em contas de receitas ou despesas. Assim sendo deverá ser indicado como nota de rodapé os valores e as respectivas contas de receitas e despesas.

(\*) Apenas para entidades da área de Saúde

DEMONSTRATIVO DO SALDO FINANCEIRO DO EXERCÍCIO	
(G) TOTAL DE RECURSOS DISPONÍVEIS NO EXERCÍCIO	266.099,35
(J) DESPESAS PAGAS NO EXERCÍCIO (H+I)	90.646,85
(K) RECURSO PÚBLICO NÃO APLICADO [E-(J-F)]	175.452,50
(L) VALOR DEVOLVIDO AO ÓRGÃO PÚBLICO	0,00
(M) VALOR AUTORIZADO PARA APLICAÇÃO NO EXERCÍCIO SEGUINTE (K-L)	175.452,50

End.: Rua Alexandre Muraishi nº 0250 – Centro – Guaíra-Sp. CEP: 14.790-000

Telefones: Fixo: 17-3331-2760 - Celular e WhatsApp: 17-99975-2760

CNPJ: 48.448.526/0001-65 - e-mail: [secretaria@apaeguaira.org.br](mailto:secretaria@apaeguaira.org.br) - Site: [www.apaeguaira.com.br](http://www.apaeguaira.com.br)





# ASSOCIAÇÃO DE PAIS E AMIGOS DOS EXCEPCIONAIS DE GUAÍRA

Fundada em 06 de dezembro de 1976

Autorização para funcionamento: Portaria DRE 30/06 - Publicado DOE 03/07/82

Filiada à Federação Nacional das APAEs sob nº 322

Registros: Conselho Nacional do Serviço Social MEC – nº 243708

Conselho Municipal de Assistência Social – nº 005

Declarada: Entidade de Fins Filantrópicos – 20/06/95

Guaira - SP

Utilidade Pública Federal Lei n. 91108–Utilidade Pública Estadual Lei nº 2426–Utilidade Pública Municipal Lei nº 1100

Declaro(amos), na qualidade de responsável(is) pela entidade supra epigrafada, sob as penas da Lei, que a despesa relacionada comprova a exata aplicação dos recursos recebidos para os fins indicados, conforme programa de trabalho aprovado, proposto ao Órgão Público Parceiro.

Guaira/SP, 05 de Dezembro de 2024

ASSINATURA NO OFÍCIO  
**EDVAR GARCIA DE PAULA**  
PRESIDENTE  
CPF N°: 044.197.398-19

---

EDVAR GARCIA DE PAULA  
Presidente



# ASSOCIAÇÃO DE PAIS E AMIGOS DOS EXCEPCIONAIS DE GUAÍRA

Fundada em 06 de dezembro de 1976

Autorização para funcionamento: Portaria DRE 30/06 - Publicado DOE 03/07/82

Filiada à Federação Nacional das APAEs sob nº 322

Registros: Conselho Nacional do Serviço Social MEC – nº 243708

Conselho Municipal de Assistência Social – nº 005

Declarada: Entidade de Fins Filantrópicos – 20/06/95

Utilidade Pública Federal Lei n. 91108–Utilidade Pública Estadual Lei nº 2426–Utilidade Pública Municipal Lei nº 1100

## FICHA CONTÁBIL

MÊS REFERÊNCIA.: NOVEMBRO /2024

PROCESSO NR.: 51/2022 EDITAL Nº 21/2022 TERMO DE COLABORAÇÃO Nº 05/2022

ÓRGÃO CONCESSOR.: DIRETORIA DE EDUCAÇÃO, CULTURA E ESPORTES

CONTRATADA.: ASSOCIAÇÃO DE PAIS E AMIGOS DOS EXCEPCIONAIS DE GUAÍRA - APAE

CNPJ.: 48.448.526/0001-65

ENDEREÇO E CEP.: RUA ALEXANDRE MURAIISHI Nº 00250 CENTRO - CENTRO - GUAÍRA/SP - 14.790-000

RESPONSÁVEL.: EDVAR GARCIA DE PAULA

MÊS REFERÊNCIA DO RECURSO.: NOVEMBRO

BANCO.: BANCO DO BRASIL S/A AGÊNCIA.: 0475-8 CONTA CORRENTE.: 1134-7

OBJETO.: EDUCAÇÃO ESPECIAL: ATENDIMENTO EDUCACIONAL ESPECIALIZADO, EDUCAÇÃO INFANTIL E ENSINO FUNDAMENTAL, EDUCAÇÃO ESPECIAL INCLUSIVA E EQUIPE ITINERANTE.

DATA	HISTÓRICO	CRÉDITO	DÉBITO	SALDO
31/10/2024	SALDO ANTERIOR			124.070,85
01/11/2024	BANCO DO BRASIL – 843.061.100.323.339		3,00	
01/11/2024	ESCRITÓRIO CONTÁBIL PRIMOS – NF. 15849 – PAGTO PARTE		1560,25	
14/11/2024	MAIRA C. S. MUSA – 1ª PARCELA 13º SALÁRIO – PAGTO PARTE		1.850,00	
14/11/2024	CARMEN G. RODRIGUES – 1ª PARCELA 13º SALÁRIO		874,50	
14/11/2024	MAURO DE MATOS – 1ª PARCELA 13º SALÁRIO – PAGTO PARTE		434,60	
14/11/2024	IVETE DOMICIANO – 1ª PARCELA 13º SALÁRIO		999,58	
14/11/2024	LUCIENE A. M. CIPRIANO – 1ª PARCELA 13º SALÁRIO – PAGTO PARTE		124,35	
14/11/2024	EDNÉIA B. DA SILVA – 1ª PARCELA 13º SALÁRIO		441,67	
14/11/2024	JIVAGO O. DE OLIVEIRA – 1ª PARCELA 13º SALÁRIO		1.645,12	
14/11/2024	GILDA S. SILVÉRIO – 1ª PARCELA 13º SALÁRIO		1.272,00	
14/11/2024	DANIELA C. DA SILVA – 1ª PARCELA 13º SALÁRIO		834,75	
14/11/2024	ELISÂNGELA S. LEAL – 1ª PARCELA 13º SALÁRIO		910,94	
14/11/2024	CRISTINA DA ROCHA – 1ª PARCELA 13º SALÁRIO		795,00	
14/11/2024	EVELINE M. MENDES – 1ª PARCELA 13º SALÁRIO		874,50	
14/11/2024	ELZA R. C. R. CIPRIANO – 1ª PARCELA 13º SALÁRIO		717,09	
14/11/2024	CLÁUDIA A. DE SOUZA – 1ª PARCELA 13º SALÁRIO		728,75	
14/11/2024	JOSIANE S. CIPRIANO – 1ª PARCELA 13º SALÁRIO		954,00	
14/11/2024	ELIANA S. GELONI – 1ª PARCELA 13º SALÁRIO		795,00	
14/11/2024	FERNANDA F. JAMBERCI – 1ª PARCELA 13º SALÁRIO		834,75	
14/11/2024	DAIANA C. R. DA SILVA – 1ª PARCELA 13º		795,00	

End.: Rua Alexandre Muraishi nº 0250 – Centro – Guaiára-Sp. CEP: 14.790-000

Telefones: Fixo: 17-3331-2760 - Celular e WhatsApp: 17-99975-2760

CNPJ: 48.448.526/0001-65 - e-mail: [secretaria@apaeguaira.org.br](mailto:secretaria@apaeguaira.org.br) - Site: [www.apaeguaira.com.br](http://www.apaeguaira.com.br)



# ASSOCIAÇÃO DE PAIS E AMIGOS DOS EXCEPCIONAIS DE GUAÍRA

Fundada em 06 de dezembro de 1976

Autorização para funcionamento: Portaria DRE 30/06 - Publicado DOE 03/07/82

Filiada à Federação Nacional das APAEs sob nº 322

Registros: Conselho Nacional do Serviço Social MEC – nº 243708

Conselho Municipal de Assistência Social – nº 005

Declarada: Entidade de Fins Filantrópicos – 20/06/95

Guairá - SP

Utilidade Pública Federal Lei n. 91108–Utilidade Pública Estadual Lei nº 2426–Utilidade Pública Municipal Lei nº 1100

	SALÁRIO			
14/11/2024	DANIELA A. C. NUNES – 1ª PARCELA 13º SALÁRIO		834,75	
14/11/2024	DENISE S. BENTO – 1ª PARCELA 13º SALÁRIO		728,75	
14/11/2024	LIDIANE R. MATEUS – 1ª PARCELA 13º SALÁRIO		914,25	
14/11/2024	MAIRA C. DE OLIVEIRA – 1ª PARCELA 13º SALÁRIO		1.001,70	
14/11/2024	LARA S. V. BOAS – 1ª PARCELA 13º SALÁRIO		2.521,05	
14/11/2024	DÉBORA R. DA SILVA – 1ª PARCELA 13º SALÁRIO		834,75	
14/11/2024	ANA LAURA P. CRUZ – 1ª PARCELA 13º SALÁRIO		566,73	
14/11/2024	ISABELLE L. F. SILVA – 1ª PARCELA 13º SALÁRIO		1.378,00	
14/11/2024	BIANCA M. T. PEREIRA – 1ª PARCELA 13º SALÁRIO		1.229,03	
14/11/2024	LARA S. DA COSTA – 1ª PARCELA 13º SALÁRIO		866,61	
14/11/2024	ROSIMEIRE R. S. DA SILVA – 1ª PARCELA 13º SALÁRIO		834,75	
14/11/2024	OSMARLEI S. GIAGIO – 1ª PARCELA 13º SALÁRIO		1.310,69	
14/11/2024	ROSANA M. D. SANT'ANA – 1ª PARCELA 13º SALÁRIO – PAGTO PARTE		2.025,00	
14/11/2024	SUZANA M. B. LOPES – 1ª PARCELA 13º SALÁRIO		844,98	
14/11/2024	SIMONE C. S. BARBOSA – 1ª PARCELA 13º SALÁRIO		194,78	
14/11/2024	TAILARA S. MACIEL – 1ª PARCELA 13º SALÁRIO – PAGTO PARTE		214,65	
14/11/2024	TATIANA C. SEBASTIÃO – 1ª PARCELA 13º SALÁRIO		795,00	
14/11/2024	TAIARA B. MENDES – 1ª PARCELA 13º SALÁRIO		728,75	
14/11/2024	VANESSA C. BRAGA – 1ª PARCELA 13º SALÁRIO		397,50	
14/11/2024	ANA LAURA P. DA CRUZ – 1ª PARCELA 13º SALÁRIO		728,75	
14/11/2024	THALITA S. F. VITORINO – 1ª PARCELA 13º SALÁRIO		477,00	
14/11/2024	MARCOS P. GALVÃO – 1ª PARCELA 13º SALÁRIO – PAGTO PARTE		869,20	
14/11/2024	ELISA M. J. OLIVEIRA – 1ª PARCELA 13º SALÁRIO		2.993,00	
14/11/2024	MARISA A. P. SEBASTIÃO – 1ª PARCELA 13º SALÁRIO		914,25	
18/11/2024	CPFL – PAGTO PARTE – 550.475.000.000.657		1.000,00	
19/11/2024	FGTS 10/2024 – PAGTO PARTE		6.687,03	

End.: Rua Alexandre Muraishi nº 0250 – Centro – Guairá-Sp. CEP: 14.790-000

Telefones: Fixo: 17-3331-2760 - Celular e WhatsApp: 17-99975-2760

CNPJ: 48.448.526/0001-65 - e-mail: [secretaria@apaeguaira.org.br](mailto:secretaria@apaeguaira.org.br) - Site: [www.apaeguaira.com.br](http://www.apaeguaira.com.br)



# ASSOCIAÇÃO DE PAIS E AMIGOS DOS EXCEPCIONAIS DE GUAÍRA

Fundada em 06 de dezembro de 1976

Autorização para funcionamento: Portaria DRE 30/06 - Publicado DOE 03/07/82

Filiada à Federação Nacional das APAEs sob nº 322

Registros: Conselho Nacional do Serviço Social MEC – nº 243708

Conselho Municipal de Assistência Social – nº 005

Declarada: Entidade de Fins Filantrópicos – 20/06/95

Guairá - SP

Utilidade Pública Federal Lei n. 91108–Utilidade Pública Estadual Lei nº 2426–Utilidade Pública Municipal Lei nº 1100

19/11/2024	INSS 10/2024 – PAGTO PARTE		6.769,51	
19/11/2024	IRRF 10/2024 – PAGTO PARTE		1.671,28	
22/11/2024	SUPERMERCADO IQUEGAMI – NF. 673		2.118,90	
22/11/2024	FRIOS & CIA – NF. 1485 – PAGTO PARTE		403,79	
22/11/2024	VERA LÚCIA DE OLIVEIRA CARDOSO – NF. 1010		3.507,85	
22/11/2024	ANTONIO MUNIZ DE ASSIS NETO – NF. 32		3.135,36	
25/11/2024	VERA LÚCIA DE OLIVEIRA CARDOSO – NF. 1011		148,52	
25/11/2024	COMERCIAL GUAIRENSE DE GÁS – NF. 6421 – PAGTO PARTE		150,00	
25/11/2024	AUTO POSTO AVENIDA DE GUAIRA – NF. 1807 – PAGTO PARTE		3.625,95	
25/11/2024	UNIMED DANIELA C DA SILVA – 550.475.000.000.657		250,70	
25/11/2024	UNIMED GILDA S. SILVÉRIO – 550.475.000.000.657		451,40	
25/11/2024	UNIMED IVETE DOMICIANO – 550.475.000.000.657		451,40	
25/11/2024	UNIMED LUCIENE CIPRIANO – 550.475.000.000.657		250,70	
25/11/2024	UNIMED MARCOS P. GALVÃO – 550.475.000.000.657		275,70	
25/11/2024	UNIMED MAURO DE MATOS – 550.475.000.000.657		451,40	
25/11/2024	DANILO BERNARDES DE SOUSA – NF. 150		325,00	
25/11/2024	ALELO INSTITUIÇÃO DE PAGAMENTO – NF. 220726		11.218,25	
27/11/2024	ESCRITÓRIO CONTÁBIL PRIMOS – NF. 15955 – PAGTO PARTE		1.560,25	
29/11/2024	TRANSFERENCIA PREFEITURA GUAIRA – 550.475.000.108.482	141.718,61		
29/11/2024	AUTO POSTO AVENIDA – NF. 1891 – PAGTO PARTE		1.216,09	
29/11/2024	ALFA CHEMICAL – NF. 16096 – PAGTO PARTE		429,00	
29/11/2024	ESCRITÓRIO CONTÁBIL PRIMOS 13º – NF. 15960		2.900,00	
30/11/2024	RENDIMENTO APLICAÇÕES	309,89		

DATA	HISTÓRICO	CRÉDITO	DÉBITO	SALDO
	SALDO	142.028,50	90.646,85	175.452,50

Guairá/SP, 05 de Dezembro de 2024

End.: Rua Alexandre Muraishi nº 0250 – Centro – Guairá-Sp. CEP: 14.790-000

Telefones: Fixo: 17-3331-2760 - Celular e WhatsApp: 17-99975-2760

CNPJ: 48.448.526/0001-65 - e-mail: [secretaria@apaeguaira.org.br](mailto:secretaria@apaeguaira.org.br) - Site: [www.apaeguaira.com.br](http://www.apaeguaira.com.br)



# ASSOCIAÇÃO DE PAIS E AMIGOS DOS EXCEPCIONAIS DE GUAÍRA

Fundada em 06 de dezembro de 1976

Autorização para funcionamento: Portaria DRE 30/06 - Publicado DOE 03/07/82

Filiada à Federação Nacional das APAEs sob nº 322

Registros: Conselho Nacional do Serviço Social MEC – nº 243708

Conselho Municipal de Assistência Social – nº 005

Declarada: Entidade de Fins Filantrópicos – 20/06/95

Utilidade Pública Federal Lei n. 91108–Utilidade Pública Estadual Lei nº 2426–Utilidade Pública Municipal Lei nº 1100

ASSINATURA NO OFÍCIO  
**EDVAR GARCIA DE PAULA**  
PRESIDENTE  
CPF N°: 044.197.398-19

---

EDVAR GARCIA DE PAULA  
Presidente





# ASSOCIAÇÃO DE PAIS E AMIGOS DOS EXCEPCIONAIS DE GUAÍRA

Fundada em 06 de dezembro de 1976

Autorização para funcionamento: Portaria DRE 30/06 - Publicado DOE 03/07/82

Filiada à Federação Nacional das APAEs sob nº 322

Registros: Conselho Nacional do Serviço Social MEC – nº 243708

Conselho Municipal de Assistência Social – nº 005

Declarada: Entidade de Fins Filantrópicos – 20/06/95

Utilidade Pública Federal Lei n. 91108–Utilidade Pública Estadual Lei nº 2426–Utilidade Pública Municipal Lei nº 1100

## CONTRAPARTIDA

MÊS REFERÊNCIA.: NOVEMBRO/2024

PROCESSO NR.: 51/2022 EDITAL Nº 21/2022 TERMO DE COLABORAÇÃO Nº 05/2022

OBJETO.: EDUCAÇÃO ESPECIAL: ATENDIMENTO EDUCACIONAL ESPECIALIZADO (EDUCAÇÃO INFANTIL E ENSINO

ÓRGÃO CONCESSOR.: DIRETORIA DE EDUCAÇÃO, CULTURA E ESPORTES

CONTRATADA.: ASSOCIAÇÃO DE PAIS E AMIGOS DOS EXCEPCIONAIS DE GUAÍRA - APAE

CNPJ.: 48.448.526/0001-65

ENDEREÇO E CEP.: RUA ALEXANDRE MURAIISHI Nº 00250 CENTRO - CENTRO - GUAÍRA/SP -

14.790-000 RESPONSÁVEL.: EDVAR GARCIA DE PAULA

VALOR RECEBIDO.: 141.718,61 - REFERÊNCIA DO RECURSO.: NOVEMBRO

DEMONSTRATIVO DE DESPESAS REALIZADAS COMO CONTRAPARTIDA	
NATUREZA DA DESPESA	VALOR PAGO

**Guaira/SP, 05 de Dezembro de 2024**

ASSINATURA NO OFÍCIO  
**EDVAR GARCIA DE PAULA**  
PRESIDENTE  
CPF Nº: 044.197.398-19

---

EDVAR GARCIA DE PAULA  
Presidente

Visualizar Pix agrupados

G331041024683362012  
04/12/2024 10:27:49



**Consultas - Extrato de conta corrente**

Cliente - Conta atual

Agência 8870-3  
Conta corrente 1134-7 ASSOCIACAO P A E GUAIRA  
Período do extrato 11 / 2024

**EDUCAÇÃO DO MUNICÍPIO  
PROCESSO Nº 51/2022**

Confere C/ Original

**Lançamentos**

Dt. balancete	Dt. movimento	Ag. origem	Lote	Histórico	Documento	Valor R\$	Saldo
31/10/2024		0000	00000	000 Saldo Anterior			0,00 C
01/11/2024		0000	13105	144 Pix - Enviado	110.101	1.560,25 D	
01/11/2024		0000	13113	01/11 18:16 ESCRITORIO PRIMOS 258 Tarifa Pix Enviado	843.061.100.323.339	3,00 D	
01/11/2024		0000	00000	Tar. agrupadas - ocorrencia 31/10/2024 848 Resgate Automático	1.972	1.563,25 C	0,00 C
14/11/2024		8670	99015	BB RF Curto Prazo Automático 470 Transferência enviada	558.954.000.017.674	1.850,00 D	
14/11/2024		0000	13134	14/11 09:23 MAIRA CRISTINA DOS SANTO 250 Folha de Pagamento	53.130	24.907,22 D	
14/11/2024		0000	13134	250 Folha de Pagamento	53.131	8.551,85 D	
14/11/2024		0000	13105	144 Pix - Enviado	111.401	869,20 D	
14/11/2024		0000	13105	14/11 09:24 MARCOS PAULO GALVAO 144 Pix - Enviado	111.402	2.993,00 D	
14/11/2024		0000	13105	14/11 09:49 ELISA MARA JUSTINO DE OLIV 144 Pix - Enviado	111.403	914,25 D	
14/11/2024		0000	00000	14/11 09:50 MARISA ANGELA DA PAIXAO SE 848 Resgate Automático	1.972	40.085,52 C	0,00 C
18/11/2024		8670	99015	BB RF Curto Prazo Automático 470 Transferência enviada	550.475.000.000.657	1.000,00 D	
18/11/2024		0000	00000	18/11 16:44 APAE 848 Resgate Automático	1.972	1.000,00 C	0,00 C
19/11/2024		8670	99015	BB RF Curto Prazo Automático 470 Transferência enviada	550.475.000.000.657	8.687,03 D	
19/11/2024		8670	99015	19/11 14:03 APAE 470 Transferência enviada	550.475.000.000.657	6.769,51 D	
19/11/2024		8670	99015	19/11 14:41 APAE 470 Transferência enviada	550.475.000.000.657	1.671,28 D	
19/11/2024		0000	00000	19/11 14:47 APAE 848 Resgate Automático	1.972	15.127,82 C	0,00 C
22/11/2024		8670	99015	BB RF Curto Prazo Automático 470 Transferência enviada	550.475.000.000.572	3.135,36 D	
22/11/2024		0000	13105	22/11 13:45 57.259.394 A M A NT 109 Pagamento de Boletó	112.201	2.118,90 D	
22/11/2024		0000	13105	SUPERMERCADO IQUEGAMI LTDA 144 Pix - Enviado	112.202	3.507,85 D	
22/11/2024		0000	13105	22/11 10:48 VERA LUCIA DE OLIVEIRA CAR 144 Pix - Enviado	112.203	403,79 D	
22/11/2024		0000	00000	22/11 10:49 FRIOS E CIA 848 Resgate Automático	1.972	9.165,90 C	0,00 C
25/11/2024		8670	99015	BB RF Curto Prazo Automático 470 Transferência enviada	550.475.000.000.657	250,70 D	
25/11/2024		8670	99015	25/11 12:48 APAE 470 Transferência enviada	550.475.000.000.657	451,40 D	
25/11/2024		8670	99015	25/11 12:49 APAE 470 Transferência enviada	550.475.000.000.657	451,40 D	

			25/11 12:49 APAE					
25/11/2024	8670	99015	470 Transferência enviada	550.475.000.000.657		250,70 D		
			25/11 12:49 APAE					
25/11/2024	8670	99015	470 Transferência enviada	550.475.000.000.657		275,70 D		
			25/11 12:50 APAE					
25/11/2024	8670	99015	470 Transferência enviada	550.475.000.000.657		451,40 D		
			25/11 15:13 APAE					
25/11/2024	8670	99015	470 Transferência enviada	553.371.000.105.273		3.625,95 D		
			25/11 10:44 AUTO POSTO AVENIDA DE GU					
25/11/2024	0000	13105	144 Pix - Enviado	112.501		148,52 D		
			25/11 09:32 VERA LUCIA DE OLIVEIRA CAR					
25/11/2024	0000	13105	144 Pix - Enviado	112.502		150,00 D		
			25/11 09:57 COMERCIAL GUAIRENSE DE GAS					
25/11/2024	0000	13105	144 Pix - Enviado	112.503		325,00 D		
			25/11 16:36 51.632.823 DANILO BERNARDE					
25/11/2024	0000	13105	109 Pagamento de Boleto	112.504		11.218,25 D		
			ALELO INSTITUICAO DE PAGAMENTO					
25/11/2024	0000	00000	848 Resgate Automático	1.972		17.599,02 C	0,00 C	
			BB RF Curto Prazo Automático					
27/11/2024	0000	13105	144 Pix - Enviado	112.701		1.560,25 D		
			27/11 20:42 ESCRITORIO PRIMOS					
27/11/2024	0000	00000	848 Resgate Automático	1.972		1.560,25 C	0,00 C	
			BB RF Curto Prazo Automático					
29/11/2024	0475	99015	870 Transferência recebida	550.475.000.108.482		141.718,61 C		
			29/11 16:48 PM GUAIRA - ENSINO					
29/11/2024	8670	99015	470 Transferência enviada	553.371.000.105.273		1.216,09 D		
			29/11 16:56 AUTO POSTO AVENIDA DE GU					
29/11/2024	0000	13105	144 Pix - Enviado	112.901		2.900,00 D		
			29/11 17:05 ESCRITORIO PRIMOS					
29/11/2024	0000	13105	109 Pagamento de Boleto	112.902		429,00 D		
			ALFA CHEMICAL LTDA					
29/11/2024	0000	00000	271 BB-APLIC C.PRZ-APLAUT	1.972		137.173,52 D	0,00 C	
			BB RF Curto Prazo Automático					
30/11/2024	0000	00000	999 S A L D O				0,00 C	

-----

Transação efetuada com sucesso por: JG492867 EDVAR GARCIA DE PAULA.

**EDUCAÇÃO DO MUNICÍPIO**  
**PROCESSO Nº 51/2022**

Confere C/ Original



## Extratos - Investimentos Fundos - Mensal

## Cliente

Agência 8670-3  
Conta 1134-7 ASSOCIACAO P A E GUAIRA  
Mês/ano referência NOVENBRO/2024

## BB RF CP Automático - CNPJ: 42.592.315/0001-15

Data	Histórico	Valor	Valor IRPrej. Comp.	Valor IOF	Quantidade cotas	Valor cota	Saldo cotas
31/10/2024	SALDO ANTERIOR	124.070,85			95.143,030466		
01/11/2024	RESGATE	1.563,25	2,72		1.200,496867	1,304434891	93.942,533599
	Aplicação 26/09/2024	1.563,25	2,72		1.200,496867		
14/11/2024	RESGATE	40.085,52	94,97		30.717,274128	1,308074728	63.225,259471
	Aplicação 26/09/2024	40.085,52	94,97		30.717,274128		
18/11/2024	RESGATE	1.000,00	2,43		766,096419	1,308490649	62.459,163052
	Aplicação 26/09/2024	1.000,00	2,43		766,096419		
19/11/2024	RESGATE	15.127,82	37,92	0,03	11.586,627607	1,308902859	50.872,535445
	Aplicação 26/09/2024	15.096,18	37,91		11.563,955326		
	Aplicação 30/10/2024	29,64	0,01	0,03	22,872281		
22/11/2024	RESGATE	9.165,90	7,38	9,80	7.011,401630	1,309735269	43.861,133815
	Aplicação 30/10/2024	9.165,90	7,38	9,80	7.011,401630		
25/11/2024	RESGATE	17.599,02	17,12	11,37	13.454,479548	1,310169188	30.406,654267
	Aplicação 30/10/2024	17.599,02	17,12	11,37	13.454,479548		
27/11/2024	RESGATE	1.560,25	1,84	0,52	1.191,935872	1,310984959	29.214,718395
	Aplicação 30/10/2024	1.560,25	1,84	0,52	1.191,935872		
29/11/2024	APLICAÇÃO	137.173,52			104.567,994427	1,311811714	133.782,712822
29/11/2024	COBRANÇA DE IR		45,23		34,479033	1,311811714	133.748,233789
	Aplicação 30/10/2024		45,23		34,479033		
29/11/2024	SALDO ATUAL	175.452,50			133.748,233789		133.748,233789

## Resumo do mês

SALDO ANTERIOR	124.070,85
APLICAÇÕES (+)	137.173,52
RESGATES (-)	86.101,76
RENDIMENTO BRUTO (+)	541,22
IMPOSTO DE RENDA (-)	209,61
IOF (-)	21,72
RENDIMENTO LÍQUIDO	309,89
SALDO ATUAL =	175.452,50

## Valor da Cota

31/10/2024	1,304045549
29/11/2024	1,311811714

## Rentabilidade

No mês	0,5955
No ano	7,2747
Últimos 12 meses	8,0107

Transação efetuada com sucesso por: JG492867 EDVAR GARCIA DE PAULA.

Serviço de Atendimento ao Consumidor - SAC 0800 729 0722

Ouvidores BB 0800 729 5678  
Para deficientes auditivos 0800 729 0088

Confere C/ Original

EDUCAÇÃO DO MUNICÍPIO  
PROCESSO Nº 51/2022





Emissão de comprovantes - 3o nível

G3380118034408521  
01/11/2024 18:17:02

SISBB - SISTEMA DE INFORMACOES BANCO DO BRASIL  
01/11/2024 - AUTOATENDIMENTO - 18.17.01  
8670308670 0001

Comprovante Pix

CLIENTE: ASSOCIACAO P A E GUAIRA  
AGENCIA: 8670-3 CONTA: 1.134-7

SOBRE A TRANSACAO

ID: E0000000020241101211610364753184  
CNPJ DO PAGADOR: 48.448.526/0001-65  
VALOR: R\$1.560,25  
TARIFA: R\$0,00  
DATA: 01/11/2024 - 18:16:28

PAGO PARA: Escritorio Primos  
CNPJ: 52.382.769/0001-15  
CHAVE PIX: 52382769000115  
INSTITUICAO: 79052122 CCPI ALIANÇA  
AGENCIA: 0715 - CONTA: 0000000000000346900  
TIPO DE CONTA: Conta Corrente

Esta transação pode ser tarifada em até 0,99%,  
com valor máximo de R\$10,00. O valor definitivo  
poderá ser consultado no BBDPJ.

Notificacao enviada em: 01/11/2024 - 18:16:29

DOCUMENTO: 110101  
AUTENTICACAO SISBB: F.52D.758.DF0.5C5.995

Central de Atendimento BB  
4004 0001

Consultas, informacoes e servicos transacionais.

SAC BB

0800 729 0722

Informacoes, reclamacoes, cancelamento de produ-  
tos e servicos.

Ouvidoria

0800 729 5678

Reclamacoes nao solucionadas nos canais  
habituais agencia, SAC e Demais canais de  
atendimento.

Atendimento a deficientes auditivos ou fala

0800 729 0088

Informacoes, reclamacoes, cancelamento de cartao  
e outros produtos e servicos de Ouvidoria.

Transação efetuada com sucesso por: JG492867 EDVAR GARCIA DE PAULA.

*Ariguis*

EDUCAÇÃO DO MUNICÍPIO  
PROCESSO Nº 51/2022

Confere C/ Original





**PREFEITURA DO MUNICÍPIO DE GUAÍRA**  
**MUNICIPIO DE GUAIRA**  
**NOTA FISCAL DE SERVIÇOS ELETRÔNICA - NFS-e**



**Número da NFS-e**  
**15849**  
**Código de Verificação de Autenticidade**  
**3Q4XW49VS**  
**Data e Hora de Emissão da NFS-e**  
**01/11/2024 às 09:13:07**  
**Chave de Acesso**  
**15292360234ZZA/FCHTOSFOR8L72S5MU**

Para certificação de autenticidade acesse  
<http://201.48.19.106:5661/issweb/paginas/public/consulta/autenticidade>, menu  
 consultas e informe os

Informações Básicas				
Exigibilidade do ISS <b>Exigível</b>	Número do Processo	Município de Incidência do ISS <b>GUAIRA-SP</b>	Local da Prestação <b>GUAIRA - SP</b>	
Número do RPS	Série do RPS	Tipo do RPS	Data do RPS	Competência <b>01/11/2024</b>
Optante Simples Nacional <b>2 - Não</b>	Incentivo Fiscal <b>2 - Não</b>	Regime Especial Tributação <b>Microempresário e Empresa de Pequeno Porte (ME EPP) 04 - Fixo</b>	Tipo ISS	

PRESTADOR DE SERVIÇOS					
	CPF/CNPJ	RG/Inscrição Estadual	Inscrição Municipal	Cadastro	Nome/Razão Social
	<b>52.382.769/0001-15</b>		<b>007413024</b>	<b>000742737</b>	<b>ESCRITORIO CONTABIL PRIMOS LTDA</b>
	Logradouro	Complemento		Bairro	
	<b>Av. 13, 502</b>	<b>F.3332-3600</b>		<b>CENTRO</b>	
CEP	Cidade	Telefone		E-mail	
<b>14790-000</b>	<b>GUAIRA-SP</b>	<b>0033323600</b>		<b>primos@netsite.com.br</b>	

PROVEDOR DE SERVIÇOS					
CNPJ/Documento	RG/Inscrição Estadual	Inscrição Municipal	Nome/Razão Social		
<b>48.448.526/0001-85</b>	<b>ISENTO</b>	<b>08938-3003</b>	<b>ASSOCIAÇÃO DE PAIS E AMIGOS DOS EXCEPCIONAIS DE GUAÍRA</b>		
Logradouro	Complemento		Bairro		
<b>ANEL VIÁRIO JULIO ROBINI, PROLONGAMENTO DA RUA 26, S/N</b>			<b>CENTRO</b>		
CEP/Cod.Postal	Cidade/País	Cod. IBGE	Telefone	E-mail	
<b>14790-000</b>	<b>GUAIRA - SP</b>	<b>3517406</b>	<b>17 33312760</b>	<b>APAEGUAIRA@NETSITE.COM.BR</b>	

Discriminação dos Serviços				Vir. Unitário	Total
Qtde.	Un. Medida	Descrição			
1,00	UN	SERVIÇOS CONTÁBEIS PRESTADOS REF. 10/2024		2.900,00	R\$ 2.900,00

Confere C/ Original

**EDUCAÇÃO DO MUNICÍPIO**  
**PROCESSO Nº 51/2022**

**R\$**  
**Parte**  
**Pagamento**

Imposto Sobre Serviços de Qualquer Natureza - ISS					Construção Civil	
LC 116/2003: <b>17,19</b>	Aliquota	Atividade Município	Código CNAE	Código da Obra	Código ART	
Contabilidade, inclusive serviços técnicos e auxiliares	<b>0,00%</b>	<b>0000170000019</b>	<b>6920601</b>			
Valor Total dos Serviços	Desconto Incondicionado	Deduções Base Cálculo	Base de Cálculo	Total do ISS	ISS Retido	Desconto Condicionado
<b>R\$ 2.900,00</b>	<b>R\$ 0,00</b>	<b>R\$ 0,00</b>	<b>R\$ 2.900,00</b>	<b>R\$ 0,00</b>	<b>2 - Não</b>	<b>R\$ 0,00</b>

Retenções de Impostos					
PIS	COFINS	INSS	IRRF	CSLL	Outras Retenções
<b>R\$ 0,00</b>	<b>R\$ 0,00</b>	<b>R\$ 0,00</b>	<b>R\$ 0,00</b>	<b>R\$ 0,00</b>	<b>R\$ 0,00</b>

Valor Líquido da NFS-e: **R\$ 2.900,00** Val. Aprox. Tributos: Federal (13,45%) R\$390,05 Estadual (0,00%) R\$0,00 Municipal (4,18%) R\$121,22 - Fonte: IBPT

**Informações Complementares**

**Pagamento**  
**Parte**  
**R\$ 1960,25**

RECEBI(EMOS) DE **ESCRITORIO CONTABIL PRIMOS LTDA** O SERVIÇO CONSTANTE DA NFS-e DE NÚMERO **15849** E CÓDIGO DE VERIFICAÇÃO **3Q4XW49VS**.

Data \_\_\_\_\_ CPF/RG \_\_\_\_\_ Assinatura \_\_\_\_\_

14/11/2024 - BANCO DO BRASIL - 09:23:58  
867008670 SEGUNDA VIA 0001  
COMPROVANTE DE TRANSFERENCIA  
DE CONTA CORRENTE P/ CONTA CORRENTE

CLIENTE: ASSOCIACAO P A E GUAIRA  
AGENCIA: 8670-3 CONTA: 1.134-7

DATA DA TRANSFERENCIA 14/11/2024  
NR. DOCUMENTO 556.954.000.017.674  
VALOR TOTAL 1.850,00

\*\*\*\*\* TRANSFERIDO PARA:

CLIENTE: MAIRA CRISTINA DOS SANTOS  
AGENCIA: 6954-X CONTA: 17.674-5  
NR. DOCUMENTO 558.670.000.001.134

NR.AUTENTICACAO 7.8FA.2FF.306.B92.8BB

*Agus*

EDUCAÇÃO DO MUNICÍPIO  
PROCESSO Nº 51/2022

Confere C/ Original

Empresa: 00083

00083 ASSOC. DE PAIS E AMIGOS DOS EXCEPCIONAIS  
RUA ALEXANDRE MURASHI, 250 Guaira SP  
48.448.526/0001-65  
00259 MAIRA CRISTINA DOS SANTOS MUSA  
PIS:12801103170 CBO:1313-10  
Local:00015 APAE GUAIRA  
Cargo:0103 DIRETORA

Matricula: 0008300259

### Recibo de Pagto. de Salário

13º (1ª Parcela) 30/11/2024



Folha: 01

Funcionário desde: 01/04/2022

Ag.: C/C.:

Data	Código	Descrição	Quant %	Referência	Vr.Unit./Base	Vencimentos	Descontos
30	03901	13º Sal. 1ª parcela	50,00	12/12 avos	7.400,00	3.700,00	

EDUCAÇÃO DO MUNICÍPIO  
PROCESSO Nº 51/2022

Confere C/ Original

## Pagamento Parte

R\$ 1.850,00

Município - 1.850,00  
Estado - 1.850,00

Total vencimentos	Total descontos
3.700,00	
Vr. Líquido ➔	3.700,00
Base Cál. IRRF	via do empregador

Salário Base	Sal.Contr.INS	Base Cál.F.G.T.S.	F.G.T.S. do Mês
7.400,00		3.700,00	296,00

DPCUCA 2024 G - www.cucafresca.com.br / ESCRITORIO CONTABIL PRIMOS EIRELI - EPP (017)3332-3800

DECLARO TER RECEBIDO A IMPORTÂNCIA LÍQUIDA DISCRIMINADA NESTE RECIBO

*Credito de 34/11/24*

ASSINATURA DO FUNCIONÁRIO

DATA



**Empresa:** Associação de Pais E Amigos Dos Excepcionais-apae de Guaira**CNPJ:** 48.448.526/0001-65    **Agência/Conta:** 8670-3 / 1134-7**Nome da Folha:** Cópia de Folha de pagamento 14.nov.2024**Data Pagamento:** 14/11/2024**Situação:** Agendada**Agência/Conta:** 8670-3 / 1134-7**Valor Total:** R\$ 24.907,22 ✓**Tipo:** Pgto 13 Salário**Quantidade de Pagamentos:** 27**Assinaturas válidas:**

Edvar Garcia De Paula 14/11/2024 09:47:27

**OBS:**  
Agendada

Confere C/ Original

**EDUCAÇÃO DO MUNICÍPIO**  
PROCESSO Nº 51/2022

	NOME	CPF	AGÊNCIA/CONTA	SITUAÇÃO	TIPO	VALOR
1	Carmen Giagio Rodrigues	076.078.238-59	475-8 / 107453-9	Agendado	Pgto 13 Salário	R\$ 874,50 ✓
2	Mauro de Matos	085.155.988-33	475-8 / 23729-9	Agendado	Pgto 13 Salário	R\$ 434,60 ✓
3	Ivete Domiciano	098.080.338-14	475-8 / 28-0	Agendado	Pgto 13 Salário	R\$ 999,58 ✓
4	Luciene Aparecida Mortari Cipr	109.149.728-12	475-8 / 107464-4	Agendado	Pgto 13 Salário	R\$ 124,35 ✓
5	Edneia Benedito da Silva	148.292.188-00	475-8 / 34428-1	Agendado	Pgto 13 Salário	R\$ 441,67 ✓
	Jivago Osorio de Oliveira	172.149.818-40	475-8 / 114156-2	Agendado	Pgto 13 Salário	R\$ 1.645,12 ✓
7	Gilda Dos Santos Silverio	195.062.068-99	475-8 / 112425-0	Agendado	Pgto 13 Salário	R\$ 1.272,00 ✓
8	Daniela Campos da Silva	218.633.638-31	475-8 / 27133-0	Agendado	Pgto 13 Salário	R\$ 834,75 ✓
9	Elisangela de Souza Leal	259.530.378-30	475-8 / 30948-6	Agendado	Pgto 13 Salário	R\$ 910,94 ✓
10	Cristina da Rocha	276.564.598-12	475-8 / 32942-8	Agendado	Pgto 13 Salário	R\$ 795,00 ✓
11	Eveline de Matos Mendes	295.355.058-58	475-8 / 107252-8	Agendado	Pgto 13 Salário	R\$ 874,50 ✓

  
Marcos Paulo Galvão  
Financeiro  
CNPJ 7-000480

12	Elza Dos Reis Cardoso Ribeiro	300.261.028-38	475-8 / 107053-3	Agendado	Pgto 13 Salário	R\$ 717,09 ✓
13	Claudia Alves de Souza	300.694.528-06	475-8 / 107049-5	Agendado	Pgto 13 Salário	R\$ 728,75 ✓
14	Josiane da Silva Cipriano	305.230.478-00	475-8 / 107346-X	Agendado	Pgto 13 Salário	R\$ 954,00 ✓
15	Eliana Silva Geloni	307.202.638-67	475-8 / 31805-1	Agendado	Pgto 13 Salário	R\$ 795,00 ✓
16	Fernanda Ferreira Jamberci Da	319.662.118-99	860-5 / 110392-X	Agendado	Pgto 13 Salário	R\$ 834,75 ✓
17	Daiana Candida Romao da Silva	323.682.158-24	475-8 / 31335-1	Agendado	Pgto 13 Salário	R\$ 795,00 ✓
18	Daniela Amaro Corona Nunes	325.763.248-78	475-8 / 108662-6	Agendado	Pgto 13 Salário	R\$ 834,75 ✓
19	Denise da Silva Bento	330.323.688-71	475-8 / 34262-9	Agendado	Pgto 13 Salário	R\$ 728,75 ✓
20	Lidiane Rosa Mateus	339.634.868-05	475-8 / 107460-1	Agendado	Pgto 13 Salário	R\$ 914,25 ✓
21	Maira Cristina de Oliveira	376.988.868-59	475-8 / 28064-X	Agendado	Pgto 13 Salário	R\$ 1.001,70 ✓
22	Lara Sleman Vilas Boas	433.877.348-08	475-8 / 31282-7	Agendado	Pgto 13 Salário	R\$ 2.521,05 ✓
23	Debora Romao da Silva	454.503.518-36	475-8 / 27081-4	Agendado	Pgto 13 Salário	R\$ 834,75 ✓
24	Ana Laura Pereira da Cruz	463.660.898-41	475-8 / 27480-1	Agendado	Pgto 13 Salário	R\$ 566,73 ✓
25	Isabelle Louise Ferreira Silva	463.929.168-06	475-8 / 29897-2	Agendado	Pgto 13 Salário	R\$ 1.378,00 ✓
26	Bianca Morrison Tavares Pereir	469.779.098-70	475-8 / 25636-6	Agendado	Pgto 13 Salário	R\$ 1.229,03 ✓
27	Lara Dos Santos da Costa	486.883.058-97	475-8 / 34439-7	Agendado	Pgto 13 Salário	R\$ 866,61 ✓

  
 Marcos Paulo Galvão  
 Filantropo  
 RA/SP T-000480

Este relatório não é um comprovante da efetivação dos pagamentos exibidos. A emissão de comprovantes pode ser realizada através dos canais de autoatendimento BB.  
 Relatório emitido em 14/11/2024 às 09:47:30, por JG492867 EDVAR GARCIA DE PAULA

Central de Atendimento BB 4004 0001 (Capitais) e 0800 729 0001 (Demais localidades)  
 SAC 0800-729-0722 / Ouvidoria 0800-729-5678 / Deficientes Auditivos/Fala 0800-729-0088

Confere C/ Original

EDUCAÇÃO DO MUNICÍPIO  
 PROCESSO Nº 51/2022



Empresa: 00083

Matricula: 0008300125

00083 ASSOC. DE PAIS E AMIGOS DOS EXCEPCIONAIS  
RUA ALEXANDRE MURAIISHI, 250 Guaira SP  
48.448.526/0001-65

Recibo de Pagto. de Salário

13º (1ª Parcela) 30/11/2024

00125 CARMEN GIAGIO RODRIGUES  
PIS:12191030884 CBO:2312-05  
Local:00015 APAE GUAIRA  
Cargo:0017 PROFESSORA

Folha: 01

Funcionário desde: 01/03/2010



Banco:

Ag.: C/C.:

Data	Código	Descrição	Quant/ %	Referência	Vr.Unit./Base	Vencimentos	Descontos
30	03901	13º Sal. 1ª parcela	50,00	12/12 avos	1.749,00	874,50	
						<b>Total vencimentos</b>	<b>Total descontos</b>
						874,50	
						<b>Vr. Liquido</b> →	<b>874,50</b>
						<b>Base Cál. IRRF</b>	<b>via do empregador</b>
		<b>Salário Base</b>	<b>Sal.Contr.INSS</b>	<b>Base Cál.F.G.T.S.</b>	<b>F.G.T.S. do Mês</b>		
		1.749,00		874,50	69,96		

Confere C/ Original

EDUCAÇÃO DO MUNICÍPIO  
PROCESSO Nº 51/2022

DECLARO TER RECEBIDO A IMPORTANCIA LIQUIDA DISCRIMINADA NESTE RECIBO

Credito etc: 14/11/24

ASSINATURA DO FUNCIONARIO

DATA

DPCUCA 2024 G - www.cucafresca.com.br / ESCRITORIO CONTABIL PRIMOS EIRELI - EPP (017)3332-3600

Empresa: 00083

Matricula: 0008300143

00083 ASSOC. DE PAIS E AMIGOS DOS EXCEPCIONAIS  
RUA ALEXANDRE MURAIISHI, 250 Guaira SP  
48.448.526/0001-65

Recibo de Pagto. de Salário

13º (1ª Parcela) 30/11/2024

00143 MAURO DE MATOS  
PIS:12055599579 CBO:5143-20  
Local:00015 APAE GUAIRA  
Cargo:0202 SERVIÇOS GERAIS LIMPEZA

Folha: 01

Funcionário desde: 01/03/2011



Banco:

Ag.: C/C.:

Data	Código	Descrição	Quant/ %	Referência	Vr.Unit./Base	Vencimentos	Descontos
30	03901	13º Sal. 1ª parcela	50,00	12/12 avos	1.738,40	869,20	
						<b>Total vencimentos</b>	<b>Total descontos</b>
						869,20	
						<b>Vr. Liquido</b> →	<b>869,20</b>
						<b>Base Cál. IRRF</b>	<b>via do empregador</b>
		<b>Salário Base</b>	<b>Sal.Contr.INSS</b>	<b>Base Cál.F.G.T.S.</b>	<b>F.G.T.S. do Mês</b>		
		1.738,40		869,20	69,53		

Confere C/ Original

EDUCAÇÃO DO MUNICÍPIO  
PROCESSO Nº 51/2022

Pagamento  
Parte

R\$ 434,60

DECLARO TER RECEBIDO A IMPORTANCIA LIQUIDA DISCRIMINADA NESTE RECIBO

Credito etc: 14/11/24

ASSINATURA DO FUNCIONARIO

DATA

DPCUCA 2024 G - www.cucafresca.com.br / ESCRITORIO CONTABIL PRIMOS EIRELI - EPP (017)3332-3600

Empresa: 00083

Matricula: 0008300100

00083 ASSOC. DE PAIS E AMIGOS DOS EXCEPCIONAIS  
RUA ALEXANDRE MURASHI, 250 Guaira SP  
48.448.526/0001-65

Recibo de Pagto. de Salário

13º (1ª Parcela) 30/11/2024

00100 IVETE DOMICIANO  
PIS:12301544704 CBO:5143-20  
Local:00015 APAE GUAIRA  
Cargo:0018 SERVENTE DE LIMPEZA

Folha: 01

Funcionário desde: 12/11/2007

Ag.: C/C.:



Data	Código	Descrição	Quant/ %	Referência	Vr.Unit./Base	Vencimentos	Descontos
30	03901	13º Sal. 1ª parcela	50,00	12/12 avos	1.999,16	999,58	
						Total vencimentos	Total descontos
						999,58	
						Vr. Líquido	999,58
						Base Cál. IRRF	via do empregador
Salário Base			Sal.Contr.INSS	Base Cál.F.G.T.S.	F.G.T.S. do Mês		
1.999,16				999,58	79,96		

EDUCAÇÃO DO MUNICÍPIO  
PROCESSO Nº 51/2022

Confere C/ Original

DECLARO TER RECEBIDO A IMPORTÂNCIA LÍQUIDA DISCRIMINADA NESTE RECIBO

Credito c/c: 14/11/24

ASSINATURA DO FUNCIONÁRIO

DATA

Empresa: 00083

Matricula: 0008300016

00083 ASSOC. DE PAIS E AMIGOS DOS EXCEPCIONAIS  
RUA ALEXANDRE MURASHI, 250 Guaira SP  
48.448.526/0001-65

Recibo de Pagto. de Salário

13º (1ª Parcela) 30/11/2024

00016 LUCIENE APARECIDA MORTARI CIPRIANO  
PIS:12373681827 CBO:2312-05  
Local:00015 APAE GUAIRA  
Cargo:0466 PROFESSORA DE ARTES

Cód. Apon: 16

Folha: 01

Funcionário desde: 01/02/1995

Ag.: C/C.:



Data	Código	Descrição	Quant/ %	Referência	Vr.Unit./Base	Vencimentos	Descontos
30	03901	13º Sal. 1ª parcela	50,00	12/12 avos	1.864,27	932,14	
						Total vencimentos	Total descontos
						932,14	
						Vr. Líquido	932,14
						Base Cál. IRRF	via do empregador
Salário Base			Sal.Contr.INSS	Base Cál.F.G.T.S.	F.G.T.S. do Mês		
1.864,27				932,14	74,57		

EDUCAÇÃO DO MUNICÍPIO  
PROCESSO Nº 51/2022

Confere C/ Original

Pagamento Parte  
R\$ 124,35

Município - 124,35  
Estado - 248,51  
RP - 559,28

DECLARO TER RECEBIDO A IMPORTÂNCIA LÍQUIDA DISCRIMINADA NESTE RECIBO

Credito c/c: 14/11/24

ASSINATURA DO FUNCIONÁRIO

DATA



Empresa: 00083

Matricula: 0008300311

00083 ASSOC. DE PAIS E AMIGOS DOS EXCEPCIONAIS  
RUA ALEXANDRE MURAISHI, 250 Guaira SP  
48.448.526/0001-65

Recibo de Pagto. de Salário

13º (1ª Parcela) 30/11/2024

00311 EDNEIA BENEDITO DA SILVA  
PIS:12364217123 CBO:5162-10  
Local:00015 APAE GUAIRA  
Cargo:0548 CUIDADORA

Folha: 01  
Funcionário desde: 15/02/2024



Banco:

Ag.: C/C.:

Data	Código	Descrição	Quant/ %	Referência	Vr.Unit./Base	Vencimentos	Descontos	
30	03901	13º Sal. 1ª parcela	50,00	10/12 avos	1.060,00	441,67		
<b>Confere C/ Original</b>								
<b>EDUCAÇÃO DO MUNICÍPIO PROCESSO Nº 51/2022</b>								
						<b>Total vencimentos</b>	<b>Total descontos</b>	
						441,67		
						<b>Vr. Liquido</b> ➔	<b>441,67</b>	
		<b>Salário Base</b>	<b>Sal.Contr.INSS</b>	<b>Base Cálc.F.G.T.S.</b>	<b>F.G.T.S. do Mês</b>	<b>Base Cálc. IRRF</b>	<b>via do empregador</b>	
		1.060,00		441,67	35,33			

DECLARO TER RECEBIDO A IMPORTANCIA LIQUIDA DISCRIMINADA NESTE RECIBO

Crédito c/c: 14/11/24  
ASSINATURA DO FUNCIONARIO  
DATA

Empresa: 00083

Matricula: 0008300105

00083 ASSOC. DE PAIS E AMIGOS DOS EXCEPCIONAIS  
RUA ALEXANDRE MURAISHI, 250 Guaira SP  
48.448.526/0001-65

Recibo de Pagto. de Salário

13º (1ª Parcela) 30/11/2024

00105 JIVAGO OSORIO DE OLIVEIRA  
PIS:12470265276 CBO:7825-10  
Local:00015 APAE GUAIRA  
Cargo:0013 MOTORISTA

Folha: 01  
Funcionário desde: 01/10/2008



Banco:

Ag.: C/C.:

Data	Código	Descrição	Quant/ %	Referência	Vr.Unit./Base	Vencimentos	Descontos	
30	03901	13º Sal. 1ª parcela	50,00	12/12 avos	3.290,24	1.645,12		
<b>Confere C/ Original</b>								
<b>EDUCAÇÃO DO MUNICÍPIO PROCESSO Nº 51/2022</b>								
						<b>Total vencimentos</b>	<b>Total descontos</b>	
						1.645,12		
						<b>Vr. Liquido</b> ➔	<b>1.645,12</b>	
		<b>Salário Base</b>	<b>Sal.Contr.INSS</b>	<b>Base Cálc.F.G.T.S.</b>	<b>F.G.T.S. do Mês</b>	<b>Base Cálc. IRRF</b>	<b>via do empregador</b>	
		3.290,24		1.645,12	131,60			

DECLARO TER RECEBIDO A IMPORTANCIA LIQUIDA DISCRIMINADA NESTE RECIBO

Crédito c/c: 14/11/24  
ASSINATURA DO FUNCIONARIO  
DATA

Empresa: 00083

Matricula: 0008300035

00083 ASSOC. DE PAIS E AMIGOS DOS EXCEPCIONAIS  
RUA ALEXANDRE MURAIISHI, 250 Guaira SP  
48.448.526/0001-65

Recibo de Pagto. de Salário

13º (1ª Parcela) 30/11/2024

00035 GILDA DOS SANTOS SILVERIO  
PIS:12698912172 CBO:5162-15  
Local:00015 APAE GUAIRA  
Cargo:0402 CUIDADORA

Folha: 01  
Funcionário desde: 01/03/2000  
Ag.:0715 C/C.:59520-9



Banco: BANCO SICREDI

Data	Código	Descrição	Quant/ %	Referência	Vr.Unit./Base	Vencimentos	Descontos
30	03901	13º Sal. 1ª parcela	50,00	12/12 avos	2.544,00	1.272,00	
						<b>Total vencimentos</b>	<b>Total descontos</b>
						1.272,00	
						<b>Vr. Líquido</b> ➔	<b>1.272,00</b>
		<b>Salário Base</b>	<b>Sal.Contr.INSS</b>	<b>Base Cál.c.F.G.T.S.</b>	<b>F.G.T.S. do Mês</b>	<b>Base Cál.c. IRRF</b>	<b>via do empregador</b>
		2.544,00		1.272,00	101,76		

EDUCAÇÃO DO MUNICÍPIO  
PROCESSO Nº 51/2022

Confere C/ Original

DECLARO TER RECEBIDO A IMPORTÂNCIA LÍQUIDA DISCRIMINADA NESTE RECIBO  
Credito de: 14/11/24  
ASSINATURA DO FUNCIONARIO  
DATA

DPCUCA 2024 G - www.cucafresca.com.br / ESCRITÓRIO CONTABIL PRIMOS EIRELI - EPP (017)3332-3600

Empresa: 00083

Matricula: 0008300234

00083 ASSOC. DE PAIS E AMIGOS DOS EXCEPCIONAIS  
RUA ALEXANDRE MURAIISHI, 250 Guaira SP  
48.448.526/0001-65

Recibo de Pagto. de Salário

13º (1ª Parcela) 30/11/2024

00234 DANIELA CAMPOS DA SILVA  
PIS:12670700154 CBO:5162-15  
Local:00015 APAE GUAIRA  
Cargo:0402 CUIDADORA

Folha: 01  
Funcionário desde: 04/08/2019  
Ag.: C/C.:



Banco:

Data	Código	Descrição	Quant/ %	Referência	Vr.Unit./Base	Vencimentos	Descontos
30	03901	13º Sal. 1ª parcela	50,00	12/12 avos	1.669,50	834,75	
						<b>Total vencimentos</b>	<b>Total descontos</b>
						834,75	
						<b>Vr. Líquido</b> ➔	<b>834,75</b>
		<b>Salário Base</b>	<b>Sal.Contr.INSS</b>	<b>Base Cál.c.F.G.T.S.</b>	<b>F.G.T.S. do Mês</b>	<b>Base Cál.c. IRRF</b>	<b>via do empregador</b>
		1.669,50		834,75	66,78		

Confere C/ Original

EDUCAÇÃO DO MUNICÍPIO  
PROCESSO Nº 51/2022

DECLARO TER RECEBIDO A IMPORTÂNCIA LÍQUIDA DISCRIMINADA NESTE RECIBO  
Credito de: 14/11/24  
ASSINATURA DO FUNCIONARIO  
DATA

DPCUCA 2024 G - www.cucafresca.com.br / ESCRITÓRIO CONTABIL PRIMOS EIRELI - EPP (017)3332-3600



Empresa: 00083

Matricula: 0008300027

00083 ASSOC. DE PAIS E AMIGOS DOS EXCEPCIONAIS  
RUA ALEXANDRE MURAIISHI, 250 Guaira SP  
48.448.526/0001-65

Recibo de Pagto. de Salário

13º (1ª Parcela) 30/11/2024

00027 ELISANGELA DE SOUZA LEAL  
PIS:12541118289 CBO:2312-05  
Local:00015 APAE GUAIRA  
Cargo:0017 PROFESSORA

Folha: 01  
Funcionário desde: 01/02/1995  
Ag.: C/C.:



Data	Código	Descrição	Quant/ %	Referência	Vr.Unit./Base	Vencimentos	Descontos
30	03901	13º Sal. 1ª parcela	50,00	11/12 avos	1.987,50	910,94	
<b>EDUCAÇÃO DO MUNICÍPIO PROCESSO Nº 51/2022</b>							
						<b>Total vencimentos</b>	<b>Total descontos</b>
						910,94	
						<b>Vr. Líquido</b> ➔	<b>910,94</b>
		<b>Salário Base</b>	<b>Sal.Contr.INSS</b>	<b>Base Cál.c.F.G.T.S.</b>	<b>F.G.T.S. do Mês</b>	<b>Base Cál.c. IRRF</b>	<b>via do empregador</b>
		1.987,50		910,94	72,87		

Confere C/ Original

DECLARO TER RECEBIDO A IMPORTÂNCIA LÍQUIDA DISCRIMINADA NESTE RECIBO

*Uredito* c/c: 34/11/24

ASSINATURA DO FUNCIONÁRIO

DATA

DPCUCA 2024 G - www.cucafresca.com.br / ESCRITÓRIO CONTABIL PRIMOS EIRELI - EPP (017)3332-3600

Empresa: 00083

Matricula: 0008300284

00083 ASSOC. DE PAIS E AMIGOS DOS EXCEPCIONAIS  
RUA ALEXANDRE MURAIISHI, 250 Guaira SP  
48.448.526/0001-65

Recibo de Pagto. de Salário

13º (1ª Parcela) 30/11/2024

00284 CRISTINA DA ROCHA  
PIS:16510319641 CBO:5162-15  
Local:00015 APAE GUAIRA  
Cargo:0402 CUIDADORA

Folha: 01  
Funcionário desde: 14/06/2023  
Ag.: C/C.:



Data	Código	Descrição	Quant/ %	Referência	Vr.Unit./Base	Vencimentos	Descontos
30	03901	13º Sal. 1ª parcela	50,00	12/12 avos	1.590,00	795,00	
<b>EDUCAÇÃO DO MUNICÍPIO PROCESSO Nº 51/2022</b>							
						<b>Total vencimentos</b>	<b>Total descontos</b>
						795,00	
						<b>Vr. Líquido</b> ➔	<b>795,00</b>
		<b>Salário Base</b>	<b>Sal.Contr.INSS</b>	<b>Base Cál.c.F.G.T.S.</b>	<b>F.G.T.S. do Mês</b>	<b>Base Cál.c. IRRF</b>	<b>via do empregador</b>
		1.590,00		795,00	63,60		

Confere C/ Original

DECLARO TER RECEBIDO A IMPORTÂNCIA LÍQUIDA DISCRIMINADA NESTE RECIBO

*Uredito* c/c: 34/11/24

ASSINATURA DO FUNCIONÁRIO

DATA

DPCUCA 2024 G - www.cucafresca.com.br / ESCRITÓRIO CONTABIL PRIMOS EIRELI - EPP (017)3332-3600



Empresa: 00083

Matricula: 0008300174

00083 ASSOC. DE PAIS E AMIGOS DOS EXCEPCIONAIS  
RUA ALEXANDRE MURAIISHI, 250 Guaira SP  
48.448.526/0001-65

**Recibo de Pagto. de Salário**

13º (1ª Parcela) 30/11/2024

00174 EVELINE DE MATOS MENDES  
PIS:12776522179 CBO:2312-05  
Local:00015 APAE GUAIRA  
Cargo:0017 PROFESSORA

Folha: 01  
Funcionário desde: 02/04/2013  
Banco: BANCO DO BRASIL S.A. Ag.:0475-8 C/C.:28950-7



Data	Código	Descrição	Quant/ %	Referência	Vr.Unit./Base	Vencimentos	Descontos
30	03901	13º Sal. 1ª parcela	50,00	12/12 avos	1.749,00	874,50	
						<b>Total vencimentos</b>	<b>Total descontos</b>
						874,50	
						<b>Vr. Líquido</b> ➔	<b>874,50</b>
		<b>Salário Base</b>	<b>Sal.Contr.INSS</b>	<b>Base Cál.F.G.T.S.</b>	<b>F.G.T.S. do Mês</b>	<b>Base Cál. IRRF</b>	<b>via do empregador</b>
		1.749,00		874,50	69,96		

**EDUCAÇÃO DO MUNICÍPIO  
PROCESSO Nº 51/2022**

Confere C/ Original

DECLARO TER RECEBIDO A IMPORTÂNCIA LÍQUIDA DISCRIMINADA NESTE RECIBO  
ASSINATURA DO FUNCIONÁRIO  
DATA  
Vr. Líquido de: 30/11/24

DPCUCA 2024 G - www.cucafresca.com.br / ESCRITORIO CONTABIL PRIMOS EIRELI - EPP (017)3332-3600

Empresa: 00083

Matricula: 0008300139

00083 ASSOC. DE PAIS E AMIGOS DOS EXCEPCIONAIS  
RUA ALEXANDRE MURAIISHI, 250 Guaira SP  
48.448.526/0001-65

**Recibo de Pagto. de Salário**

13º (1ª Parcela) 30/11/2024

00139 ELZA DOS REIS CARDOSO RIBEIRO CIPRIANO  
PIS:19027783406 CBO:5163-05  
Local:00015 APAE GUAIRA  
Cargo:0106 LAVADEIRA

Folha: 01  
Funcionário desde: 11/02/2011  
Banco: BANCO DO BRASIL S.A. Ag.:0475-8 C/C.: 108521-5



Data	Código	Descrição	Quant/ %	Referência	Vr.Unit./Base	Vencimentos	Descontos
30	03901	13º Sal. 1ª parcela	50,00	12/12 avos	1.434,18	717,09	
						<b>Total vencimentos</b>	<b>Total descontos</b>
						717,09	
						<b>Vr. Líquido</b> ➔	<b>717,09</b>
		<b>Salário Base</b>	<b>Sal.Contr.INSS</b>	<b>Base Cál.F.G.T.S.</b>	<b>F.G.T.S. do Mês</b>	<b>Base Cál. IRRF</b>	<b>via do empregador</b>
		1.434,18		717,09	57,36		

**EDUCAÇÃO DO MUNICÍPIO  
PROCESSO Nº 51/2022**

Confere C/ Original

DECLARO TER RECEBIDO A IMPORTÂNCIA LÍQUIDA DISCRIMINADA NESTE RECIBO  
ASSINATURA DO FUNCIONÁRIO  
DATA  
Vr. Líquido de: 30/11/24

DPCUCA 2024 G - www.cucafresca.com.br / ESCRITORIO CONTABIL PRIMOS EIRELI - EPP (017)3332-3600

Empresa: 00083

Matricula: 0008300163

00083 ASSOC. DE PAIS E AMIGOS DOS EXCEPCIONAIS  
RUA ALEXANDRE MURAISHI, 250 Guaira SP  
48.448.526/0001-65

Recibo de Pagto. de Salário

13º (1ª Parcela) 30/11/2024



00163 CLAUDIA ALVES DE SOUZA  
PIS:12751114158 CBO:3184-05  
Local:00015 APAE GUAIRA  
Cargo:0185 MONITORA

Folha: 01

Funcionário desde: 16/08/2012

Banco: BANCO DO BRASIL S.A. Ag.:0475-8 C/C.: 9582-06

Data	Código	Descrição	Quant/ %	Referência	Vr.Unit./Base	Vencimentos	Descontos
30	03901	13º Sal. 1ª parcela	50,00	12/12 avos	1.457,50	728,75	
						<b>Total vencimentos</b>	<b>Total descontos</b>
						728,75	
						<b>Vr. Liquido</b> ➔	<b>728,75</b>
						<b>Base Cál. IRRF</b>	<b>via do empregador</b>
		<b>Salário Base</b>	<b>Sal. Contr. INSS</b>	<b>Base Cál. F.G.T.S.</b>	<b>F.G.T.S. do Mês</b>		
		1.457,50		728,75	58,30		

EDUCAÇÃO DO MUNICÍPIO  
PROCESSO Nº 51/2022

Confere C/ Original

DECLARO TER RECEBIDO A IMPORTÂNCIA LÍQUIDA DISCRIMINADA NESTE RECIBO

Crédito de: 34/11/24

ASSINATURA DO FUNCIONÁRIO

DATA

DPCUCA 2024 G - www.cucafresca.com.br / ESCRITORIO CONTABIL PRIMOS EIRELI - EPP (017)3332-3600

Empresa: 00083

Matricula: 0008300039

00083 ASSOC. DE PAIS E AMIGOS DOS EXCEPCIONAIS  
RUA ALEXANDRE MURAISHI, 250 Guaira SP  
48.448.526/0001-65

Recibo de Pagto. de Salário

13º (1ª Parcela) 30/11/2024



00039 JOSIANE DA SILVA CIPRIANO  
PIS:12759117156 CBO:2312-05  
Local:00015 APAE GUAIRA  
Cargo:0017 PROFESSORA

Folha: 01

Funcionário desde: 02/01/2002

Banco:

Ag.: C/C.:

Data	Código	Descrição	Quant/ %	Referência	Vr.Unit./Base	Vencimentos	Descontos
30	03901	13º Sal. 1ª parcela	50,00	12/12 avos	1.908,00	954,00	
						<b>Total vencimentos</b>	<b>Total descontos</b>
						954,00	
						<b>Vr. Liquido</b> ➔	<b>954,00</b>
						<b>Base Cál. IRRF</b>	<b>via do empregador</b>
		<b>Salário Base</b>	<b>Sal. Contr. INSS</b>	<b>Base Cál. F.G.T.S.</b>	<b>F.G.T.S. do Mês</b>		
		1.908,00		954,00	76,32		

EDUCAÇÃO DO MUNICÍPIO  
PROCESSO Nº 51/2022

Confere C/ Original

DECLARO TER RECEBIDO A IMPORTÂNCIA LÍQUIDA DISCRIMINADA NESTE RECIBO

Crédito de: 14/11/24

ASSINATURA DO FUNCIONÁRIO

DATA

DPCUCA 2024 G - www.cucafresca.com.br / ESCRITORIO CONTABIL PRIMOS EIRELI - EPP (017)3332-3600



Empresa: 00083

Matricula: 0008300263

<b>00083 ASSOC. DE PAIS E AMIGOS DOS EXCEPCIONAIS</b> RUA ALEXANDRE MURAIISHI, 250 Guaíra SP 48.448.526/0001-65				<b>Recibo de Pagto. de Salário</b> 13º (1ª Parcela) 30/11/2024			
<b>00263 ELIANA SILVA GELONI</b> PIS:12777279154 CBO:5162-10 Local:00015 APAE GUAIRA Cargo:0548 CUIDADORA				Banco:		Folha: 01 Funcionário desde: 22/08/2022 Ag.: C/C.:	
<b>Data</b>	<b>Código</b>	<b>Descrição</b>	<b>Quant/ %</b>	<b>Referência</b>	<b>Vr.Unit./Base</b>	<b>Vencimentos</b>	<b>Descontos</b>
30	03901	13º Sal. 1ª parcela	50,00	12/12 avos	1.590,00	795,00	
<div style="border: 1px solid black; padding: 5px; display: inline-block;">                     EDUCAÇÃO DO MUNICÍPIO                      PROCESSO Nº 51/2022                 </div>					Confere C/ Original		
						<b>Total vencimentos</b>	<b>Total descontos</b>
						795,00	
						<b>Vr. Líquido</b> ➔	795,00
		<b>Salário Base</b>	<b>Sal.Contr.INSS</b>	<b>Base Cálc.F.G.T.S.</b>	<b>F.G.T.S. do Mês</b>	<b>Base Cálc. IRRF</b>	<b>via do empregador</b>
		1.590,00		795,00	63,60		



DECLARO TER RECEBIDO A IMPORTÂNCIA LÍQUIDA DISCRIMINADA NESTE RECIBO  
 Visto em 30/11/2024  
 ASSINATURA DO FUNCIONÁRIO  
 DATA

DPCUCA 2024 G - www.cucafresca.com.br / ESCRITÓRIO CONTABIL PRIMOS EIRELI - EPP (017)3332-3600

Empresa: 00083

Matricula: 0008300235

<b>00083 ASSOC. DE PAIS E AMIGOS DOS EXCEPCIONAIS</b> RUA ALEXANDRE MURAIISHI, 250 Guaíra SP 48.448.526/0001-65				<b>Recibo de Pagto. de Salário</b> 13º (1ª Parcela) 30/11/2024			
<b>00235 FERNANDA FERREIRA JAMBERCI</b> PIS:12777399176 CBO:5162-15 Local:00015 APAE GUAIRA Cargo:0402 CUIDADORA				Banco: BANCO DO BRASIL S/A		Folha: 01 Funcionário desde: 04/06/2019 Ag.:0860-5 C/C.:110392-X	
<b>Data</b>	<b>Código</b>	<b>Descrição</b>	<b>Quant/ %</b>	<b>Referência</b>	<b>Vr.Unit./Base</b>	<b>Vencimentos</b>	<b>Descontos</b>
30	03901	13º Sal. 1ª parcela	50,00	12/12 avos	1.669,50	834,75	
<div style="border: 1px solid black; padding: 5px; display: inline-block;">                     EDUCAÇÃO DO MUNICÍPIO                      PROCESSO Nº 51/2022                 </div>					Confere C/ Original		
						<b>Total vencimentos</b>	<b>Total descontos</b>
						834,75	
						<b>Vr. Líquido</b> ➔	834,75
		<b>Salário Base</b>	<b>Sal.Contr.INSS</b>	<b>Base Cálc.F.G.T.S.</b>	<b>F.G.T.S. do Mês</b>	<b>Base Cálc. IRRF</b>	<b>via do empregador</b>
		1.669,50		834,75	66,78		



DECLARO TER RECEBIDO A IMPORTÂNCIA LÍQUIDA DISCRIMINADA NESTE RECIBO  
 Visto em 14/11/24  
 ASSINATURA DO FUNCIONÁRIO  
 DATA

DPCUCA 2024 G - www.cucafresca.com.br / ESCRITÓRIO CONTABIL PRIMOS EIRELI - EPP (017)3332-3600

Empresa: 00083

Matricula: 0008300260

00083 ASSOC. DE PAIS E AMIGOS DOS EXCEPCIONAIS  
RUA ALEXANDRE MURAIISHI, 250 Guaira SP  
48.448.526/0001-65

Recibo de Pagto. de Salário

13º (1ª Parcela) 30/11/2024

00260 DAIANA CANDIDA ROMAO DA SILVA COSTA  
PIS:12755196175 CBO:5162-15  
Local:00015 APAE GUAIRA  
Cargo:0402 CUIDADORA

Folha: 01  
Funcionário desde: 12/04/2022  
Ag.: C/C.:



Data	Código	Descrição	Quant/ %	Referência	Vr.Unit./Base	Vencimentos	Descontos
30	03901	13º Sal. 1ª parcela	50,00	12/12 avos	1.590,00	795,00	
						Total vencimentos	Total descontos
						795,00	
						Vr. Líquido	795,00
						Base Cál. IRRF	via do empregador
		Salário Base	Sal.Contr.INSS	Base Cál.F.G.T.S.	F.G.T.S. do Mês		
		1.590,00		795,00	63,60		

EDUCAÇÃO DO MUNICÍPIO  
PROCESSO Nº 51/2022

Confere C/ Original

DECLARO TER RECEBIDO A IMPORTANCIA LIQUIDA DISCRIMINADA NESTE RECIBO

Crédito de: 34/11/24

ASSINATURA DO FUNCIONÁRIO

DATA

DPCUCA 2024 G - www.cucafresca.com.br / ESCRITORIO CONTABIL PRIMOS EIRELI - EPP (017)3332-3600

Empresa: 00083

Matricula: 0008300197

00083 ASSOC. DE PAIS E AMIGOS DOS EXCEPCIONAIS  
RUA ALEXANDRE MURAIISHI, 250 Guaira SP  
48.448.526/0001-65

Recibo de Pagto. de Salário

13º (1ª Parcela) 30/11/2024

00197 DANIELA AMARO CORONA NUNES  
PIS:20059532798 CBO:2312-05  
Local:00015 APAE GUAIRA  
Cargo:0017 PROFESSORA

Folha: 01  
Funcionário desde: 01/02/2016  
Ag.: C/C.:



Data	Código	Descrição	Quant/ %	Referência	Vr.Unit./Base	Vencimentos	Descontos
30	03901	13º Sal. 1ª parcela	50,00	12/12 avos	1.669,50	834,75	
						Total vencimentos	Total descontos
						834,75	
						Vr. Líquido	834,75
						Base Cál. IRRF	via do empregador
		Salário Base	Sal.Contr.INSS	Base Cál.F.G.T.S.	F.G.T.S. do Mês		
		1.669,50		834,75	66,78		

EDUCAÇÃO DO MUNICÍPIO  
PROCESSO Nº 51/2022

Confere C/ Original

DECLARO TER RECEBIDO A IMPORTANCIA LIQUIDA DISCRIMINADA NESTE RECIBO

Crédito de: 34/11/24

ASSINATURA DO FUNCIONÁRIO

DATA

DPCUCA 2024 G - www.cucafresca.com.br / ESCRITORIO CONTABIL PRIMOS EIRELI - EPP (017)3332-3600



Empresa: 00083

Matricula: 0008300310

00083 ASSOC. DE PAIS E AMIGOS DOS EXCEPCIONAIS  
RUA ALEXANDRE MURAISHI, 250 Guaira SP  
48.448.526/0001-65

Recibo de Pagto. de Salário

13º (1ª Parcela) 30/11/2024

00310 DENISE DA SILVA BENTO  
PIS:21231452688 CBO:5162-10  
Local:00015 APAE GUAIRA  
Cargo:0548 CUIDADORA

Folha: 01  
Funcionário desde: 15/02/2024  
Ag.: C/C.:



Data	Código	Descrição	Quant/ %	Referência	Vr.Unit./Base	Vencimentos	Descontos
30	03901	13º Sal. 1ª parcela	50,00	11/12 avos	1.590,00	728,75	
						<b>Total vencimentos</b>	<b>Total descontos</b>
						728,75	
						<b>Vr. Líquido</b> ➔	<b>728,75</b>
		<b>Salário Base</b>	<b>Sal.Contr.INSS</b>	<b>Base Cál.c.F.G.T.S.</b>	<b>F.G.T.S. do Mês</b>	<b>Base Cál.c. IRRF</b>	<b>via do empregador</b>
		1.590,00		728,75	58,30		

EDUCAÇÃO DO MUNICÍPIO  
PROCESSO Nº 51/2022

Confere C/ Original

DECLARO TER RECEBIDO A IMPORTANCIA LIQUIDA DISCRIMINADA NESTE RECIBO

Crédito de: 14/11/24

ASSINATURA DO FUNCIONARIO  
DATA

DPCUCA 2024 G - www.cucafresca.com.br / ESCRITORIO CONTABIL PRIMOS EIRELI - EPP (017)3332-3600

Empresa: 00083

Matricula: 0008300090

00083 ASSOC. DE PAIS E AMIGOS DOS EXCEPCIONAIS  
RUA ALEXANDRE MURAISHI, 250 Guaira SP  
48.448.526/0001-65

Recibo de Pagto. de Salário

13º (1ª Parcela) 30/11/2024

00090 LIDIANE ROSA MATEUS  
PIS:12890841180 CBO:2312-05  
Local:00015 APAE GUAIRA  
Cargo:0017 PROFESSORA

Folha: 01  
Funcionário desde: 01/02/2007  
Ag.: C/C.:



Data	Código	Descrição	Quant/ %	Referência	Vr.Unit./Base	Vencimentos	Descontos
30	03901	13º Sal. 1ª parcela	50,00	12/12 avos	1.828,50	914,25	
						<b>Total vencimentos</b>	<b>Total descontos</b>
						914,25	
						<b>Vr. Líquido</b> ➔	<b>914,25</b>
		<b>Salário Base</b>	<b>Sal.Contr.INSS</b>	<b>Base Cál.c.F.G.T.S.</b>	<b>F.G.T.S. do Mês</b>	<b>Base Cál.c. IRRF</b>	<b>via do empregador</b>
		1.828,50		914,25	73,14		

EDUCAÇÃO DO MUNICÍPIO  
PROCESSO Nº 51/2022

Confere C/ Original

DECLARO TER RECEBIDO A IMPORTANCIA LIQUIDA DISCRIMINADA NESTE RECIBO

Crédito de: 14/11/24

ASSINATURA DO FUNCIONARIO  
DATA

DPCUCA 2024 G - www.cucafresca.com.br / ESCRITORIO CONTABIL PRIMOS EIRELI - EPP (017)3332-3600

Empresa: 00083

Matricula: 0008300227

00083 ASSOC. DE PAIS E AMIGOS DOS EXCEPCIONAIS  
RUA ALEXANDRE MURASHI, 250 Guaira SP  
48.448.526/0001-65

Recibo de Pagto. de Salário

13º (1ª Parcela) 30/11/2024

00227 MAIRA CRISTINA DE OLIVEIRA  
PIS:20086486111 CBO:5132-05  
Local:00015 APAE GUAIRA  
Cargo:0044 COZINHEIRA

Folha: 01  
Funcionário desde: 01/11/2018

Banco: CAIXA ECONO FEDERA Ag.:1202 C/C.:00023257-5



Data	Código	Descrição	Quant/ %	Referência	Vr.Unit./Base	Vencimentos	Descontos
30	03901	13º Sal. 1ª parcela	50,00	12/12 avos	2.003,40	1.001,70	
						<b>Total vencimentos</b>	<b>Total descontos</b>
						1.001,70	
						<b>Vr. Líquido</b> ➔	<b>1.001,70</b>
						<b>via do empregador</b>	
		<b>Salário Base</b>	<b>Sal.Contr.INSS</b>	<b>Base Cál.c.F.G.T.S.</b>	<b>F.G.T.S. do Mês</b>	<b>Base Cál.c. IRRF</b>	
		2.003,40		1.001,70	80,13		

EDUCAÇÃO DO MUNICÍPIO  
PROCESSO Nº 51/2022

Confere C/ Original

DECLARO TER RECEBIDO A IMPORTÂNCIA LÍQUIDA DISCRIMINADA NESTE RECIBO

Crédito de: 14/11/24

ASSINATURA DO FUNCIONÁRIO

DATA

DPCUCA 2024 G - www.cucafresca.com.br / ESCRITORIO CONTABIL PRIMOS EIRELI - EPP (017)3332-3600

Empresa: 00083

Matricula: 0008300276

00083 ASSOC. DE PAIS E AMIGOS DOS EXCEPCIONAIS  
RUA ALEXANDRE MURASHI, 250 Guaira SP  
48.448.526/0001-65

Recibo de Pagto. de Salário

13º (1ª Parcela) 30/11/2024

00276 LARA SLEMAN VILAS BOAS  
PIS:20716757162 CBO:2515-05  
Local:00015 APAE GUAIRA  
Cargo:0105 PSICOLOGA(O)

Folha: 01  
Funcionário desde: 01/03/2023

Banco: Ag.: C/C.:



Data	Código	Descrição	Quant/ %	Referência	Vr.Unit./Base	Vencimentos	Descontos
30	03901	13º Sal. 1ª parcela	50,00	12/12 avos	5.042,09	2.521,05	
						<b>Total vencimentos</b>	<b>Total descontos</b>
						2.521,05	
						<b>Vr. Líquido</b> ➔	<b>2.521,05</b>
						<b>via do empregador</b>	
		<b>Salário Base</b>	<b>Sal.Contr.INSS</b>	<b>Base Cál.c.F.G.T.S.</b>	<b>F.G.T.S. do Mês</b>	<b>Base Cál.c. IRRF</b>	
		5.042,09		2.521,05	201,68		

EDUCAÇÃO DO MUNICÍPIO  
PROCESSO Nº 51/2022

Confere C/ Original

DECLARO TER RECEBIDO A IMPORTÂNCIA LÍQUIDA DISCRIMINADA NESTE RECIBO

Crédito de: 14/11/24

ASSINATURA DO FUNCIONÁRIO

DATA

DPCUCA 2024 G - www.cucafresca.com.br / ESCRITORIO CONTABIL PRIMOS EIRELI - EPP (017)3332-3600



Empresa: 00083

Matricula: 0008300205

00083 ASSOC. DE PAIS E AMIGOS DOS EXCEPCIONAIS  
RUA ALEXANDRE MURASHI, 250 Guaira SP  
48.448.526/0001-65

Recibo de Pagto. de Salário

13º (1ª Parcela) 30/11/2024

00205 DEBORA ROMAO DA SILVA  
PIS:16151224893 CBO:2312-05  
Local:00015 APAE GUAIRA  
Cargo:0017 PROFESSORA

Folha: 01

Funcionário desde: 24/07/2017

Banco:

Ag.: C/C.:



Data	Código	Descrição	Quant/ %	Referência	Vr.Unit./Base	Vencimentos	Descontos
30	03901	13º Sal. 1ª parcela	50,00	12/12 avos	1.669,50	834,75	
						<b>Total vencimentos</b>	<b>Total descontos</b>
						834,75	
						<b>Vr. Líquido</b> ➔	<b>834,75</b>
		<b>Salário Base</b>	<b>Sal.Contr.INSS</b>	<b>Base Cálc.F.G.T.S.</b>	<b>F.G.T.S. do Mês</b>	<b>Base Cálc. IRRF</b>	<b>via do empregador</b>
		1.669,50		834,75	66,78		

EDUCAÇÃO DO MUNICÍPIO  
PROCESSO Nº 51/2022

Confere C/ Original

DECLARO TER RECEBIDO A IMPORTÂNCIA LÍQUIDA DISCRIMINADA NESTE RECIBO

*Crédito d/c: 34/11/24*

ASSINATURA DO FUNCIONÁRIO

DATA

DPCUCA 2024 G - www.cucafresca.com.br / ESCRITORIO CONTABIL PRIMOS EIRELI - EPP (017)3332-3600

Empresa: 00083

Matricula: 0008300217

00083 ASSOC. DE PAIS E AMIGOS DOS EXCEPCIONAIS  
RUA ALEXANDRE MURASHI, 250 Guaira SP  
48.448.526/0001-65

Recibo de Pagto. de Salário

13º (1ª Parcela) 30/11/2024

00217 ANA LAURA PEREIRA DA CRUZ  
PIS:16151217404 CBO:5162-15  
Local:00015 APAE GUAIRA  
Cargo:0402 CUIDADORA

Folha: 01

Funcionário desde: 08/02/2018

Banco: CAIXA ECONO FEDERA

Ag.:1202 C/C.: 00018094-0



Data	Código	Descrição	Quant/ %	Referência	Vr.Unit./Base	Vencimentos	Descontos
30	03901	13º Sal. 1ª parcela	50,00	12/12 avos	1.113,00	556,50	
30	03902	13º Sal. 1ª parc.variavel	50,00	12/12 avos	20,46	10,23	
						<b>Total vencimentos</b>	<b>Total descontos</b>
						566,73	
						<b>Vr. Líquido</b> ➔	<b>566,73</b>
		<b>Salário Base</b>	<b>Sal.Contr.INSS</b>	<b>Base Cálc.F.G.T.S.</b>	<b>F.G.T.S. do Mês</b>	<b>Base Cálc. IRRF</b>	<b>via do empregador</b>
		1.113,00		566,73	45,33		

EDUCAÇÃO DO MUNICÍPIO  
PROCESSO Nº 51/2022

Confere C/ Original

DECLARO TER RECEBIDO A IMPORTÂNCIA LÍQUIDA DISCRIMINADA NESTE RECIBO

*Crédito d/c: 34/11/24*

ASSINATURA DO FUNCIONÁRIO

DATA

DPCUCA 2024 G - www.cucafresca.com.br / ESCRITORIO CONTABIL PRIMOS EIRELI - EPP (017)3332-3600

Empresa: 00083

Matricula: 0008300272

00083 ASSOC. DE PAIS E AMIGOS DOS EXCEPCIONAIS  
RUA ALEXANDRE MURASHI, 250 Guaira SP  
48.448.526/0001-65

Recibo de Pagto. de Salário

13º (1ª Parcela) 30/11/2024

00272 ISABELLE LOUISE FERREIRA SILVA  
PIS:20401497024 CBO:4110-10  
Local:00015 APAE GUAIRA  
Cargo:0082 AUXILIAR ADMINISTRATIVA

Folha: 01

Funcionário desde: 01/03/2023

Banco:

Ag.: C/C.:



Data	Código	Descrição	Quant/ %	Referência	Vr.Unit./Base	Vencimentos	Descontos
30	03901	13º Sal. 1ª parcela	50,00	12/12 avos	2.756,00	1.378,00	
						<b>Total vencimentos</b>	<b>Total descontos</b>
						1.378,00	
						<b>Vr. Líquido</b> ➔	<b>1.378,00</b>
		<b>Salário Base</b>	<b>Sal.Contr.INSS</b>	<b>Base Cál.c.F.G.T.S.</b>	<b>F.G.T.S. do Mês</b>	<b>Base Cál.c. IRRF</b>	<b>via do empregador</b>
		2.756,00		1.378,00	110,24		

EDUCAÇÃO DO MUNICÍPIO  
PROCESSO Nº 51/2022

Confere C/ Original

DECLARO TER RECEBIDO A IMPORTÂNCIA LÍQUIDA DISCRIMINADA NESTE RECIBO  
/ / Crédito c/c: 34/11/24  
ASSINATURA DO FUNCIONÁRIO  
DATA

DPCUCA 2024 G - www.cucafresca.com.br / ESCRITORIO CONTABIL PRIMOS EIRELI - EPP (017)3332-3600

Empresa: 00083

Matricula: 0008300292

00083 ASSOC. DE PAIS E AMIGOS DOS EXCEPCIONAIS  
RUA ALEXANDRE MURASHI, 250 Guaira SP  
48.448.526/0001-65

Recibo de Pagto. de Salário

13º (1ª Parcela) 30/11/2024

00292 BIANCA MORRISON TAVARES PEREIRA  
PIS:19065514492 CBO:4110-10  
Local:00015 APAE GUAIRA  
Cargo:0571 AUXILIAR ADMINISTRATIVO

Folha: 01

Funcionário desde: 04/09/2023

Banco:

Ag.: C/C.:



Data	Código	Descrição	Quant/ %	Referência	Vr.Unit./Base	Vencimentos	Descontos
30	03901	13º Sal. 1ª parcela	50,00	12/12 avos	2.400,00	1.200,00	
30	03902	13º Sal. 1ª parc.variavel	50,00	12/12 avos	58,06	29,03	
						<b>Total vencimentos</b>	<b>Total descontos</b>
						1.229,03	
						<b>Vr. Líquido</b> ➔	<b>1.229,03</b>
		<b>Salário Base</b>	<b>Sal.Contr.INSS</b>	<b>Base Cál.c.F.G.T.S.</b>	<b>F.G.T.S. do Mês</b>	<b>Base Cál.c. IRRF</b>	<b>via do empregador</b>
		2.400,00		1.229,03	98,32		

EDUCAÇÃO DO MUNICÍPIO  
PROCESSO Nº 51/2022

Confere C/ Original

DECLARO TER RECEBIDO A IMPORTÂNCIA LÍQUIDA DISCRIMINADA NESTE RECIBO  
/ / Crédito c/c: 34/11/24  
ASSINATURA DO FUNCIONÁRIO  
DATA

DPCUCA 2024 G - www.cucafresca.com.br / ESCRITORIO CONTABIL PRIMOS EIRELI - EPP (017)3332-3600



Empresa: 00083

Matrícula: 0008300307

00083 ASSOC. DE PAIS E AMIGOS DOS EXCEPCIONAIS  
RUA ALEXANDRE MURAISHI, 250 Guaíra SP  
48.448.526/0001-65

### Recibo de Pagto. de Salário

13º (1ª Parcela) 30/11/2024

00307 LARA DOS SANTOS DA COSTA  
PIS:20052349017 CBO:2237-10  
Local:00015 APAE GUAIRA  
Cargo:0206 NUTRICIONISTA

Folha: 01  
Funcionário desde: 08/02/2024  
Ag.: C/C.:



Data	Código	Descrição	Quant/ %	Referência	Vr.Unit./Base	Vencimentos	Descontos
30	03901	13º Sal. 1ª parcela	50,00	11/12 avos	1.890,77	866,61	
						<b>Total vencimentos</b>	<b>Total descontos</b>
						866,61	
						<b>Vr. Líquido</b> ➔	<b>866,61</b>
		<b>Salário Base</b>	<b>Sal.Contr.INSS</b>	<b>Base Cál.F.G.T.S.</b>	<b>F.G.T.S. do Mês</b>	<b>Base Cál. IRRF</b>	<b>via do empregador</b>
		1.890,77		866,61	69,32		

**EDUCAÇÃO DO MUNICÍPIO  
PROCESSO Nº 51/2022**

Confere C/ Original

DECLARO TER RECEBIDO A IMPORTÂNCIA LÍQUIDA DISCRIMINADA NESTE RECIBO

*Credito de: 30/11/24*

ASSINATURA DO FUNCIONÁRIO

DATA

**Empresa:** Associação de Pais E Amigos Dos Excepcionais-apae de Guaira**CNPJ:** 48.448.526/0001-65      **Agência/Conta:** 8670-3 / 1134-7**Nome da Folha:** Folha de pagamento 14.nov.2024 10:02:15**Data Pagamento:** 14/11/2024**Situação:** Agendada**Agência/Conta:** 8670-3 / 1134-7**Valor Total:** R\$ 8.551,85**Tipo:** Pgto 13 Salário**Quantidade de Pagamentos:** 11**Assinaturas válidas:**

Edvar Garcia De Paula 14/11/2024 10:09:10

**EDUCAÇÃO DO MUNICÍPIO  
PROCESSO Nº 51/2022****OBS:**  
Agendada

Confere C/ Original

	NOME	CPF	AGÊNCIA/CONTA	SITUAÇÃO	TIPO	VALOR
1	Rosimeire Rosa de Sousa da Sil	104.342.448-21	475-8 / 108649-9	Agendado	Pgto 13 Salário	R\$ 834,75 ✓
2	Osmarlei Dos Santos Giagio	172.537.858-27	475-8 / 18650-3	Agendado	Pgto 13 Salário	R\$ 1.310,69 ✓
3	Rosana Maria Damasceno Sant An	248.246.368-84	475-8 / 13887-8	Agendado	Pgto 13 Salário	R\$ 2.025,00 ✓
4	Suzana Maria Beraldo Lopes	262.677.988-10	475-8 / 27494-1	Agendado	Pgto 13 Salário	R\$ 844,98 ✓
5	Simone Cristina de Sousa Barbo	301.076.278-09	475-8 / 113943-6	Agendado	Pgto 13 Salário	R\$ 194,78 ✓
6	Tailara da Silva Maciel	348.241.148-45	475-8 / 33842-4	Agendado	Pgto 13 Salário	R\$ 214,65 ✓
7	Tatiana Cristina Sebastiao	369.807.568-77	475-8 / 30662-2	Agendado	Pgto 13 Salário	R\$ 795,00 ✓
8	Taiara Benedita Mendes	370.192.388-40	475-8 / 34423-0	Agendado	Pgto 13 Salário	R\$ 728,75 ✓
9	Vanessa Cristina Braga	456.927.978-36	475-8 / 35395-7	Agendado	Pgto 13 Salário	R\$ 397,50 ✓
10	Ana Laura Pereira da Cruz	463.660.898-41	475-8 / 27480-1	Agendado	Pgto 13 Salário	R\$ 728,75 ✓
11	Thalita Dos Santos Ferreira Vi	464.768.118-19	475-8 / 32668-2	Agendado	Pgto 13 Salário	R\$ 477,00 ✓

  
Marcos Paulo Galvão  
Município de Guaira  
TRASP T-000480

Argus

Matricula: 0008300198

Empresa: 00083

00083 ASSOC. DE PAIS E AMIGOS DOS EXCEPCIONAIS  
RUA ALEXANDRE MURAISHI, 250 Guaira SP  
48.448.526/0001-65

Recibo de Pagto. de Salário

13º (1ª Parcela) 30/11/2024



00198 ROSIMEIRE ROSA DE SOUSA DA SILVA  
PIS:12289045014 CBO:2312-05  
Local:00015 APAE GUAIRA  
Cargo:0017 PROFESSORA

Folha: 01  
Funcionário desde: 01/02/2018  
C/C.: 00023280-5

Banco: CAIXA ECONO FEDERA Ag.: 1202

Data	Código	Descrição	Quant/ %	Referência	Vr.Unit./Base	Vencimentos	Descontos
30	03901	13º Sal. 1ª parcela	50,00	12/12 avos	1.669,50	834,75	
						<b>Total vencimentos</b>	<b>Total descontos</b>
						834,75	
						<b>Vr. Liquido</b> ➔	<b>834,75</b>
						<b>Base Cál. IRRF</b>	<b>via do empregador</b>
<b>Salário Base</b>		<b>Sal.Contr.INSS</b>	<b>Base Cál. F.G.T.S.</b>	<b>F.G.T.S. do Mês</b>			
1.669,50			834,75	66,78			

EDUCAÇÃO DO MUNICÍPIO  
PROCESSO Nº 51/2022

Confere C/ Original

DECLARO TER RECEBIDO A IMPORTANCIA LIQUIDA DISCRIMINADA NESTE RECIBO

Crédito d/c: 34/11/24  
ASSINATURA DO FUNCIONARIO  
DATA

DPCUCA 2024 G - www.cucafresca.com.br / ESCRITORIO CONTABIL PRIMOS EIRELI - EPP (017)3332-3600

Matricula: 0008300245

Empresa: 00083

00083 ASSOC. DE PAIS E AMIGOS DOS EXCEPCIONAIS  
RUA ALEXANDRE MURAISHI, 250 Guaira SP  
48.448.526/0001-65

Recibo de Pagto. de Salário

13º (1ª Parcela) 30/11/2024



00245 OSMARLEI DOS SANTOS GIAGIO  
PIS:12502207705 CBO:2394-25  
Local:00015 APAE GUAIRA  
Cargo:0483 PSICOPEDAGOGO/A

Folha: 01  
Funcionário desde: 01/06/2021  
C/C.:

Banco:

Ag.:

Data	Código	Descrição	Quant/ %	Referência	Vr.Unit./Base	Vencimentos	Descontos
30	03901	13º Sal. 1ª parcela	50,00	12/12 avos	2.621,38	1.310,69	
						<b>Total vencimentos</b>	<b>Total descontos</b>
						1.310,69	
						<b>Vr. Liquido</b> ➔	<b>1.310,69</b>
						<b>Base Cál. IRRF</b>	<b>via do empregador</b>
<b>Salário Base</b>		<b>Sal.Contr.INSS</b>	<b>Base Cál. F.G.T.S.</b>	<b>F.G.T.S. do Mês</b>			
2.621,38			1.310,69	104,85			

EDUCAÇÃO DO MUNICÍPIO  
PROCESSO Nº 51/2022

Confere C/ Original

DECLARO TER RECEBIDO A IMPORTANCIA LIQUIDA DISCRIMINADA NESTE RECIBO

Crédito d/c: 34/11/24  
ASSINATURA DO FUNCIONARIO  
DATA

DPCUCA 2024 G - www.cucafresca.com.br / ESCRITORIO CONTABIL PRIMOS EIRELI - EPP (017)3332-3600



Empresa: 00083

00083 ASSOC. DE PAIS E AMIGOS DOS EXCEPCIONAIS  
RUA ALEXANDRE MURASHI, 250 Guaira SP  
48.448.526/0001-65  
00251 ROSANA MARIA DAMASCENO SANT ANA  
PIS:12387460369 CBO:2394-15  
Local:00015 APAE GUAIRA  
Cargo:0023 COORDENADORA PEDAGOGICA

Matricula: 0008300251  
Recibo de Pagto. de Salário

13º (1ª Parcela) 30/11/2024



Folha: 01  
Funcionário desde: 03/01/2022  
Ag.: C/C.:

Data	Código	Descrição	Quant/ %	Referência	Vr.Unit./Base	Vencimentos	Descontos
30	03901	13º Sal. 1ª parcela	50,00	12/12 avos	5.400,00	2.700,00	

EDUCAÇÃO DO MUNICÍPIO  
PROCESSO Nº 51/2022

Confere C/ Original

Pagamento  
Parte

R\$ 2.025,00

Município - 2.025,00  
Estado - 675,00

Total vencimentos	2.700,00	Total descontos	
Vr. Líquido	➔	2.700,00	
Base Cál. IRRF		via do empregador	

Salário Base	Sal.Contr.INSS	Base Cál.c.F.G.T.S.	F.G.T.S. do Mês
5.400,00		2.700,00	216,00

DPCUCA 2024 G - www.cucafresca.com.br / ESCRITORIO CONTABIL PRIMOS EIRELI - EPP (017)3332-3600

DECLARO TER RECEBIDO A IMPORTANCIA LIQUIDA DISCRIMINADA NESTE RECIBO

Uredito etc: 14/11/24

ASSINATURA DO FUNCIONÁRIO

DATA

Empresa: 00083

00083 ASSOC. DE PAIS E AMIGOS DOS EXCEPCIONAIS  
RUA ALEXANDRE MURASHI, 250 Guaira SP  
48.448.526/0001-65  
00216 SUZANA MARIA BERALDO LOPES  
PIS:12388070769 CBO:2312-05  
Local:00015 APAE GUAIRA  
Cargo:0017 PROFESSORA

Matricula: 0008300216  
Recibo de Pagto. de Salário

13º (1ª Parcela) 30/11/2024



Folha: 01  
Funcionário desde: 07/02/2018  
Ag.: C/C.:

Data	Código	Descrição	Quant/ %	Referência	Vr.Unit./Base	Vencimentos	Descontos
30	03901	13º Sal. 1ª parcela	50,00	12/12 avos	1.669,50	834,75	
30	03902	13º Sal. 1ª parc.variavel	50,00	12/12 avos	20,46	10,23	

EDUCAÇÃO DO MUNICÍPIO  
PROCESSO Nº 51/2022

Confere C/ Original

Total vencimentos	844,98	Total descontos	
Vr. Líquido	➔	844,98	
Base Cál. IRRF		via do empregador	

Salário Base	Sal.Contr.INSS	Base Cál.c.F.G.T.S.	F.G.T.S. do Mês
1.669,50		844,98	67,59

DPCUCA 2024 G - www.cucafresca.com.br / ESCRITORIO CONTABIL PRIMOS EIRELI - EPP (017)3332-3600

DECLARO TER RECEBIDO A IMPORTANCIA LIQUIDA DISCRIMINADA NESTE RECIBO

Uredito etc: 14/11/24

ASSINATURA DO FUNCIONÁRIO

DATA



Matricula: 0008300320

Empresa: 00083

00083 ASSOC. DE PAIS E AMIGOS DOS EXCEPCIONAIS  
RUA ALEXANDRE MURAISHI, 250 Guaira SP  
48.448.526/0001-65

Recibo de Pagto. de Salário

13º (1ª Parcela) 30/11/2024



00320 SIMONE CRISTINA DE SOUSA BARBOSA  
PIS: 12622468158 CBO: 5162-15  
Local: 00015 APAE GUAIRA  
Cargo: 0402 CUIDADORA

Folha: 01  
Funcionário desde: 19/08/2024  
Ag.: C/C.:

Banco:

Data	Código	Descrição	Quant/ %	Referência	Vr.Unit./Base	Vencimentos	Descontos
30	03901	13º Sal. 1ª parcela	50,00	4/12 avos	1.168,65	194,78	
						Total vencimentos	Total descontos
						194,78	
						Vr. Liquido	194,78
						Base Cál. IRRF	via do empregador
Salário Base		Sal.Contr.JNSS	Base Cál.F.G.T.S.	F.G.T.S. do Mês			
1.168,65			194,78	15,58			

EDUCAÇÃO DO MUNICÍPIO  
PROCESSO Nº 51/2022

Confere C/ Original

DECLARO TER RECEBIDO A IMPORTANCIA LIQUIDA DISCRIMINADA NESTE RECIBO  
Credito de: 34/11/24  
ASSINATURA DO FUNCIONARIO  
DATA

DPCUCA 2024 G - www.cucafresca.com.br / ESCRITORIO CONTABIL PRIMOS EIRELI - EPP (017)3332-3600

Matricula: 0008300289

Empresa: 00083

00083 ASSOC. DE PAIS E AMIGOS DOS EXCEPCIONAIS  
RUA ALEXANDRE MURAISHI, 250 Guaira SP  
48.448.526/0001-65

Recibo de Pagto. de Salário

13º (1ª Parcela) 30/11/2024



00289 TAILARA DA SILVA MACIEL  
PIS: 16580287682 CBO: 2321-20  
Local: 00015 APAE GUAIRA  
Cargo: 0119 PROF. DE EDUCACAO FISICA

Folha: 01  
Funcionário desde: 17/08/2023  
Ag.: C/C.:

Banco:

Data	Código	Descrição	Quant/ %	Referência	Vr.Unit./Base	Vencimentos	Descontos
30	03901	13º Sal. 1ª parcela	50,00	12/12 avos	1.590,00	795,00	
						Total vencimentos	Total descontos
						795,00	
						Vr. Liquido	795,00
						Base Cál. IRRF	via do empregador
Salário Base		Sal.Contr.INSS	Base Cál.F.G.T.S.	F.G.T.S. do Mês			
1.590,00			795,00	63,60			

EDUCAÇÃO DO MUNICÍPIO  
PROCESSO Nº 51/2022

Pagamento  
Parte  
R\$ 214,65

Confere C/ Original

Município 214,65  
Estado 580,35

DECLARO TER RECEBIDO A IMPORTANCIA LIQUIDA DISCRIMINADA NESTE RECIBO  
Credito de: 24/11/24  
ASSINATURA DO FUNCIONARIO  
DATA

DPCUCA 2024 G - www.cucafresca.com.br / ESCRITORIO CONTABIL PRIMOS EIRELI - EPP (017)3332-3600

Matricula: 0008300264

Empresa: 00083

00083 ASSOC. DE PAIS E AMIGOS DOS EXCEPCIONAIS  
RUA ALEXANDRE MURAISHI, 250 Guaira SP  
48.448.526/0001-65  
00264 TATIANA CRISTINA SEBASTIAO  
PIS:20387415127 CBO:5162-15  
Local:00015 APAE GUAIRA  
Cargo:0402 CUIDADORA

Recibo de Pagto. de Salário

13º (1ª Parcela) 30/11/2024



Folha: 01  
Funcionário desde: 24/08/2022  
Ag.: C/C.:

Banco:

Data	Código	Descrição	Quant/ %	Referência	Vr.Unit./Base	Vencimentos	Descontos
30	03901	13º Sal. 1ª parcela	50,00	12/12 avos	1.590,00	795,00	
<b>EDUCAÇÃO DO MUNICÍPIO PROCESSO Nº 51/2022</b>							
<b>Confere C/ Original</b>							
						<b>Total vencimentos</b>	<b>Total descontos</b>
						795,00	
						<b>Vr. Liquido</b> ➔	<b>795,00</b>
						<b>Base Cál. IRRF</b>	<b>via do empregador</b>
		<b>Salário Base</b>	<b>Sal.Contr.INSS</b>	<b>Base Cál.F.G.T.S.</b>	<b>F.G.T.S. do Mês</b>		
		1.590,00		795,00	63,60		

DECLARO TER RECEBIDO A IMPORTANCIA LIQUIDA DISCRIMINADA NESTE RECIBO

DATA  
ASSINATURA DO FUNCIONÁRIO  
Credito e/c: 14/11/24

DPCUCA 2024 G - www.cucafresca.com.br / ESCRITORIO CONTABIL PRIMOS EIRELI - EPP (017)3332-3600

Matricula: 0008300312

Empresa: 00083

00083 ASSOC. DE PAIS E AMIGOS DOS EXCEPCIONAIS  
RUA ALEXANDRE MURAISHI, 250 Guaira SP  
48.448.526/0001-65  
00312 TAIARA BENEDITA MENDES  
PIS:12931257186 CBO:5162-15  
Local:00015 APAE GUAIRA  
Cargo:0402 CUIDADORA

Recibo de Pagto. de Salário

13º (1ª Parcela) 30/11/2024



Folha: 01  
Funcionário desde: 15/02/2024  
Ag.: C/C.:

Banco:

Data	Código	Descrição	Quant/ %	Referência	Vr.Unit./Base	Vencimentos	Descontos
30	03901	13º Sal. 1ª parcela	50,00	11/12 avos	1.590,00	728,75	
<b>EDUCAÇÃO DO MUNICÍPIO PROCESSO Nº 51/2022</b>							
<b>Confere C/ Original</b>							
						<b>Total vencimentos</b>	<b>Total descontos</b>
						728,75	
						<b>Vr. Liquido</b> ➔	<b>728,75</b>
						<b>Base Cál. IRRF</b>	<b>via do empregador</b>
		<b>Salário Base</b>	<b>Sal.Contr.INSS</b>	<b>Base Cál.F.G.T.S.</b>	<b>F.G.T.S. do Mês</b>		
		1.590,00		728,75	58,30		

DECLARO TER RECEBIDO A IMPORTANCIA LIQUIDA DISCRIMINADA NESTE RECIBO

DATA  
ASSINATURA DO FUNCIONÁRIO  
Credito e/c: 14/11/24

DPCUCA 2024 G - www.cucafresca.com.br / ESCRITORIO CONTABIL PRIMOS EIRELI - EPP (017)3332-3600



Matricula: 0008300317

Empresa: 00083

00083 ASSOC. DE PAIS E AMIGOS DOS EXCEPCIONAIS  
RUA ALEXANDRE MURAIISHI, 250 Gualra SP  
48.448.526/0001-65

Recibo de Pagto. de Salário

13º (1ª Parcela) 30/11/2024

00317 VANESSA CRISTINA BRAGA  
PIS:21004187744 CBO:5162-15  
Local:00015 APAE GUAIRA  
Cargo:0402 CUIDADORA

Folha: 01  
Funcionário desde: 18/04/2024  
Ag.: C/C.:



Data	Código	Descrição	Quant/ %	Referência	Vr.Unit./Base	Vencimentos	Descontos
30	03901	13º Sal. 1ª parcela	50,00	9/12 avos	1.060,00	397,50	
						Total vencimentos	Total descontos
						397,50	
						Vr. Líquido	397,50
						Base Cál. IRRF	via do empregador
Salário Base		Sal.Contr.INSS	Base Cál.F.G.T.S.	F.G.T.S. do Mês			
1.060,00			397,50	31,80			

Confere C/ Original

EDUCAÇÃO DO MUNICÍPIO  
PROCESSO Nº 51/2022

DECLARO TER RECEBIDO A IMPORTÂNCIA LÍQUIDA DISCRIMINADA NESTE RECIBO

Credito de: 14/11/24  
ASSINATURA DO FUNCIONÁRIO  
DATA

DPCUCA 2024 G - www.cucafresca.com.br / ESCRITÓRIO CONTABIL PRIMOS EIRELI - EPP (017)3332-3600

Matricula: 0008300304

Empresa: 00083

00083 ASSOC. DE PAIS E AMIGOS DOS EXCEPCIONAIS  
RUA ALEXANDRE MURAIISHI, 250 Gualra SP  
48.448.526/0001-65

Recibo de Pagto. de Salário

13º (1ª Parcela) 30/11/2024

00304 ANA LAURA PEREIRA DA CRUZ  
PIS:16151217404 CBO:2312-05  
Local:00015 APAE GUAIRA  
Cargo:0017 PROFESSORA

Folha: 01  
Funcionário desde: 06/02/2024  
Ag.: C/C.:



Data	Código	Descrição	Quant/ %	Referência	Vr.Unit./Base	Vencimentos	Descontos
30	03901	13º Sal. 1ª parcela	50,00	11/12 avos	1.590,00	728,75	
						Total vencimentos	Total descontos
						728,75	
						Vr. Líquido	728,75
						Base Cál. IRRF	via do empregador
Salário Base		Sal.Contr.INSS	Base Cál.F.G.T.S.	F.G.T.S. do Mês			
1.590,00			728,75	58,30			

Confere C/ Original

EDUCAÇÃO DO MUNICÍPIO  
PROCESSO Nº 51/2022

DECLARO TER RECEBIDO A IMPORTÂNCIA LÍQUIDA DISCRIMINADA NESTE RECIBO

Credito de: 14/11/24  
ASSINATURA DO FUNCIONÁRIO  
DATA

DPCUCA 2024 G - www.cucafresca.com.br / ESCRITÓRIO CONTABIL PRIMOS EIRELI - EPP (017)3332-3600

Empresa: 00083

Matricula: 0008300278

00083 ASSOC. DE PAIS E AMIGOS DOS EXCEPCIONAIS  
RUA ALEXANDRE MURASHI, 250 Guaira SP  
48.448.526/0001-65

### Recibo de Pagto. de Salário

13º (1ª Parcela) 30/11/2024

00278 THALITA DOS SANTOS FERREIRA VITORINO  
PIS:16678862556 CBO:5132-06  
Local:00015 APAE GUAIRA  
Cargo:0044 COZINHEIRA

Folha: 01  
Funcionário desde: 03/04/2023  
Ag.: C/C.:



Banco:

Data	Código	Descrição	Quant/ %	Referência	Vr.Unit./Base	Vencimentos	Descontos
30	03901	13º Sal. 1ª parcela	50,00	12/12 avos	954,00	477,00	
						<b>Total vencimentos</b>	<b>Total descontos</b>
						477,00	
						<b>Vr. Líquido</b> ➔	<b>477,00</b>
		<b>Salário Base</b>	<b>Sal.Contr.INSS</b>	<b>Base Cálc.F.G.T.S.</b>	<b>F.G.T.S. do Mês</b>	<b>Base Cálc. IRRF</b>	<b>via do empregador</b>
		954,00		477,00	38,16		

Confere C/ Original

EDUCAÇÃO DO MUNICÍPIO  
PROCESSO Nº 51/2022

DECLARO TER RECEBIDO A IMPORTÂNCIA LÍQUIDA DISCRIMINADA NESTE RECIBO

*Credito c/c: 30/11/24*

ASSINATURA DO FUNCIONÁRIO

DATA



SISBB - SISTEMA DE INFORMACOES BANCO DO BRASIL  
21/11/2024 - AUTOATENDIMENTO - 11.43.54  
8670308670 0001

Comprovante Pix

CLIENTE: ASSOCIACAO P A E GUAIRA  
AGENCIA: 8670-3 CONTA: 1.134-7

SOBRE A TRANSACAO

ID: E0000000020241114122429692460888  
CNPJ DO PAGADOR: 48.448.526/0001-68  
VALOR: R\$869,20  
TARIFA: R\$0,00  
DATA: 14/11/2024 - 09:24:47

PAGO PARA: Marcos Paulo Galvao  
CPF: \*\*\*.498.548-\*\*  
CHAVE PIX: 10949854816  
INSTITUICAO: 31872495 BCO C6 S.A.  
AGENCIA: 0001 - CONTA: 00000000000169091163  
TIPO DE CONTA: Conta Corrente

Esta transação pode ser tarifada em até 0,99%, com valor máximo de R\$10,00. O valor definitivo poderá ser consultado no BBDPJ.

Notificacao enviada em: 14/11/2024 - 09:24:48

DOCUMENTO: 111401  
AUTENTICACAO SISBB: 5.DD2.DFF.DEE.BF1.F56

Central de Atendimento BB  
4004 0001  
Consultas, informacoes e servicos transacionais.

SAC BB  
0800 729 0722  
Informacoes, reclamacoes, cancelamento de produtos e servicos.

Ouvidoria  
0800 729 5678  
Reclamacoes nao solucionadas nos canais habituais agencia, SAC e Demais canais de atendimento.

Atendimento a deficientes auditivos ou fala  
0800 729 0088  
Informacoes, reclamacoes, cancelamento de cartao e outros produtos e servicos de Ouvidoria.

*Agus*

EDUCAÇÃO DO MUNICÍPIO  
PROCESSO Nº 51/2022

Confere C/ Original

Empresa: 00883

00083 ASSOC. DE PAIS E AMIGOS DOS EXCEPCIONAIS  
RUA ALEXANDRE MURAIISHI, 250 Guaira SP  
48.448.526/0001-65

00252 MARCOS PAULO GALVAO  
PIS:18000444858 CBO:4110-10

Local:00016 APAE GUAIRA

Cargo:0162 ASSISTENTE ADMINISTRATIVO

Matricula: 0008300252

### Recibo de Pagto. de Salário

13º (1ª Parcela) 30/11/2024

Folha: 01

Funcionário desde: 03/01/2022

Ag.: C/C.:



Data	Código	Descrição	Quant/ %	Banco: Referência	Vr.Unit./Base	Vencimentos	Descontos
30	03901	13º Sal. 1ª parcela	50,00	12/12 avos	4.240,00	2.120,00	

EDUCAÇÃO DO MUNICÍPIO  
PROCESSO Nº 51/2022

Confere C/ Original

Pagamento  
Parte  
R\$ 369,20

Município - 369,20  
RP - 1250,80

Salário Base  
4.240,00

Sal.Contr.INSS

Base Cálculo F.G.T.S.  
2.120,00

F.G.T.S. do Mês  
169,60

Total vencimentos  
2.120,00

Total descontos

Vr. Líquido ➔

2.120,00

Base Cálculo IRRF

via do empregador

DECLARO TER RECEBIDO A IMPORTANCIA LÍQUIDA DISCRIMINADA NESTE RECIBO

*Crédito c/c 34/11/24*

ASSINATURA DO FUNCIONÁRIO  
DATA

SISBB - SISTEMA DE INFORMACOES BANCO DO BRASIL  
21/11/2024 - AUTOATENDIMENTO - 11.43.54  
8670308670 0001

Comprovante Pix

CLIENTE: ASSOCIACAO P A E GUAIRA  
AGENCIA: 8670-3 CONTA: 1.134-7

SOBRE A TRANSACAO

ID: E0000000020241114124911751472712  
CNPJ DO PAGADOR: 48.448.526/0001-65  
VALOR: R\$2.993,00  
TARIFA: R\$0,00  
DATA: 14/11/2024 - 09:49:46  
DESCRICAO: 1 parcela 13 salario/2024



PAGO PARA: Elisa M J Oliveira  
CPF: \*\*\*.020.018-\*\*  
CHAVE PIX: 30502001895  
INSTITUICAO: 90400888 BCO SANTANDER (BRASIL) S.A  
AGENCIA: 3141 - CONTA: 00000000000010012117  
TIPO DE CONTA: Conta Corrente

Esta transação pode ser tarifada em até 0,99%,  
com valor máximo de R\$10,00. O valor definitivo  
poderá ser consultado no BBDPJ.

Notificacao enviada em: 14/11/2024 - 09:49:47

DOCUMENTO: 111402  
AUTENTICACAO SISBB: 0.C7A.03E.F3E.911.2EC

Central de Atendimento BB  
4004 0001  
Consultas, informacoes e servicos transacionais.

SAC BB  
0800 729 0722  
Informacoes, reclamacoes, cancelamento de produ-  
tos e servicos.

Ouvidoria  
0800 729 5678  
Reclamacoes nao solucionadas nos canais  
habituais agencia, SAC e Demais canais de  
atendimento.

Atendimento a deficientes auditivos ou fala  
0800 729 0088  
Informacoes, reclamacoes, cancelamento de cartao  
e outros produtos e servicos de Ouvidoria.

*Argus*

EDUCAÇÃO DO MUNICÍPIO  
PROCESSO Nº 51/2022

Confere C/ Original

Empresa: 00083

Matricula: 0008300144

00083 ASSOC. DE PAIS E AMIGOS DOS EXCEPCIONAIS  
RUA ALEXANDRE MURAIISHI, 250 Guaira SP  
48.448.526/0001-65

### Recibo de Pagto. de Salário

00144 ELISA MARA JUSTINO DE OLIVEIRA  
PIS:19037867696 CBO:2238-10  
Local:00015 APAE GUAIRA  
Cargo:0019 FONOAUDIOLOGA

13º (1ª Parcela) 30/11/2024



Folha: 01  
Funcionário desde: 04/04/2011  
Ag.: C/C.:

Data	Código	Descrição	Quant/ %	Referência	Vr.Unit./Base	Vencimentos	Descontos
30	03901	13º Sal. 1ª parcela	50,00	12/12 avos	5.986,00	2.993,00	

**EDUCAÇÃO DO MUNICÍPIO  
PROCESSO Nº 51/2022**

Confere C/ Original

Total vencimentos	2.993,00	Total descontos	
Vr. Líquido	➔ 2.993,00		
Base Cál. IRRF		via do empregador	

Salário Base: 5.986,00  
 Sal.Contr.INSS: 2.993,00  
 Base Cál.F.G.T.S.: 2.993,00  
 F.G.T.S. do Mês: 239,44

DECLARO TER RECEBIDO A IMPORTÂNCIA LÍQUIDA DISCRIMINADA NESTE RECIBO

ASSINATURA DO FUNCIONÁRIO  
/ / crédito etc: 30/11/24  
DATA



SISBB - SISTEMA DE INFORMACOES BANCO DO BRASIL  
 21/11/2024 - AUTOATENDIMENTO - 11.43.54  
 8670308670 0001

Comprovante Pix

CLIENTE: ASSOCIACAO P A E GUAIRA  
 AGENCIA: 8670-3 CONTA: 1.134-7

SOBRE A TRANSACAO

ID: E0000000020241114125020667585428  
 CNPJ DO PAGADOR: 48.448.526/0001-65  
 VALOR: R\$914,25  
 TARIFA: R\$0,00  
 DATA: 14/11/2024 - 09:50:56  
 DESCRICAO: 1 parcela 13 salario/2024.

PAGO PARA: Marisa A P Sebastiao  
 CPF: \*\*\*.954.038-\*\*  
 CHAVE PIX: 12995403840  
 INSTITUICAO: 00000000 BCO DO BRASIL S.A.  
 AGENCIA: 0475 - CONTA: 0000000000001070550  
 TIPO DE CONTA: Conta Corrente

*[Handwritten Signature]*  
 Banco do Brasil  
 Transacao  
 PIX  
 TRANS 12995403840

Esta transação pode ser tarifada em até 0,99%,  
 com valor máximo de R\$10,00. O valor definitivo  
 poderá ser consultado no BBDPJ.

Notificacao enviada em: 14/11/2024 - 09:50:56

DOCUMENTO: 111403  
 AUTENTICACAO SISBB: 0.72E.524.AD6.A26.3F7

Central de Atendimento BB,  
 4004 0001  
 Consultas, informacoes e servicos transacionais.

SAC BB  
 0800 729 0722  
 Informacoes, reclamacoes, cancelamento de produ-  
 tos e servicos.

Ouvidoria  
 0800 729 5678  
 Reclamacoes nao solucionadas nos canais  
 habituais agencia, SAC e Demais canais de  
 atendimento.

Atendimento a deficientes auditivos ou fala  
 0800 729 0088  
 Informacoes, reclamacoes, cancelamento de cartao  
 e outros produtos e servicos de Ouvidoria.

*[Handwritten Signature]*

EDUCAÇÃO DO MUNICÍPIO  
 PROCESSO Nº 51/2022

Confere C/ Original

Empresa: 00083

Matricula: 0008300102

00083 ASSOC. DE PAIS E AMIGOS DOS EXCEPCIONAIS

### Recibo de Pagto. de Salário

RUA ALEXANDRE MURASHI, 250 Guaira SP

13º (1ª Parcela) 30/11/2024

48.448.526/0001-65

00102 MARISA ANGELA DA PAIXAO SEBASTIAO

Folha: 01

PIS:12186428360 CBO:2312-05

Funcionário desde: 07/02/2008

Local:00015 APAE GUAIRA

Cargo:0017 PROFESSORA

Banco:

Ag.: C/C.:



Data	Código	Descrição	Quant/ %	Referência	Vr.Unit./Base	Vencimentos	Descontos	
30	03901	13º Sal. 1ª parcela	50,00	12/12 avos	1.828,50	914,25		
<div style="border: 1px solid black; padding: 5px; display: inline-block;"> <b>EDUCAÇÃO DO MUNICÍPIO PROCESSO Nº 51/2022</b> </div>					<p>Confere C/ Original</p>			<p>DECLARO TER RECEBIDO A IMPORTÂNCIA LÍQUIDA DISCRIMINADA NESTE RECIBO</p> <p style="text-align: right;">/ / Crédito c/c: 34/11/24</p> <p style="text-align: right;">ASSINATURA DO FUNCIONÁRIO</p>
<p>O dia 19/12 é o dia mais importante do ano para você, FELIZ ANIVERSÁRIO</p>					Total vencimentos	Total descontos		
						914,25		
					Vr. Líquido ➔	914,25		
		Salário Base	Sal. Contr. INSS	Base Cál. F.G.T.S.	F.G.T.S. do Mês	Base Cál. IRRF	via do empregador	
		1.828,50		914,25	73,14			

DPCUCA 2024 G - www.cucafresca.com.br / ESCRITORIO CONTABIL PRIMOS EIRELI - EPP (017)3332-3600

SISBB - SISTEMA DE INFORMACOES BANCO DO BRASIL  
21/11/2024 - AUTOATENDIMENTO - 11.55:05  
0475800475 SEGUNDA VIA 0001

COMPROVANTE DE PAGAMENTO

CLIENTE: APAE  
AGENCIA: 0475-8 CONTA: 657-2

-----			
Convenio	CPFL CIA PAULISTA DE FORC		
Codigo de Barras	83690000055-2	63990040331-7	
	73464793603-2	10003051338-4	
Data do pagamento		18/11/2024	
Valor em Dinheiro		5.563,99	
Valor em Cheque		0,00	
Valor Total		5.563,99	
-----			

DOCUMENTO: 111802  
AUTENTICACAO SISBB: 5.B9D.DF1.512.433.E8B

*Marcos Paulo Gelvato*  
 Marcos Paulo Gelvato  
 Financeiro  
 CRAFSP 7-000480

EDUCAÇÃO DO MUNICÍPIO  
 PROCESSO Nº 51/2022

Pagamento  
 Parte  
 R\$ ~~1000,00~~

Confere C/ Original

firefox

18/11/2024 - BANCO DO BRASIL - 16:44:07  
867008670 SEGUNDA VIA 0004

COMPROVANTE DE TRANSFERENCIA  
DE CONTA CORRENTE P/ CONTA CORRENTE

CLIENTE: ASSOCIACAO P A E GUIRA  
AGENCIA: 8670-3 CONTA: 1.134-7

DATA DA TRANSFERENCIA 18/11/2024  
NR. DOCUMENTO 550.475.000.000.657  
VALOR TOTAL 1.000,00

\*\*\*\*\* TRANSFERIDO PARA:

CLIENTE: APAE  
AGENCIA: 0475-8 CONTA: 657-2  
NR. DOCUMENTO 558.670.000.001.134

NR. AUTENTICACAO A.D78.7E9.1CE.AB0.B2F

*Handwritten signature*  
Marcos Paulo Gelvato  
Fidanteiro  
CRA/SP T-000480

*Handwritten signature*

EDUCAÇÃO DO MUNICÍPIO  
PROCESSO Nº 51/2022

Confere C/ Original



**ASSOCIACAO DE P A EXCEPCIONAIS  
R ALEXANDRE MURAISHI 250 SN 0  
CENTRO  
14790-000 GUAIRA SP**

**Nota Fiscal**  
Conta de Energia Elétrica  
Nº 390651415 Série C  
Data de Emissão: 22/10/2024  
Data de Apresentação: 23/10/2024  
Pag: 01 de 02  
Conta Contrato Nº 310003051338  
Leitura Próximo Mês: 21/11/2024

Lote	Roteiro de leitura	Nº. Medidor	PN
12	GURBU021-00000031	40186862	701963515

Reservado ao Fisco  
9A9E.C79B.9FF3.B699.3240.D455.342E.6187

**PREZADO(A) CLIENTE**  
Mantenha seus dados sempre atualizados, alguns itens determinam a tarifa e tributação de sua fatura de energia elétrica. Solicite os serviços disponíveis em nosso site com rapidez e segurança e reserve mais tempo para você em seu dia-a-dia. Mais informações acesse o endereço que consta no verso de sua conta.

**DADOS DA UNIDADE CONSUMIDORA**

ASSOCIACAO DE P A EXCEPCIONAIS  
R ALEXANDRE MURAISHI 250 SN 0  
CENTRO  
14790-000 GUAIRA - SP

CNPJ: 48.448.826/0001-85  
INSC. EST: ISENTO  
CLASSIFICAÇÃO: Convencional BS Comercial Outros Serviços Atividades - Trifásico 220 / 127 V

ATENDIMENTO	PN	SEU CÓDIGO	CONTA MÊS	VENCIMENTO	TOTAL A PAGAR
0800-010-1010 www.cpfl.com.br	701963515	INSTALAÇÃO 3700755	OUT/2024	18/11/2024	5.563,99

**DISCRIMINAÇÃO DA OPERAÇÃO - RESERVADO AO FISCO**

Cod. Ref.	Descrição da Operação	Mês Ref.	Quant. Faturada	Unid. Med.	Tarifa com Tributos R\$	Valor Total da Operação R\$	Base Cálculo ICMS R\$	Aliq. ICMS	ICMS	Base Cálculo PIS/COFINS	PIS 0,65%	COFINS 3,19%	Bandas Tarifárias (Dias)
0005	Energia Ativa Fornecida - TUSD	OUT/24	5.690,000	kWh	0,47500353	2.698,02	2.698,02	18,00	485,84	2.212,28	14,27	70,87	Vermelha P1
0001	Energia Ativa Fornecida - TE	OUT/24	5.980,000	kWh	0,41609608	2.503,42	2.385,42	18,00	429,42	1.988,00	13,37	81,82	11 Dias
0001	Adicional de Bandas Vermelhas	OUT/24				425,65	425,65	18,00	87,42	398,23	2,78	-12,70	Vermelha P2
	Total Distribuição					5.617,00							22 Dias
	DEBITOS DE OUTROS SERVIÇOS												
0807	Credito Custeio FICP Municipal	OUT/24				16,90							

**EDUCAÇÃO DO MUNICÍPIO  
PROCESSO Nº 51/2022**

**Pagamento Parte**  
**R\$ 1.000,00**

**HISTÓRICO DE CONSUMO**

Mês	kWh	Dias
2024 SET	3680	30
AGO	3320	28
JUL	2440	31
JUN	2260	30
MAY	2720	31
ABR	4200	30
MAR	4000	29
FEB	6240	29
JAN	4880	31
2023 DEZ	1520	31
NOV	1580	30
OCT	3840	31
SEP	4320	30

**TARIFA ANEEL**

Consumo  
Consumo kWh TUSD TE  
63743600 0,2075600

**EQUIPAMENTOS DE MEDIÇÃO / DATAS DE LEITURAS**

Nº	Energia	Letura	Letura	Fator	Consumo	Taxa de Perda	Letura
		22/10/2024	19/09/2024	Multipl.	[kWh]	[%]	Próximo Mês
40186862	Ativa	993	851	40,00	5.980		21/11/2024
40186862	Injetada	0	0	40,00	0		

**INDICADORES DE CONTINUIDADE DE FORNECIMENTO DE ENERGIA**

Para consulta dos indicadores acesse nosso site [www.cpfl.com.br](http://www.cpfl.com.br)

**INFORMAÇÕES SOBRE A FATURA**

Sítio em Energia de Instalação: Convencional 0,000000000 kWh  
Sítio a partir próximo mês: 0,000000000 kWh  
Participação na geração: 100,0000%  
CDE Escalozes Hidricas TUSD R\$ 28,19 TE R\$ 23,06

**Confere C/ Original**

**AVISO IMPORTANTE**



Nota Fiscal  
Conta de Energia Elétrica  
Nº 390651415 Série C

CodDebitAut-Banco  
310003051338

Total a Pagar (R\$)  
5.563,99

Data de Vencimento  
18/11/2024

Essa conta poderá ser paga no credenciado mais perto de você. Confira a lista completa no site

ALGAR TELECOM  
FRYR CELL CELLULARES E PRESENTES  
ESTACAO DA MODA

AV 7 596 - CENTRO  
RUA 12 900 - CENTRO  
RUA 8 351 - CENTRO

836900000552 639900403317 734647936032 100030513384



Autenticação Mecânica



SISBB - SISTEMA DE INFORMACOES BANCO DO BRASIL  
21/11/2024 - AUTOATENDIMENTO - 12.03.58  
0475800475 0001

Comprovante Pix

CLIENTE: APAE  
AGENCIA: 0475-8 CONTA: 657-2

PAGAMENTO VIA QR CODE

ID: E0000000020241119204833617981528  
CNPJ DO PAGADOR: 48.448.526/0001-65  
VALOR: R\$16.604,79  
TARIFA: R\$0,00  
DATA: 19/11/2024 - 17:49:15  
COD PRODUTO: d8ca6ea3363a4c7fbf21a13f492d52da  
DEVEDOR: DE PAIS E AMIGOS DOS EXCEPCIONAIS DE BU  
CNPJ DO DEVEDOR: 48.\*\*\*.\*\*\*/\*-65

PAGO PARA: Caixa Economica Federal  
CNPJ: 360.305/0001-04  
INSTITUICAO: 00360305 CAIXA ECONOMICA FEDERAL

Esta transação pode ser tarifada em até 0,99%,  
com valor máximo de R\$10,00. O valor definitivo  
poderá ser consultado no BBPIX.

Notificacao enviada em: 19/11/2024 - 17:49:16

DOCUMENTO: 111902  
AUTENTICACAO SISBB: B.E71.5DA.69F.89F.8E4

Central de Atendimento BB  
4004 0001  
Consultas, informacoes e servicos transacionais.

SAC BB  
0800 729 0722  
Informacoes, reclamacoes, cancelamento de produ-  
tos e servicos.

Ouvidoria  
0800 729 5678  
Reclamacoes nao solucionadas nos canais  
habituais agencia, SAC e Demais canais de  
atendimento.

Atendimento a deficientes auditivos ou fala  
0800 729 0088  
Informacoes, reclamacoes, cancelamento de cartao  
e outros produtos e servicos de Ouvidoria.

*Handwritten signature*  
Marcos Paulo Cavirao  
Financeiro  
CRAISP T-000480

Confere C/ Original

EDUCAÇÃO DO MUNICÍPIO  
PROCESSO Nº 51/2022

Pagamento  
Parte  
R\$ 6687,03

Empresa: ASSOCIACAO DE PAIS E AMIGOS DOS EXCEPCIONAIS-APAE DE GUAIRA

CNPJ: 48.448.526/0001-65

Agência/Conta: 8670 / 1134

Período: 19/11/2024 a 19/11/2024

Filtros aplicados na lista:

1	19/11/2024	ASSOCIACAO DE PAIS E AMIGOS DOS EXC CNPJ: 48.448.526/0001-65	Agência: 475 Conta: 657 C/Corrente > C/Corrente	Transferência(Online)	R\$ 6.687,03
---	------------	---	--	-----------------------	--------------

QUANTIDADE DE PAGAMENTOS: 1

VALOR TOTAL: R\$ 6.687,03

Este relatório não é um comprovante da efetivação dos pagamentos exibidos. A emissão de comprovantes pode ser realizada através dos canais de atendimento BB. Relatório emitido em 19/11/2024, por JG492867 EDVAR GARCIA DE PAULA

Central de Atendimento BB 4004 0001 (Capitais) e 0800 729 0001 (Demais localidades)  
SAC 0800-729-0722 / Ouvidoria 0800-729-5678 / Deficientes Auditivos/Fala 0800-729-0088

*Handwritten signature*  
Marcos Paulo Salvo  
Financeiro  
CRAISP-T-000480

FETS

*Handwritten signature*

Confere C/ Original

EDUCAÇÃO DO MUNICÍPIO  
PROCESSO N° 51/2022

CPF/CNPJ do Empregador  
48.448.526

Nome/Razão Social do Empregador  
ASSOCIACAO DE PAIS E AMIGOS DOS EXCEPCIONAIS DE GU

Núm. de Pág.  
1

Identificador  
0124110436173175-5

Tag  
48448526 10/2024 MENSAL

Pagar este documento até

**19/11/2024**

até às 18h do dia anterior

Observações

Valor a recolher

**16.604,79**

### Composição do Documento

Competência	Quantidade Trabalhadores	FGTS Mensal	FGTS Rescisório	Indenização Compensatória	Encargos FGTS	Total
10/2024	77	16.604,79	0,00	0,00	0,00	16.604,79
<b>Total Geral:</b>		<b>16.604,79</b>	<b>0,00</b>	<b>0,00</b>	<b>0,00</b>	<b>16.604,79</b>

EDUCAÇÃO DO MUNICÍPIO  
PROCESSO Nº 51/2022

Confere C/ Original

Pagamento  
Parte

R\$ 6.627,03

Data de geração da Guia: 04/11/2024 às 16:15:01 - Página 1/1

O detalhamento da guia pode ser consultado através do endereço <https://fgtsdigital.sistema.gov.br>





19/11/2024 - BANCO DO BRASIL - 14:41:56  
867008670 SEGUNDA VIA 0005

COMPROVANTE DE TRANSFERENCIA  
DE CONTA CORRENTE P/ CONTA CORRENTE

CLIENTE: ASSOCIACAO P A E GUAIRA  
AGENCIA: 8670-3 CONTA: 1.134-7

DATA DA TRANSFERENCIA 19/11/2024  
NR. DOCUMENTO 550.475.000.000.657  
VALOR TOTAL 6.769,51

\*\*\*\*\* TRANSFERIDO PARA:

CLIENTE: APAE  
AGENCIA: 0475-8 CONTA: 657-2  
NR. DOCUMENTO 558.670.000.001.134

NR.AUTENTICACAO B.BBF.E8D.8E0.CCF.945

Marcos Paulo Galvão  
F. Financeiro  
CRMSF T-000480

EDUCAÇÃO DO MUNICÍPIO  
PROCESSO Nº 51/2022

EDUCAÇÃO DO MUNICÍPIO  
PROCESSO Nº 51/2022

Confere C/ Original

SISBB - SISTEMA DE INFORMACOES BANCO DO BRASIL  
21/11/2024 - AUTOATENDIMENTO - 12.16.44  
0475800475 SEGUNDA VIA 0001

COMPROVANTE DE PAGAMENTO

CLIENTE: APAE  
AGENCIA: 0475-8 CONTA: 657-2

-----  
Convenio RFB-DARF CODIGO DE BARRAS  
Agente Arrecadador: CNC 001 Banco do Brasil S.A.  
Codigo de Barras 85820000241-7 23610385243-7  
24071624305-0 18584761532-0  
Data do pagamento 19/11/2024  
Numero do Documento 07.16.24305.1858476-1  
Valor Total 24.123,61  
-----

Modelo aprovado pelo Ato Declaratorio Executivo  
Conjunto n° 01 de 31 de outubro de 2011  
-----

DOCUMENTO: 111901  
AUTENTICACAO SISBB: 0.2E5.972.235.C3B.FB1

  
Marcos Paulo Galvão  
Financieiro  
BANCO T-000480

EDUCAÇÃO DO MUNICÍPIO  
PROCESSO N° 51/2022

Confere C/ Original

Pagamento  
Parte  
R\$ 6769,51

CNPJ <b>48.448.526/0001-65</b>	Razão Social <b>ASSOCIACAO DE PAIS E AMIGOS DOS EXCEPCIONAIS DE GU</b>		
Período de Apuração <b>Outubro/2024</b>	Data de Vencimento <b>19/11/2024</b>	Número do Documento <b>07.16.24305.1858476-1</b>	Pagar este documento até <b>19/11/2024</b>
Observações <b>Nº Recibo Declaração: 50000276138137</b>			Valor Total do Documento <b>24.123,61</b>

Composição do Documento de Arrecadação

Código	Denominação	Principal	Multa	Juros	Total
1882	CONTR PREV DESCONTA SEGURADO-EMPREGADO/AVULSO	16.986,70			16.986,70
	01 CP SEGURADOS - EMPREGADOS/AVULSO				
	PA:10/2024 Vencimento:19/11/2024				
0561	IRRF - RENDIMENTO DO TRABALHO ASSALARIADO	7.136,91			7.136,91
	07 IRRF - RD TRB ASSAL PAÍS/AUS NO EXT A SERV PAÍS				
	PA:10/2024 Vencimento:19/11/2024				
<b>Totais</b>		<b>24.123,61</b>			<b>24.123,61</b>

EDUCAÇÃO DO MUNICÍPIO  
PROCESSO Nº 51/2022

Confere C/ Original

Pagamento  
Parte  
R\$ 6.769,51

SENA (Versão:5.2.0) Página: 1/1 31/10/2024 11:33:53

85820000241 7    23610385243 7    24071624305 0    18584761532 0

AUTENTICAÇÃO MECÂNICA

### Documento de Arrecadação de Receitas Federais

85820000241 7    23610385243 7    24071624305 0    18584761532 0



CNPJ: 48.448.526/0001-65  
Número: 07.16.24305.1858476-1  
Pagar até: 19/11/2024  
Valor: 24.123,61

Pague com o PIX



SISBB - SISTEMA DE INFORMACOES BANCO DO BRASIL  
21/11/2024 - AUTOATENDIMENTO - 12.16.44  
0475800475 SEGUNDA VIA 0001

COMPROVANTE DE PAGAMENTO

CLIENTE: APAE  
AGENCIA: 0475-8 CONTA: 657-2

Convenio RFB-DARF CODIGO DE BARRAS  
Agente Arrecadador: CNC 001 Banco do Brasil S.A.  
Codigo de Barras 85820000241-7 23610385243-7  
24071624305-0 18584761532-0  
Data do pagamento 19/11/2024  
Numero do Documento 07.16.24305.1858476-1  
Valor Total 24.123,61

  
Marcos Paulo Galvão  
Financeiro  
CNPJ 11.000480

Modelo aprovado pelo Ato Declaratorio Executivo  
Conjunto n° 01 de 31 de outubro de 2011

DOCUMENTO: 111901  
AUTENTICACAO SISBB: 0.2E5.972.235.C3B.FB1

Confere C/ Original

Pagamento  
Parte

R\$ 1674,22

EDUCAÇÃO DO MUNICÍPIO  
PROCESSO N° 51/2022



19/11/2024 - BANCO DO BRASIL - 14:47:29  
867008670 SEGUNDA VIA 0001

COMPROVANTE DE TRANSFERENCIA  
DE CONTA CORRENTE P/ CONTA CORRENTE

CLIENTE: ASSOCIACAO P A E GUAIRA  
AGENCIA: 8670-3 CONTA: 1.134-7

DATA DA TRANSFERENCIA 19/11/2024  
NR. DOCUMENTO 550.475.000.000.657  
VALOR TOTAL 1.671,28

\*\*\*\*\* TRANSFERIDO PARA:  
CLIENTE: APAE  
AGENCIA: 0475-8 CONTA: 657-2  
NR. DOCUMENTO 558.670.000.001.134

NR.AUTENTICACAO E.9B6.D71.ABA.6F1.2DF

  
Marcos Paulo Galvão  
Financeiro  
CRAS/SP 1003480

EDUCAÇÃO DO MUNICÍPIO  
PROCESSO Nº 51/2022

Confere C/ Original

CNPJ  
**48.448.526/0001-65**

Razão Social  
**ASSOCIACAO DE PAIS E AMIGOS DOS EXCEPCIONAIS DE GU**

Período de Apuração  
**Outubro/2024**

Data de Vencimento  
**19/11/2024**

Número do Documento  
**07.16.24305.1858476-1**

Pagar este documento até

**19/11/2024**

Observações  
**Nº Recibo Declaração: 50000276138137**

Valor Total do Documento

**24.123,61**

Composição do Documento de Arrecadação

Código	Denominação	Principal	Multa	Juros	Total
1882	CONTR PREV DESCONTA SEGURADO-EMPREGADO/AVULSO	16.986,70			16.986,70
	01 CP SEGURADOS - EMPREGADOS/AVULSO				
	PA:18/2024 Vencimento:19/11/2024				
0581	IRRF - RENDIMENTO DO TRABALHO ASSALARIADO	7.136,91			7.136,91
	07 IRRF - RD TRB ASSAL PAÍS/AUS NO EXT A SERV PAÍS				
	PA:18/2024 Vencimento:19/11/2024				
<b>Totais</b>		<b>24.123,61</b>			<b>24.123,61</b>

Pagamento  
Parte  
R\$ 1671,29

**EDUCAÇÃO DO MUNICÍPIO  
PROCESSO Nº 51/2022**

Confere C/ Original

SENDA (Versão:5.2.0)

Página: 1/1

31/10/2024 11:33:53

85820000241 7 23610385243 7 24071624305 0 18584761532 0

AUTENTICAÇÃO MECÂNICA

### Documento de Arrecadação de Receitas Federais

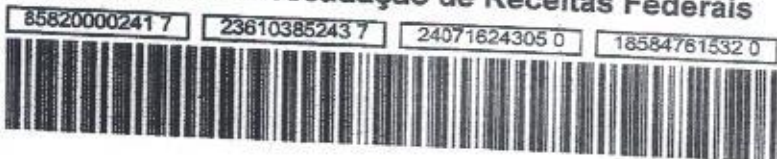

CNPJ: 48.448.526/0001-65  
Número: 07.16.24305.1858476-1  
Pagar até: 19/11/2024  
Valor: 24.123,61

Pague com o PIX



22/11/2024 - BANCO DO BRASIL - 10:52:46  
867008670 0001

## COMPROVANTE DE PAGAMENTO DE TITULOS

CLIENTE: ASSOCIACAO P A E GUAIRA  
AGENCIA: 8670-3 CONTA: 1.134-7

ITAU UNIBANCO S.A.

34191090081255212803080156430003499150000211890

BENEFICIARIO:

SUPERMERCADO IQUEGAMI LTDA

NOME FANTASIA:

SUPERMERCADO IQUEGAMI LTDA

CNPJ: 01.915.625/0002-27

BENEFICIARIO FINAL:

SUPERMERCADO IQUEGAMI LTDA

CNPJ: 01.915.625/0002-27

PAGADOR:

ASSOCIACAO DE PAIS E AMIGOS EX

CNPJ: 48.448.526/0001-65

NR. DOCUMENTO	112.201
DATA DE VENCIMENTO	29/11/2024
DATA DO PAGAMENTO	22/11/2024
VALOR DO DOCUMENTO	2.118,90
VALOR COBRADO	2.118,90

NR.AUTENTICACAO 4.2D2.41F.F96.FC9.676

Central de Atendimento BB  
4004 0001 Capitais e regioes metropolitanas  
0800 729 0001 Demais localidades.  
Consultas, informacoes e servicos transacionais.

SAC BB  
0800 729 0722  
Informacoes, reclamacoes, cancelamento de  
produtos e servicos.

Ouvidoria  
0800 729 5678  
Reclamacoes nao solucionadas nos canais  
habituais agencia, SAC e demais canais de  
atendimento.

Atendimento a Deficientes Auditivos ou de Fala  
0800 729 0088  
Informacoes, reclamacoes, cancelamento de cartao,  
outros produtos e servicos de Ouvidoria.

*Agus*

Confere C/ Original

EDUCAÇÃO DO MUNICÍPIO  
PROCESSO Nº 51/2022



Confere C/ Original

EDUCAÇÃO DO MUNICÍPIO  
PROCESSO Nº 51/2022

BENEFICIÁRIO : SUPERMERCADO IQUEGAMI LTDA 19  
AV 21, 827, CENTRO 14790-000 - Guaira - SP

Nome do Beneficiário <b>SUPERMERCADO IQUEGAMI LTDA 19</b>	CNPJ/CPF <b>01.915.625/0016-22</b>	Data de Vencimento <b>29/11/2024</b>	Valor Cobrado <b>2118,90</b>
Agência / Código do Beneficiário <b>8038/01564-3</b>	Nosso Número <b>109/00125521-9</b>	Autenticação Mecânica	

Itaú BANCO ITAÚ SA

341-7

34191.09008 12552.128030 80156.430003 4 99150000211890

Local de Pagamento <b>ATÉ O VENCIMENTO, PREFERENCIALMENTE NO BANCO ITAÚ</b>					Vencimento <b>29/11/2024</b>
Beneficiário <b>SUPERMERCADO IQUEGAMI LTDA 19</b>			CNPJ/CPF <b>01.915.625/0016-22</b>	Agência / Código do Beneficiário <b>8038/01564-3</b>	
Data do Documento <b>25/10/2024</b>	Nº do Documento <b>0000</b>	Espécie Doc. <b>DV</b>	Acerto <b>N</b>	Data do Processamento <b>25/10/2024</b>	Nosso Número / Cód. do Documento <b>109/00125521-9</b>
Uso do Banco	Carteira <b>109</b>	Espécie Moeda <b>R\$</b>	Quantidade Moeda	Valor Moeda	(=) Valor Cobrado <b>2118,90</b>
Instruções Após vencimento, cobrar 0,33% ao dia					(-) Descontos / Abatimentos <b>0,00</b>
					(-) Outras Deduções <b>0,00</b>
					(*) Mora / Multa <b>0,00</b>
					(*) Outros Acréscimos <b>0,00</b>
Beneficiário <b>SUPERMERCADO IQUEGAMI LTDA 19</b> <b>AV 21, 827, CENTRO 14790-000 - Guaira - SP</b>					(=) Valor Cobrado <b>2118,90</b>
Pagador <b>ASSOCIACAO DE PAIS E AMIGOS EXCEPCIONAIS DE GUAIRA</b> <b>RUA ALEXANDRE MURAISHI, 250</b> <b>14790-000 - CENTRO - Guaira SP</b>					<b>48.448.526/0001-65</b>

*Provisionado*  
Código de Banco

Autenticação Mecânica

FICHA DE COMPENSAÇÃO





DATA DE RECEBIMENTO IDENTIFICAÇÃO E ASSINATURA DO RECEBEDOR



**SUPERMERCADO IQUEGAMI LTDA 19**

AV 21, 827 - CENTRO

Guaira - SP

CEP: 14790-000

FONE: (17) 3344-1700

**DANFE**  
DOCUMENTO AUXILIAR  
DE NOTA FISCAL  
ELETRONICA

0 - ENTRADA  
1 - SAIDA  
Nº 673  
SÉRIE: 55  
FOLHA 1 / 1

CONTROLE DO FISCO



Chave de acesso para consulta de autenticidade no site [www.nfe.fazenda.gov.br](http://www.nfe.fazenda.gov.br)  
3524 1001 9156 2500 1622 5505 5000 0006 7317 2873 8436

PROTOCOLO DE AUTORIZAÇÃO DE USO

135242415849566 25/10/2024 15:38:22

NATUREZA DA OPERAÇÃO

Lancamento efetuado em decorrência do ECF

INSCRIÇÃO ESTADUAL

322077347110

INSCRIÇÃO ESTADUAL DE SUBST.

CNPJ / CPF

01.915.625/0016-22

DESTINATÁRIO / REMETENTE

NOME / RAZÃO SOCIAL

ASSOCIAÇÃO DE PAIS E AMIGOS EXCEPCIONAIS DE GUAIRA

CNPJ / CPF

48.448.525/0001-65

DATA EMISSÃO

25/10/2024

ENDEREÇO

RUA ALEXANDRE MURASHII, 250

BARRIO / DISTRITO

CENTRO

CEP

14790-000

DATA ENTRADA / SAIDA

25/10/2024

MUNICÍPIO

Guaira

FONE / FAX

1733321012

UF

SP

INSCRIÇÃO ESTADUAL

ISENTA

HORA ENTRADA / SAIDA

15:36:13

FATURA / DUPLICATA

Outras Formas de Pagamento, Verifique as Informações no Campo de Dados Adicionais

CALCULO DO IMPOSTO

BASE DE CALCULO DO ICMS

R\$ 794,59

VALOR DO ICMS

R\$ 95,35

BASE DE CALCULO DO ICMS SUBST.

R\$ 0,00

VALOR DO ICMS SUBST.

R\$ 0,00

VALOR TOTAL DOS PRODUTOS

R\$ 2.118,90

VALOR DO FRETE

R\$ 0,00

VALOR DO SEGURO

R\$ 0,00

DESCONTO

R\$ 0,00

OUTRAS DESPESAS ACESSORIAS

R\$ 0,00

VALOR TOTAL DO IPI

R\$ 0,00

VALOR TOTAL DA NOTA

R\$ 2.118,90

TRANSPORTADOR / VOLUMES TRANSPORTADOS

NOME / RAZÃO SOCIAL

FRETE POR CONTA

9-SEM FRETE

CÓDIGO ANTT

PLACA DO VEICULO

UF

CNPJ / CPF

ENDEREÇO

MUNICÍPIO

UF

INSCRIÇÃO ESTADUAL

QUANTIDADE

98

ESPECIE

MARCA

NUMERAÇÃO

PESO BRUTO

98,9500

PESO LÍQUIDO

98,9500

DADOS DO PRODUTOS / SERVIÇOS

CÓDIGO	DESCRIÇÃO DOS PRODUTOS / SERVIÇOS	NCM/SH	CST	CFOP	UN	QUANT.	VALOR UNITÁRIO	VALOR TOTAL	BC do ICMS	VALOR		ALÍQUOTA	
										ICMS	IPI	ICMS %	IPI %
365	ACEM KG BALCAO	02013000	020	5929	KG	56,26	27,9501	1.572,47	589,58	70,76	0,00	12	0
594	PEITO FGD KG PCT CONG	02071411	020	5929	KG	42,69	12,8000	546,43	204,91	24,58	0,00	12	0

CALCULO DO ISSQN

INSCRIÇÃO MUNICIPAL

VALOR TOTAL DOS SERVIÇOS

BASE DE CALCULO DO ISSQN

VALOR DO ISSQN

DADOS ADICIONAIS

INFORMAÇÕES COMPLEMENTARES

Suspensão do ICMS nos termos do artigo 402, Decreto no 45.490/2000 - Carga tributária média R\$ 264,99 Federal, R\$ 381,40 Estadual - Fonte: IBPT AB35A7 / Proprio - ICMS Recolhido Conf. CF 10.952 / ECF 7 Em: 25/10/24

RESERVADO AO FISCO

Confere C/ Original

**EDUCAÇÃO DO MUNICÍPIO**  
**PROCESSO Nº 51/2022**



## ASSOCIAÇÃO DE PAIS E AMIGOS DOS EXCEPCIONAIS DE GUAÍRA

Fundada em 06/12/76 – Autorização para funcionamento: Portaria DRE 30/06 – Publicado DOE 03/07/82  
Filiada a Federação Nacional das APAEs sob n. 322 Registros: Conselho Nacional do Serviço Social MEC –  
n. 243708 / Conselho Municipal de Assistência Social - n. 005  
Declarada: Entidade de Fins Filantrópicos – 20/06/95 - Utilidade Pública Federal – Lei n. 91108  
Utilidade Pública Estadual - Lei n. 2426 - Utilidade Pública Municipal – Lei n. 1100  
Anel Vidrio Júlio Robini – Prolongamento da Rua 26 s/n. – Centro - CEP: 14790-000  
Cx Postal 101 / Fone/Fax: (17) 3331-2760 – CNPJ / 48.448.526 / 0001-65 - GUAÍRA / SP  
e-mail: [secretaria@apaeguaira.org.br](mailto:secretaria@apaeguaira.org.br) site: [www.guaira.apaebrasil.org.br](http://www.guaira.apaebrasil.org.br)

### JUSTIFICATIVA

Serve o presente documento para justificar a diferença de preço da carne acém nas referidas notas do Supermercado Iguegami Ltda, sendo elas N.fiscal nº 390 do dia 04/10/2024 valor do kg R\$ 23,96 e N.Fiscal nº 673 do dia 25/10/2024 valor do kg R\$ 27,95, devida a alta no produto o supermercado não conseguiu atender e o segundo sendo Tarsio Junior E Cia Ltda também com alteração do valor de R\$ 27,00 para R\$ 32,50, mas tivemos a compensação no filé peito de frango de R\$ 17,48 para R\$ 12,80.

Ressaltamos que estas notas foram tiradas nas compras efetuadas no decorrer do mês de outubro.

Por ser verdade, firmamos o presente.

Guairá, 25 de Outubro 2024

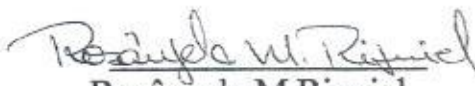
  
Rosângela M. Riquiel  
Dep. Compras

  
Maira Cristina S. Musa  
Diretora

Confere C/ Original

EDUCAÇÃO DO MUNICÍPIO  
PROCESSO Nº 51/2022

  
151

SISBB - SISTEMA DE INFORMACOES BANCO DO BRASIL  
22/11/2024 - AUTOATENDIMENTO - 10.52.46  
8670308670 0001

Comprovante Pix

CLIENTE: ASSOCIACAO P A E GUAIRA  
AGENCIA: 8670-3 CONTA: 1.134-7

=====

SOBRE A TRANSACAO

=====

ID: E000000002024112213484985774094  
CNPJ DO PAGADOR: 48.448.526/0001-65  
VALOR: R\$403,79  
TARIFA: R\$1,19  
DATA: 22/11/2024 - 10:49:24  
DESCRICAO: NF. 1485. (parcial)

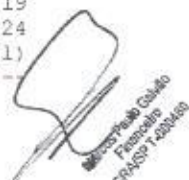

PAGO PARA: Frios e Cia  
CNPJ: 5.491.791/0001-13  
CHAVE PIX: 05491791000113  
INSTITUICAO: 79052122 CCPI ALIANÇA  
AGENCIA: 0715 - CONTA: 0000000000000772224  
TIPO DE CONTA: Conta Corrente

Esta transação pode ser tarifada em até 0,99%,  
com valor máximo de R\$10,00. O valor definitivo  
poderá ser consultado no BBDPJ.

Notificacao enviada em: 22/11/2024 - 10:49:26

DOCUMENTO: 112203  
AUTENTICACAO SISBB: 6.663.902.D98.BB7.F1C

Central de Atendimento BB  
4004 0001  
Consultas, informacoes e servicos transacionais.

SAC BB  
0800 729 0722  
Informacoes, reclamacoes, cancelamento de produ-  
tos e servicos.

Ouvidoria  
0800 729 5678  
Reclamacoes nao solucionadas nos canais  
habituais agencia, SAC e Demais canais de  
atendimento.

Atendimento a deficientes auditivos ou fala  
0800 729 0088  
Informacoes, reclamacoes, cancelamento de cartao  
e outros produtos e servicos de Ouvidoria.

*Argus*

EDUCAÇÃO DO MUNICÍPIO  
PROCESSO Nº 51/2022

Confere C/ Original



**FRIOS & CIA**  
**VALERIO FRIOS LTDA**

RUA OITO, 993, CENTRO CEP:14790-000  
GUAIRA - SP  
Telefone: 3331-6479

**DANFE**  
Documento Auxiliar da  
Nota Fiscal Eletrônica

0 - Entrada  
1 - Saída  
Nº 000001485 FL. 1/1  
SÉRIE 1



CHAVE DE ACESSO  
**3524 1105 4917 9100 0113 5500 1000 0014 8510 0112 2146**

Consulta de autenticidade no portal nacional da NF-e  
[www.nfe.fazenda.gov.br/portal](http://www.nfe.fazenda.gov.br/portal) ou no site da Sefaz autorizada

PROTOCOLO DE AUTORIZAÇÃO DE USO  
**135242544181784 08/11/2024 11:06:59**

Natureza da operação  
**Venda mercadorias**

Inscrição Estadual 322081256115  
Insc. Estadual Subst. Tributário  
CNPJ 05.491.791/0001-13

**DESTINATÁRIO/REMETENTE**

Nome / Razão Social ASSOCIACAO DE PAIS E AMIGOS DOS EXCEPCIONAIS DE GUAIRA  
Endereço ANVR JULIO ROBINI, PROLONGAMENTO DA RUA 26 S/N  
Município GUAIRA  
Fone / Fax 3331-2760  
UF SP  
Cidade CENTRO  
CEP 14790-000  
Data da Emissão 08/11/2024  
Data da Saída 08/11/2024  
Hora da Saída 11:07:29

**FATURA**

**CÁLCULO DO IMPOSTO**

Base de Cálculo do ICMS	Valor do ICMS	Base de Cálculo do ICMS Substituição	Valor do ICMS Substituição	Valor total dos Produtos
514,80	92,66	0,00	0,00	584,75
Valor do Frete	Valor do Seguro	Desconto	Despesas Acessórias	Valor do IPI
0,00		0,00	0,00	0,00
				Valor total da Nota
				584,75

**TRANSPORTADOR / VOLUMES TRANSPORTADOS**

Nome / Razão Social  
Endereço  
Quantidade  
Espécie  
Marca  
Numeração  
Peso Bruto  
Peso Líquido

**DADOS DOS PRODUTOS / SERVIÇOS**

Qtde	Descrição	NCM	CFOP	Ud	Peso Bruto	Peso Líquido	Valor	Valor	Valor	Valor	Valor	Valor
17	MUSSARELA FATIADA	04061010	0/00	5102	KG	12	42,90	514,80	514,80	92,66	0,00	18,00
7898140020056	BATATA PALHA FAVORITA 500G	20052000	0/60	5405	UN	5	13,99	69,95	0,00	0,00	0,00	0

**EDUCAÇÃO DO MUNICÍPIO**  
PROCESSO Nº 51/2022

*Confere C/ Original*

**CÁLCULO DO ISSQN**

Inscrição Municipal Valor total dos Serviços Base de Cálculo do ISSQN Valor do ISSQN

**DADOS ADICIONAIS**

Informações complementares  
VR. APROX. TRIBUTOS: Fed:78.65 Est:48.63 Mun:0.00 Fonte:FBPT 96A549  
PRAZO PARA PAGAMENTO 29/11/2024.  
Reservado ao Fisco  
JJ 34 - R\$ 403,79 → 22/11/24

Desenvolvido por Sifat Sistemas - [www.sifat.com.br](http://www.sifat.com.br) - Sifat ERP 8.25.06

Recobemos de VALERIO FRIOS LTDA os produtos da Nota Fiscal indicada ao lado.  
Emissão:08/11/2024 Total R\$ 584,75 ASSOCIACAO DE PAIS E AMIGOS DOS EXCEPCIONAIS DE GUAIRA  
Data de Recebimento Identificação e assinatura do Recebedor  
NF-e  
000001485  
SÉRIE 1



SISBB - SISTEMA DE INFORMACOES BANCO DO BRASIL  
 22/11/2024 - AUTOATENDIMENTO - 10.52.46  
 8670308670 0001

Comprovante Pix

CLIENTE: ASSOCIACAO P A E GUAIRA  
 AGENCIA: 8670-3 CONTA: 1.134-7

-----  
 SOBRE A TRANSACAO

ID: E0000000020241122134750489035802  
 CNPJ DO PAGADOR: 48.448.526/0001-65  
 VALOR: R\$3.507,85  
 TARIFA: R\$3,00  
 DATA: 22/11/2024 - 10:48:27  
 DESCRICAO: NF. 1010.

PAGO PARA: Vera Lucia de Oliveira Cardoso  
 CNPJ: 1.563.702/0001-46  
 CHAVE PIX: 01563702000146  
 INSTITUICAO: 79052122 CCPI ALIANÇA  
 AGENCIA: 0715 - CONTA: 0000000000000270108  
 TIPO DE CONTA: Conta Corrente



Microcrédito  
 Financiário  
 Crédito Pessoal

-----  
 Esta transação pode ser tarifada em até 0,99%,  
 com valor máximo de R\$10,00. O valor definitivo  
 poderá ser consultado no BBDPJ.

EDUCAÇÃO DO MUNICÍPIO  
 PROCESSO Nº 51/2022

-----  
 Notificacao enviada em: 22/11/2024 - 10:48:29

DOCUMENTO: 112202  
 AUTENTICACAO SISBB: D.F94.EE2.CA2.8AD.C01

-----  
 Central de Atendimento BA  
 4004 0001  
 Consultas, informacoes e servicos transacionais.

SAC BB  
 0800 729 0722  
 Informacoes, reclamacoes, cancelamento de produ-  
 tos e servicos.

Ouvidoria  
 0800 729 5678  
 Reclamacoes nao solucionadas nos canais  
 habituais agencia, SAC e Demais canais de  
 atendimento.

Atendimento a deficientes auditivos ou fala  
 0800 729 0088  
 Informacoes, reclamacoes, cancelamento de cartao  
 e outros produtos e servicos de Ouvidoria.

*Argus*

Confere CI Original

RECEBEMOS DE VERA LUCIA DE OLIVEIRA CARDOSO - ME OS PRODUTOS / SERVIÇOS CONSTANTES DA NOTA FISCAL INDICADO AO LADO		NF-e Nº 000001010 SÉRIE 001
EMISSÃO: 06/11/2024 - DEST. / REM.: ASSOC PAIS E AMIGOS DOS EXCEPC GUAIRA - VALOR TOTAL: R\$ 3.507,85		
DATA DE RECEBIMENTO	IDENTIFICAÇÃO E ASSINATURA DO RECEBEDOR	

IDENTIFICAÇÃO DO EMITENTE		<b>DANFE</b> DOCUMENTO AUXILIAR DA NOTA FISCAL ELETRÔNICA 0 - ENTRADA 1 - SAÍDA Nº 000001010 fl. 1 / 2 SÉRIE 001	 CHAVE DE ACESSO 3524 1101 5637 0200 0146 5500 1000 0010 1017 5347 4688 Consulta de autenticidade no portal nacional da NF-e www.nfe.fazenda.gov.br/portal ou no site da Sefaz Autorizadora
<b>VERA LUCIA DE OLIVEIRA CARDOSO - ME</b> AV. EMILIO DE ANDRADE, 101 - COHAB 2 - CEP:14790-000 - GUAIRA - SP TEL: (17)3331-7522			
NATUREZA DE OPERAÇÃO		PROTOCOLO DE AUTORIZAÇÃO DE USO	
Venda Dentro do Est Prod Isent/VENDA DENTRO ESTADO		135242522604109 06/11/2024 13:38:00	
INSCRIÇÃO ESTADUAL	INSCRIÇÃO ESTADUAL DO SUBST. TRIB.	CNPJ / CPF	
322020512119		01.563.702/0001-46	

DESTINATÁRIO / REMETENTE		CNPJ / CPF	DATA DA EMISSÃO
ASSOC PAIS E AMIGOS DOS EXCEPC GUAIRA		48.448.526/0001-65	06/11/2024
ENDEREÇO		BAIRRO / DISTRITO	CEP
ANEL VIARIO JULIO ROBINI, PROLONG. RUA 26 S/N,		CENTRO	14790-000
MUNICÍPIO		UF	INSCRIÇÃO ESTADUAL
GUAIRA		SP	
FONE / FAX		UF	HORA DA SAÍDA
		SP	12:57:00

CÁLCULO DO IMPOSTO						
BAZ	VALOR DO ICMS	BASE CÁLC. ICMS SUBST.	VALOR DO ICMS SUBST.	VALOR APROX. DOS TRIBUTOS	VALOR TOTAL DOS PRODUTOS	
0,00	0,00	0,00	0,00	513,49	3.507,85	
VALOR DO FRETE	VALOR DO SEGURO	DESCONTO	OUTRAS DESP. ACESS.	VALOR DO IPI	VALOR TOTAL DA NOTA	
0,00	0,00	0,00	0,00	0,00	3.507,85	

TRANSPORTADOR / VOLUMES TRANSPORTADOS		PRETE POR CONTA	CÓDIGO ANTT	PLACA DO VEÍCULO	UF	CNPJ / CPF
RAZÃO SOCIAL		0 - REMETENTE				
ENDEREÇO		MUNICÍPIO		UF	INSCRIÇÃO ESTADUAL	
QUANTIDADE	ESPÉCIE	MARCA	NUMERAÇÃO	PESO BRUTO	PESO LÍQUIDO	

QUANTIDADE	ESPÉCIE	MARCA	NUMERAÇÃO	PESO BRUTO	PESO LÍQUIDO	VALOR UNITÁRIO	VALOR TOTAL	VALOR APROX. DOS TRIBUTOS	VALOR TOTAL DOS TRIBUTOS	VALOR TOTAL DA NOTA
20557	ACHOCOLATADO APTI 300 G U					60,000	4,35	0,00	348,00	352,35
	Valor Aprox dos Tributos R\$: 31,18 Federais e 62,64 Estaduais.									
20954	BISCOITO MARILAN MAIZENA 350GR					20,000	6,49	0,00	129,80	136,29
	Valor Aprox dos Tributos R\$: 5,45 Federais e 9,09 Estaduais.									
1730	CAFE RODEIO TRADICIONAL 500G					50,000	16,89	0,00	844,50	861,39
	Valor Aprox dos Tributos R\$: 35,47 Federais e 59,12 Estaduais.									
6077	CANELA EM CASCA 15G K-DELICIA					10,000	4,49	0,00	44,90	49,39
	Valor Aprox dos Tributos R\$: 1,89 Federais e 8,08 Estaduais.									
1768	FERMENTO FERMIX 10 G					20,000	0,99	0,00	19,80	20,79
	Valor Aprox dos Tributos R\$: 0,83 Federais e 1,39 Estaduais.									
9392	FERMENTO PO ROYAL 250 G					5,000	9,85	0,00	49,25	54,10
	Valor Aprox dos Tributos R\$: 2,07 Federais e 3,45 Estaduais.									
1884	MARGARINA DELICIA 500G C/SAL					50,000	7,49	0,00	374,50	381,99
	Valor Aprox dos Tributos R\$: 15,73 Federais e 26,22 Estaduais.									
3805	QUEIJO RALADO NARALEITE 50 GR					20,000	4,49	0,00	89,80	94,29
	Valor Aprox dos Tributos R\$: 3,77 Federais e 10,78 Estaduais.									
2011	SUCO MAGUARY CAJU 600ML					10,000	4,49	0,00	44,90	49,39
	Valor Aprox dos Tributos R\$: 1,89 Federais e 3,14 Estaduais.									
21558	SUCO TANG LARANJA 18 G					120,000	1,19	0,00	142,80	143,99
	Valor Aprox dos Tributos R\$: 6,00 Federais e 10,00 Estaduais.									

DADOS ADICIONAIS	RESERVADO AO FISCO
INFORMAÇÕES COMPLEMENTARES	
Data de pagamento: ate 30/11/2024 Valor Aprox dos Tributos R\$: 163,91 Federais e 349,58 Estaduais, Fonte:IBPT/empresometro.com.br 42CA6E.	

EDUCAÇÃO DO MUNICÍPIO  
PROCESSO Nº 51/2022

Confere C/ Original



<b>IDENTIFICAÇÃO DO EMITENTE</b> <b>VERA LUCIA DE OLIVEIRA CARDOSO - ME</b> AV. EMILIO DE ANDRADE, 101 - COHAB 2 - CEP:14790-000 - GUAIRA - SP TEL: (17)3331-7522		<b>DANFE</b> DOCUMENTO AUXILIAR DA NOTA FISCAL ELETRÔNICA 0 - ENTRADA <b>1</b> 1 - SAÍDA <b>Nº 000001010</b> fl. 2 / 2 <b>SÉRIE 001</b>		 CHAVE DE ACESSO 3524 1101 5637 0200 0146 5500 1000 0010 1017 5347 4688 Consulta de autenticidade no portal nacional da NF-e <a href="http://www.nfe.fazenda.gov.br/portal">www.nfe.fazenda.gov.br/portal</a> ou no site da Sefaz Autorizadora	
<b>NATUREZA DE OPERAÇÃO</b> Venda Dentro do Est Prod Isent/VENDA DENTRO ESTADO		<b>PROTÓCOLO DE AUTORIZAÇÃO DE USO</b> 135242522604109 06/11/2024 13:38:00			
<b>INSCRIÇÃO ESTADUAL</b> 322020512119		<b>INSCRIÇÃO ESTADUAL DO SUBST. TRIBUT.</b>		<b>CNPJ / CPF</b> 01.563.702/0001-46	

**CONTINUAÇÃO DOS DADOS DO PRODUTO / SERVIÇOS**

CÓDIGO DO PRODUTO/SERVIÇO	DESCRIÇÃO DO PRODUTO/SERVIÇO	NUM. SH.	CDS	CEP	UNID.	QTY	VALOR UNITÁRIO	VALOR DESCONTO	VALOR C/DESCONTO	RINS. IVA/ICMS	VALOR ICMS	VALOR IPI	ALÍQUOTAS	
													ICMS	IPI
21561	SUCO TANG ABACAXI 18 G Valor Aprox dos Tributos R\$: 9,00 Federais e 14,99 Estaduais.	21069010	0102	5102	UN	180,000	1,19	0,00	214,20	0,00	0,00	0,00	0,00	0,00
6465	PERNIL PORCO Valor Aprox dos Tributos R\$: 25,14 Federais e 71,82 Estaduais.	02031200	0102	5102	UN	30,000	19,95	0,00	598,50	0,00	0,00	0,00	0,00	0,00
6496	BALSICHA HOTDOG AGRANEL Valor Aprox dos Tributos R\$: 3,34 Federais e 5,57 Estaduais.	18010000	0500	5405	KG	10,000	7,95	0,00	79,50	0,00	0,00	0,00	0,00	0,00
6438	COXA E SOBRECOPA GONZALEZ CONG. Valor Aprox dos Tributos R\$: 22,15 Federais e 63,29 Estaduais.	02071300	0102	5102	UN	60,000	8,79	0,00	527,40	0,00	0,00	0,00	0,00	0,00

**EDUCAÇÃO DO MUNICÍPIO**  
**PROCESSO Nº 51/2022**

*Confere C/ Original*

22/11/2024 - BANCO DO BRASIL - 13:45:05  
867008670 SEGUNDA VIA 0002  
COMPROVANTE DE TRANSFERENCIA  
DE CONTA CORRENTE P/ CONTA CORRENTE

CLIENTE: ASSOCIACAO P A E GUAIRA  
AGENCIA: 8670-3 CONTA: 1.134-7

DATA DA TRANSFERENCIA 22/11/2024  
NR. DOCUMENTO 550.475.000.000.572  
VALOR TOTAL 3.135,36

\*\*\*\*\* TRANSFERIDO PARA:  
CLIENTE: 57.259.394 A M A NT  
AGENCIA: 0475-8 CONTA: 572-X  
NR. DOCUMENTO 558.670.000.001.134

NR.AUTENTICACAO 5.8B6.977.9F6.892.F88

*[Handwritten Signature]*  
Marcos Paulo Galvão  
Finanças  
CNPJ nº 1-00480

*[Handwritten Signature]*

Confere C/ Original

EDUCAÇÃO DO MUNICÍPIO  
PROCESSO Nº 51/2022



NETO

RUA ZERO DOIS, 465 - CENTRO - GUAIRA - SP - CEP: 14790-000 Fone: (17)3331-6161

Documento Auxiliar da Nota Fiscal Eletrônica 0 - ENTRADA 1 - SAÍDA Nº 000.000.032 SÉRIE 001 FOLHA 1/2



CHAVE DE ACESSO 3524 1157 2593 9400 0114 5500 1000 0000 3215 7259 4263

Consulta de autenticidade no portal nacional da NF-e www.nfe.fazenda.gov.br/portal ou no site da Sefaz autorizadora

NATUREZA DA OPERAÇÃO: VENDA DE MERCADORIA ADQUIRIDA OU RECEBIDA DE TERCEIROS. INSCRIÇÃO ESTADUAL: 322128698111. INSCRIÇÃO ESTADUAL DO SUBSTITUTO TRIBUTÁRIO: 135242475710942 01/11/2024 10:27:07. CNPJ: 57.259.394/0001-14

DESTINATÁRIO / REMETENTE: ASSOCIACAO DE PAIS E AMIGOS DOS EXCEPCIONAIS DE GUAIRA. ENDERECO: ANEL VIARIO JULIO ROBINI S/N, 000. BAIRRO / DISTRITO: CENTRO. MUNICIPIO: GUAIRA. UF: SP. TELEFONE / FAX: (17)3331-2760. DATA DA EMISSÃO: 01/11/2024. DATA DA SAÍDA: 01/11/2024.

CÁLCULO DO IMPOSTO table with columns: BASE DE CÁLCULO DO ICMS, VALOR DO ICMS, BASE DE CÁLCULO DO ICMS SUBSTITUIÇÃO, VALOR DO ICMS SUBSTITUIÇÃO, VALOR TOTAL DOS PRODUTOS, VALOR DO FRETE, VALOR DO SEGURO, DESCONTO, OUTRAS DESPESAS ACESSÓRIAS, VALOR DO IPI, VALOR TOTAL DA NOTA.

TRANSPORTADOR / VOLUMES TRANSPORTADOS: FRETE POR CONTA: 9 - SEM FRETE. CÓDIGO ANTT, PLACA DO VEICULO, UF, CNPJ / CPF, INSCRIÇÃO ESTADUAL.

DADOS DOS PRODUTOS / SERVIÇOS table with columns: CÓDIGO PRODUTO, DESCRIÇÃO DO PRODUTO / SERVIÇO, NUMER, CST, CUP, UNID, QTD, VALOR UNITARIO, VALOR DESCONTO, VALOR LIQUIDO, BASE DE CALC ICMS, VALOR ICMS, VALOR IPI, ALIQUOTA % ICMS, IPI.

CÁLCULO DO ISSQN table with columns: INSCRIÇÃO MUNICIPAL, VALOR TOTAL DOS SERVIÇOS, BASE DE CÁLCULO DO ISSQN, VALOR TOTAL DO ISSQN.

DADOS ADICIONAIS: INFORMAÇÕES COMPLEMENTARES: Forma de Pagto.: 3.135,36. RESERVADO AO FISCO. Confere C/ Original.

EDUCAÇÃO DO MUNICÍPIO PROCESSO Nº 51/2022

EDUCAÇÃO DO MUNICÍPIO PROCESSO Nº 51/2022

DATA E HORA DA IMPRESSÃO: 01/11/2024 10:27:49

RDW Tecnologia



57.259.394 ANTONIO MUNIZ DE ASSIS NETO

RUA ZERO DOIS, 465 - CENTRO - GUAIRA - SP - CEP: 14790-000  
Fonc: (17)3331-6161

**DANFE**  
Documento Auxiliar da  
Nota Fiscal Eletrônica  
0 - ENTRADA  
1 - SAÍDA  
Nº 000.000.032  
SÉRIE 001  
FOLHA 2/2



CHAVE DE ACESSO

3524 1157 2593 9400 0114 5500 1000 0000 3215 7259 4263

Consulta de autenticidade no portal nacional da NF-e  
www.nfe.fazenda.gov.br/portal ou no site da Sefaz autorizadora

NATUREZA DA OPERAÇÃO

VENDA DE MERCADORIA ADQUIRIDA OU RECEBIDA DE TERCEIROS

PROTÓCOLO DE AUTORIZAÇÃO DE USO

135242475710942 01/11/2024 10:27:07

INSCRIÇÃO ESTADUAL

322128698111

INSCRIÇÃO ESTADUAL DO SUBSTITUTO TRIBUTÁRIO

CPMF

57.259.394/0001-14

**DADOS DOS PRODUTOS / SERVIÇOS**

CÓDIGO PRODUTO	DESCRIÇÃO DO PRODUTO / SERVIÇO	NCM/SH	CFOP	UNID	QTDE	VALOR UNITÁRIO	VALOR DESCONTO	VALOR LÍQUIDO	BASE DE CÁLC ICMS	VALOR ICMS	VALOR IPI	ALÍQUOTA % ICMS	ALÍQUOTA % IPI
2053	EVA FELPUDO	39219090	000	5102	UN	50,00	5,57	0,00	278,50	0,00	0,00	0,00	0,00
2630	PAPEL CREPOM	48089000	000	5405	UN	44,00	1,58	0,00	69,52	0,00	0,00	0,00	0,00
3118	BORRACHA MERCUR RECORD 40	40169200	000	5102	CX	40,00	0,65	0,00	26,00	0,00	0,00	0,00	0,00
4786	PIXA CREPE 18 X 50 ADELBRAS	48114110	000	5102	UN	22,00	4,78	0,00	105,16	0,00	0,00	0,00	0,00
5054	TERMOLINA LEITOSA ACRILEX 100 ML	39051200	000	5102	UN	1,00	9,08	0,00	9,08	0,00	0,00	0,00	0,00
5059	PISTOLA COLA QUENTE PEQUENA GATTE	85167990	000	5405	UN	1,00	17,92	0,00	17,92	0,00	0,00	0,00	0,00
5060	PISTOLA COLA QUENTE GRANDE GATTE	85167990	000	5405	UN	1,00	23,75	0,00	23,75	0,00	0,00	0,00	0,00
5374	COLA BRANCA 1 KG CASCOREZ EXTRA	35061090	000	5102	UN	5,00	39,90	0,00	199,50	0,00	0,00	0,00	0,00
5409	COLA BRANCA 40 GR MAXI COLA	35061090	000	5102	UN	10,00	0,98	0,00	9,80	0,00	0,00	0,00	0,00
5745	APONTADOR COM DEPOSITO LEO E LEO	82141000	000	5102	UN	25,00	0,95	0,00	23,75	0,00	0,00	0,00	0,00
5751	FITILHO	39219090	000	5102	UN	21,00	2,00	0,00	42,00	0,00	0,00	0,00	0,00
5866	FITAO TRANSPARENTE 48 X 45MM TACK TAPE	39191010	000	5102	UN	23,00	3,38	0,00	77,74	0,00	0,00	0,00	0,00
5969	CANETA RETROPROJETOR 2,0 PRETA JOCAR	96082000	000	5405	UN	17,00	1,78	0,00	30,26	0,00	0,00	0,00	0,00
6026	GIZ BRANCO DELTA MASTER PLASTIFICADO C/ 50 UNI	96099000	000	5102	CX	1,00	3,86	0,00	3,86	0,00	0,00	0,00	0,00
6425	GLITER PVC POTE 3G MAKE+	35061090	000	5102	UN	14,00	0,67	0,00	9,38	0,00	0,00	0,00	0,00
6455	CANETA RETROPROJETOR 2,0 VERMELHA JOCAR	96082000	000	5405	UN	5,00	1,78	0,00	8,90	0,00	0,00	0,00	0,00
6456	CANETA RETROPROJETOR 2,0 AZUL JOCAR	96082000	000	5405	UN	3,00	1,78	0,00	5,34	0,00	0,00	0,00	0,00
6502	DUREX PEQUENO COLORIDO	39191010	000	5102	UN	23,00	1,12	0,00	25,76	0,00	0,00	0,00	0,00
6506	TINTA PVA 37 ML ACRILEX	32131000	000	5102	UN	49,00	4,49	0,00	179,60	0,00	0,00	0,00	0,00
6602	COLA COLORIDA 6 CORES ACRILEX	35061090	000	5102	UN	11,00	10,37	0,00	114,07	0,00	0,00	0,00	0,00
6722	PAPEL CAMURÇA	48081000	000	5405	UN	42,00	1,32	0,00	55,44	0,00	0,00	0,00	0,00
6799	ETIQUETA PIMACO 6180 100 FOLHAS	48219000	000	5102	UN	1,00	76,80	0,00	76,80	0,00	0,00	0,00	0,00
7390	PASTA ELASTICO DE PLASTICO FUME DELLO	42021210	000	5405	UN	4,00	2,35	0,00	9,40	0,00	0,00	0,00	0,00
7400	CLIPS 60 BACCHI COM 220 UNI LINHA LEVE	83059000	000	5102	UN	3,00	13,89	0,00	41,67	0,00	0,00	0,00	0,00
7412	ESTILETE LAMINA LARGA GATTE	82119390	000	5405	UN	7,00	2,14	0,00	14,98	0,00	0,00	0,00	0,00
7643	TBSOURA MULTIUSO 21 CM GATTE	82130000	000	5405	UN	5,00	8,02	0,00	40,10	0,00	0,00	0,00	0,00
7779	GIZ DE CERA GIZAO C/ 12 UNI KOALA	96099000	000	5102	UN	13,00	5,97	0,00	77,61	0,00	0,00	0,00	0,00
7783	COLA PARA ISOPOR E EVA 40 G FRAMA	35061090	000	5102	UN	10,00	2,58	0,00	25,80	0,00	0,00	0,00	0,00
7798	COLA BRANCA 1 KG FRAMA	35061090	000	5102	UN	2,00	14,09	0,00	28,18	0,00	0,00	0,00	0,00
8612	CADERNO BROCHURAO AMARELO 96 FLS JANDAIA	48202000	000	5405	UN	6,00	9,59	0,00	57,54	0,00	0,00	0,00	0,00
8656	PALITO DE MADEIRA P/ SORVETE PONTA QUADRADA C/ 100	44219900	000	5102	UN	3,00	4,59	0,00	13,77	0,00	0,00	0,00	0,00
8717	PLASTICO PARA PLASTIFICACAO 0.5 A4 220X307 MARES	39206299	000	5102	UN	2,00	71,49	0,00	142,98	0,00	0,00	0,00	0,00
8720	REFIL DE COLA QUENTE FINO 1KG MAKE	35052000	000	5102	PC	2,00	48,18	0,00	96,36	0,00	0,00	0,00	0,00
8721	GOMA LACA INCOLOR 100 ML GATO PRETO	32082020	000	5102	UN	2,00	12,25	0,00	24,50	0,00	0,00	0,00	0,00
9207	REFIL DE COLA QUENTE GROSSO 1 KG MAKE +	35052000	000	5102	UN	1,00	48,18	0,00	48,18	0,00	0,00	0,00	0,00
9485	CANETINHA HIDROCOLOR 12 CORES JR 850 PÍLOT	96082000	000	5405	UN	1,00	47,77	0,00	47,77	0,00	0,00	0,00	0,00
9725	ROLO DE ESPUMA 50 MM TIGRE	96034010	000	5102	UN	6,00	3,51	0,00	21,06	0,00	0,00	0,00	0,00
9727	TINTA PVA 100 ML ACRILEX	32131000	000	5102	UN	8,00	10,88	0,00	87,04	0,00	0,00	0,00	0,00
9738	VERNEZ ACRILICO BRILHANTE 100 ML ACRILEX	32100020	000	5405	UN	3,00	11,55	0,00	34,65	0,00	0,00	0,00	0,00
9739	PINCEL 422 N 0 ARTISTICO CONDOR	96033000	000	5102	UN	6,00	10,90	0,00	65,40	0,00	0,00	0,00	0,00

EDUCAÇÃO DO MUNICÍPIO  
PROCESSO Nº 51/2022

Confere C/ Original

**CÁLCULO DO ISSQN**

INSCRIÇÃO MUNICIPAL	VALOR TOTAL DOS SERVIÇOS	BASE DE CÁLCULO DO ISSQN	VALOR TOTAL DO ISSQN
		0	0

**DADOS ADICIONAIS**

INFORMAÇÕES COMPLEMENTARES Cod. Verif: 1768: Forma de Pagto: 3.135.36	RESERVADO AO FISCO

DATA E HORA DA IMPRESSÃO: 01/11/2024 10:27:49



Pedido de materiais

Confere C/ Original

ALINE PAPELARIA 01/10/2024

PRODUTO	UN	QTDE	V.UNIT.	V.TOTAL
Caneta retro projetor preta 2.0	un	17	1,78	30,26
Caneta retro projetor vermelha 2.0	un	5	1,78	8,90
Caneta retro projetor azul 2.0	un	3	1,78	5,34
Cartolina branca	un	15	0,99	14,85
Cartolina dupla face( 8 azul,20 verde,15 amarela,15 vermelha,5 laranja,5 azul claro,4 azul escuro, 8 preta,6 rosa,8 pink,3 anil,3 roxo	un	100	0,99	99,00
Cola 40 gr	un	10	0,98	9,80
Cola quente refil fino	un	2	48,18	96,36
Cola quente refil grossa	un	1	48,18	48,18
Jogo cola colorida	un	11	10,37	114,07
Régua 30 cm	un	4	1,14	4,56
Fita crepe 18x50	un	16	4,78	76,48
Fita empacotadora transparente	un	23	3,38	77,74
Tesoura grande	un	3	8,02	24,06
Eva felpudo(14 branco,4 preto,7 azul escuro,11 verde,8 vermelho,1 amarelo,2 azul claro,1 marron,2 rosa	un	48	5,57	278,50
Apontador c/ deposito	un	25	0,95	23,75
Borracha tam.40	un	40	0,65	26,00
Cola instantanea	un	13	8,83	114,79
Durex colorido(1 amarelo,3 azul,9 vermelho,5 verde,1 azul,2 rosa,2 incolor	un	23	1,12	25,76
Durex grande	un	4	1,39	5,56
Fitolho(2 branco,7 vermelho,4 verde,4 azul,1 branco,3 rosa	un	21	2,00	42,00
Palito de picolé	pct	3	4,59	13,77
Papel camurça(6 vermelho,8 azul,7 amarelo,7 laranja,8 verde,6 rosa	un	42	1,32	55,44
Papel crepon(11 vermelho,6 azul, 5 amarelo,4 laranja,6 verde,4 branca,2 rosa,1 roxo,1 marron	un	40	1,58	63,20
Tesoura escolar s/ponta	un	14	2,16	30,24
Tinta p/artesanato(1 branco,1 vermelho,1 amarelo,2 azul,1 preto,1 marrom,1 rosa,1 verde 37 ml	un	9	4,49	40,41
Caneta permanente preta	un	2	5,62	11,24
Tnt vermelho	mts	2	1,49	2,98
Cola glitter	un	17	3,56	60,52
Papel cartão(7 verde,10 vermelho,6 azul,7 preto,4 branco,1 rosa,2 marron,3 amarelo	un	40	1,34	53,60

EDUCAÇÃO DO MUNICÍPIO  
PROCESSO Nº 51/2022

Massa de modelar c/6		cx	28	4,64	129,92
Giz colorido		cx	4	4,22	16,88
Giz branco		cx	1	3,86	3,86
Gizão de cera	Confere C/ Original	cx	13	5,97	77,61
Estilete grande		un	7	2,14	14,98
Goma laca 100 ml		un	1	12,25	12,25
Pincel atômico (2 preto,2 azul,1 vermelho)		un	5	3,98	19,90
Termolina leitosa		un	1	9,08	9,08
Cola cascorez 1 lt		un	2	39,90	79,80
Cola líquida branca 1 lt		un	1	14,09	14,09
Cola para eva		un	10	2,58	25,80
Glitter em pó(5 dourado,5 vermelho,2 prata1 azul,1 verde)		un	14	0,67	9,38
Pasta de elástico		un	4	2,35	9,40
Papel pardo		un	2	1,02	2,04
Fita dupla face		un	5	6,32	31,60
Pincel 815 nº 14		un	20	3,70	74,00
Pincel 815 nº 08		un	20	2,60	52,00
Pincel 815 nº 18		un	03	4,78	14,34
Jogo de tinta a dedo		cx	6	3,61	21,66
Caderno brochurão 96 fls		un	5	9,59	47,95
Guachê 250 ml(1 marron,1 vermelho,1 azul)		un	3	5,58	16,74
Folha de plástificação		un	2	71,49	142,98
Lantejoul(1 rosa,1 verde, 1 amarelo,1azul)		un	4	0,62	2,48
Papel dobradura(4 verde,4 marron,4 vermelho,4 amarelo)		un	16	0,49	7,84
Papel laminado(6 dourado,6 prateado,6 rosa,6 vermelho,6 azul,6 verde)		un	36	1,45	52,20
Verniz acrílico brilhante 100 ml		un	2	11,55	23,10
Látex branco		un	5	0,88	4,40
Tinta pva 100 ml(2 areia,1 branca,1 vermelha,1 amarela,1 azul,1 preta, 1 marron)		un	8	10,88	87,04
Pincel fino para pintura nº 08		un	6	10,90	65,40
Rolinho de pigmeu de espuma p/pintura 5 cm		un	6	3,51	21,06
Tinta p/ artesnat. 37 ml(6 azul,6 verde,6 vermelha,1 branca,1 preta,4 amarela,3 rosa,2 laranja)		un	29	4,49	130,21
Elástico p/ dinheiro		pct	2	4,72	9,44
Clips nº 6		cx	2	13,89	27,78
Etiqueta 6180		pct	1	76,80	76,80
Revolver para cola quente grossa		un	1	23,75	23,75
Revolver para cola quente fina		un	1	17,92	17,92
Cola líquida de 1 lt		un	1	14,09	14,09
Papel crepom verde		un	4	1,58	6,32
Borrachinha p/ dinheiro c/100		pct	2	4,72	9,44
Caderno brochurão 96 fls (ref.pincel 22)		un	1	9,59	9,59

EDUCAÇÃO DO MUNICÍPIO  
PROCESSO Nº 51/2022



SISBB - SISTEMA DE INFORMACOES BANCO DO BRASIL  
 25/11/2024 - AUTOATENDIMENTO - 09.33.28  
 8670308670 - 0001

Comprovante Pix

CLIENTE: ASSOCIACAO P A E GUIAIRA  
 AGENCIA: 8670-3 CONTA: 1.134-7

=====

SOBRE A TRANSACAO

=====

ID: E0000000020241125123231878996291  
 CNPJ DO PAGADOR: 48.448.526/0001-65  
 VALOR: R\$148,52  
 TARIFA: R\$1,00  
 DATA: 25/11/2024 - 09:32:59  
 DESCRICAO: NF. 1017.

PAGO PARA: Vera Lucia de Oliveira Cardoso  
 CNPJ: 1.563.702/0001-46  
 CHAVE PIX: 01563702000146  
 INSTITUICAO: 79052122 CCPI ALIANÇA  
 AGENCIA: 0715 - CONTA: 0000000000000270108  
 TIPO DE CONTA: Conta Corrente

*Marcos Paulo Galvão*  
 - 25/11/2024 09:32:59

Esta transação pode ser tarifada em até 0,99%,  
 com valor máximo de R\$10,00. O valor definitivo  
 poderá ser consultado no BBDPJ.

Notificacao enviada em: 25/11/2024 - 09:33:00

DOCUMENTO: 112501  
 AUTENTICACAO SISBB: 0.4AB.9D4.0E7.806.614

Central de Atendimento BB  
 4004 0001  
 Consultas, informacoes e servicos transacionais.

SAC BB  
 0800 729 0722  
 Informacoes, reclamacoes, cancelamento de produ-  
 tos e servicos.

Ouvidoria  
 0800 729 5678  
 Reclamacoes nao solucionadas nos canais  
 habituais agencia, SAC e Demais canais de  
 atendimento.

Atendimento a deficientes auditivos ou fala  
 0800 729 0088  
 Informacoes, reclamacoes, cancelamento de cartao  
 e outros produtos e servicos de Ouvidoria.

*Agus*

**EDUCAÇÃO DO MUNICÍPIO**  
**PROCESSO Nº 51/2022**

**Confere C/ Original**

RECIBO DE VERA LUCIA DE OLIVEIRA CARDOSO - ME OS PRODUTOS / SERVIÇOS CONSTANTES DA NOTA FISCAL INDICADO AO LADO  
 EMISSÃO: 06/11/2024 - DEST. / REM.: ASSOC PAIS E AMIGOS DOS EXCEPC GUAIRA - VALOR TOTAL: R\$ 148,52

NF-e  
 Nº 000001011  
 SÉRIE 001

DATA DE RECEBIMENTO IDENTIFICAÇÃO E ASSINATURA DO RECEBEDOR

IDENTIFICAÇÃO DO EMITENTE  
**VERA LUCIA DE OLIVEIRA CARDOSO - ME**  
 AV. EMILIO DE ANDRADE, 101 - COHAB  
 2 - CEP:14790-000 - GUAIRA - SP  
 TEL: (17)3331-7522

**DANFE**  
 DOCUMENTO AUXILIAR DA  
 NOTA FISCAL ELETRÔNICA  
 0 - ENTRADA  
 1 - SAÍDA  
 Nº 000001011 fl. 1 / 1  
 SÉRIE 001



CHAVE DE ACESSO  
 3524 1101 5637 0200 0146 5500 1000 0010 1119 6670 4718

Consulta de autenticidade no portal nacional da NF-e  
 www.nfe.fazenda.gov.br/portal  
 ou no site da Sefaz Autorizadora

NATUREZA DE OPERAÇÃO  
 Venda Dentro do Est Prod Isent/VENDA DENTRO ESTADO

INSCRIÇÃO ESTADUAL INSCRIÇÃO ESTADUAL DO SUBST. TRIB. CNPJ / CPF  
 322020512119 01.563.702/0001-46

DESTINATÁRIO / REMETENTE CNPJ / CPF DATA DA EMISSÃO  
 ASSOC PAIS E AMIGOS DOS EXCEPC GUAIRA 48.448.526/0001-65 06/11/2024

ENDEREÇO BAIRRO / DISTRITO CEP DATA SAÍDA / ENTRADA  
 ANEL VIARIO JULIO ROBINI, PROLONG. RUA 26 S/N, CENTRO 14790-000 06/11/2024

MUNICÍPIO UF INSCRIÇÃO ESTADUAL HORA DA SAÍDA  
 GUAIRA SP 13:12:00

CÁLCULO DO IMPOSTO						VALOR TOTAL DOS PRODUTOS
BASE DE CÁLCULO DO ICMS	VALOR DO ICMS	BASE CÁLC. ICMS SUBST.	VALOR DO ICMS SUBST.	VALOR APROX. DOS TRIBUTOS		148,52
0,00	0,00	0,00	0,00	40,80		
VALOR DO FRETE	VALOR DO SEGURO	DESCONTO	OUTRAS DESP. ACESS.	VALOR DO IPI	VALOR TOTAL DA NOTA	148,52
0,00	0,00	0,00	0,00	0,00		

TRANSPORTADOR / VOLUMES TRANSPORTADOS  
 RAZÃO SOCIAL FRETE POR CONTA CÓDIGO ANTT PLACA DO VEÍCULO UF CNPJ / CPF  
 0 - REMETENTE

ENDEREÇO MUNICÍPIO UF INSCRIÇÃO ESTADUAL

QUANTIDADE ESPÉCIE MARCA NUMERAÇÃO PESO BRUTO PESO LIQUIDO

DADOS DO PRODUTO / SERVIÇOS													
CODIGO PROD. / SERV.	DESCRIÇÃO DO PRODUTO / SERVIÇO	NCM	CSOSN	CEP	TEND	QUANT	VALOR CONTÁBIL	VALOR DESPESAS	VALOR OUTROS	BASE CÁLC. ICMS	VALOR ICMS	VALOR IPI	VALOR PIS/COFINS
10796	FILTROS PAPEL BRIGITTA 103 Valor Aprox dos Tributos R\$: 3,39 Federais e 1,92 Estaduais.	48232096	0500	5405	UN	4,000	3,98	0,00	15,96	0,00	0,00	0,00	0,00
21286	TOALHA DE PAPEL BIANCO C/2 Valor Aprox dos Tributos R\$: 2,33 Federais e 2,16 Estaduais.	48188090	0500	5405	PC	3,000	5,99	0,00	17,97	0,00	0,00	0,00	0,00
13628	QUEROSENE BUFALO TRADIC. 1 LT Valor Aprox dos Tributos R\$: 4,02 Federais e 23,90 Estaduais.	27101918	0102	5102	UN	4,000	23,90	0,00	95,80	0,00	0,00	0,00	0,00
17859	INSETICIDA SBP 380ML Valor Aprox dos Tributos R\$: 0,80 Federais e 2,28 Estaduais.	38089118	0102	5102	UN	1,000	18,99	0,00	18,99	0,00	0,00	0,00	0,00

**EDUCAÇÃO DO MUNICÍPIO**  
 PROCESSO Nº 51/2022

Confere C/ Original

DADOS ADICIONAIS  
 INFORMAÇÕES COMPLEMENTARES  
 Data de pagamento: ate dia 30/11/2024 Valor Aprox dos Tributos R\$: 10,54 Federais e 30,26 Estaduais, Fonte:IBPT/empresometro.com.br 42CA6E.  
 RESERVADO AO FISCO

SISBB - SISTEMA DE INFORMACOES BANCO DO BRASIL  
 25/11/2024 - AUTOATENDIMENTO - 09.57.52  
 8670308670 0001

Comprovante Pix

CLIENTE: ASSOCIACAO P A E GUAIRA  
 AGENCIA: 8670-3 CONTA: 1.134-7

-----  
 SOBRE A TRANSACAO

ID: E0000000020241125125619073475899  
 CNPJ DO PAGADOR: 48.448.526/0001-65  
 VALOR: R\$150,00  
 TARIFA: R\$1,00  
 DATA: 25/11/2024 - 09:57:22  
 DESCRICAO: NF. 6421 (parcial).

PAGO PARA: Comercial Guaireense de Gas Ltda  
 CNPJ: 2.923.745/0001-58  
 CHAVE PIX: +5517991233434  
 INSTITUICAO: 79052122 CCPI ALIANÇA  
 AGENCIA: 0715 - CONTA: 00000000000000937663  
 TIPO DE CONTA: Conta Corrente

*Marcelo Paulo Galvão*  
 Financeiro  
 25/11/2024

-----  
 Esta transação pode ser tarifada em até 0,99%,  
 com valor máximo de R\$10,00. O valor definitivo  
 poderá ser consultado no BBDPJ.

-----  
 Notificacao enviada em: 25/11/2024 - 09:57:23

-----  
 DOCUMENTO: 112502  
 AUTENTICACAO SISBB: F.C94.60B.28A.125.9D4

-----  
 Central de Atendimento BB  
 4004 0001  
 Consultas, informacoes e servicos transacionais.

SAC BB  
 0800 729 0722  
 Informacoes, reclamacoes, cancelamento de produ-  
 tos e servicos.

Ouvidoria  
 0800 729 5678  
 Reclamacoes nao solucionadas nos canais  
 habituais agencia, SAC e Demais canais de  
 atendimento.

Atendimento a deficientes auditivos ou fala  
 0800 729 0088  
 Informacoes, reclamacoes, cancelamento de cartao  
 e outros produtos e servicos de Ouvidoria.

*Aguis*

EDUCAÇÃO DO MUNICÍPIO  
 PROCESSO Nº 51/2022

Confere C/ Original



<b>IDENTIFICAÇÃO DO EMITENTE</b>  <b>COMERCIAL GUAIRENSE DE GAS LTDA</b>  AV. 33 N. 140 - JD ELDORADO 14790-000 GUAIRA - SP (17) 3331-3230		<b>DANFE</b> DOCUMENTO AUXILIAR DA NOTA FISCAL ELETRÔNICA  0-ENTRADA 1-SAÍDA <b>1</b>  6.421 SÉRIE 1 FOLHA 1/1	  CHAVE DE ACESSO 3524 0902 9237 4500 0158 5500 1000 0064 2110 0000 0999  Consulta de autenticidade no portal nacional da NF-e <a href="http://www.nfe.fazenda.gov.br/portal">www.nfe.fazenda.gov.br/portal</a> ou no site da Sefaz Autorizadora
NATUREZA DA OPERAÇÃO <b>VENDA</b>		PROTOCOLO DE AUTORIZAÇÃO DE USO 135242150883647 26/09/2024 10:03:27	
INSCRIÇÃO ESTADUAL 322.022.143.117	INSCRIÇÃO ESTADUAL DO SUBST. TRIBUT.	CNPJ 02.923.745/0001-58	

<b>DESTINATÁRIO</b> NOME / RAZÃO SOCIAL <b>ASSOCIAÇÃO DE PAIS E AMIGOS DOS EXCEPCIONAIS DE GUAIRA</b>		CNPJ <b>48.448.526/0001-65</b>	DATA DA EMISSÃO <b>26/09/2024</b>
ENDEREÇO <b>ANEL VIARIO JULIO ROBINI PROLONGAMENTO DA RUA 26</b>		BAIRRO / DISTRITO <b>CENTRO</b>	CEP <b>14790-000</b>
MUNICÍPIO <b>GUAIRA</b>	UF <b>SP</b>	FONE / FAX <b>3331-2760</b>	INSCRIÇÃO ESTADUAL <b>02.923.745/0001-58</b>
		HORA DA SAÍDA <b>10:03:27</b>	

<b>FATURA / DUPLICATA</b> <b>PARCELAS</b> 001 15/11/2024 850,00					
<b>CÁLCULO DO IMPOSTO</b>					
BASE CÁLC ICMS <b>0,00</b>	VALOR ICMS <b>0,00</b>	BASE CÁLC ICMS ST <b>0,00</b>	VALOR ICMS ST <b>0,00</b>	TOTAL DOS PRODUTOS <b>850,00</b>	
VALOR FRETE <b>0,00</b>	VALOR SEGURO <b>0,00</b>	VALOR DESCONTO <b>0,00</b>	OUTRAS DESP <b>0,00</b>	VALOR IPI <b>0,00</b>	TOTAL DA NOTA <b>850,00</b>

<b>TRANSPORTADOR / VOLUMES TRANSPORTADOS</b>						
NOME / RAZÃO SOCIAL <b>COMERCIAL GUAIRENSE DE GAS LTDA ME</b>		FRETE POR CONTA <b>0-Remetente</b>	CÓDIGO ANTT	PLACA DO VEIC	UF <b>SP</b>	CNPJ
ENDEREÇO <b>AV. 33 N. 140</b>		MUNICÍPIO <b>GUAIRA</b>		INSCRIÇÃO ESTADUAL		
QUANTIDADE	ESPECIE	MARCA	NUMERAÇÃO	PESO BRUTO	PESO LÍQUIDO	

DADOS DOS PRODUTOS / SERVIÇOS											
CÓDIGO PRODUTO	DESCRIÇÃO DO PRODUTO / SERVIÇO	NCM/SH	CST	CFOP	UNID	QUANT	VALOR UNIT	VALOR TOTAL	B.CÁLC ICMS	VALOR ICMS	ALÍQ. ICMS
3	GAS(ES) DE PETRÓLEO GLP 45 KGS	27111910	061	5656	KG	2	425,00	850,00	0,00	0,00	

**EDUCAÇÃO DO MUNICÍPIO  
PROCESSO Nº 51/2022**

**Confere C/ Original**

<b>DADOS ADICIONAIS</b> INFORMAÇÕES COMPLEMENTARES VOCE PAGOU APROXIMADAMENTE: R\$ 34,00 TRIB. FEDERAIS / R\$ 34,00 TRIB. ESTADUAIS / R\$ 0,00 TRIB. MUNICIPAIS. FONTE: IBPT	RESERVADO AO FISCO 1339 - R\$ 150,00 - 25/10/24 1334 - R\$ 150,00 - 25/11/24
--	--

RECEBEMOS DE COMERCIAL GUAIRENSE DE GAS LTDA OS PRODUTOS E/OU SERVIÇOS CONSTANTES DA NOTA FISCAL ELETRÔNICA Nº 6.421. EMISSÃO: 26/09/2024 VALOR TOTAL: 850,00 DESTINATÁRIO: ASSOCIAÇÃO DE PAIS E AMIGOS DOS EXCEPCIONAIS DE GUAIRA - ANEL VIARIO JULIO ROBINI PROLONGAMENTO DA RUA 26, 0, CENTRO, 14790-000-GUAIRA-SP	<b>NF-e</b> <b>6.421</b> <b>CÓDIGO</b>
DATA DO RECEBIMENTO	IDENTIFICAÇÃO E ASSINATURA DO RECEBEDOR



25/11/2024 - BANCO DO BRASIL 10:44:43  
867008670 SEGUNDA VIA 0001

COMPROVANTE DE TRANSFERENCIA  
DE CONTA CORRENTE P/ CONTA CORRENTE

CLIENTE: ASSOCIACAO P A E GUAIRA  
AGENCIA: 8670-3 CONTA: 1.134-7

DATA DA TRANSFERENCIA 25/11/2024  
NR. DOCUMENTO 553.371.000.105.273  
VALOR TOTAL 3.625,95

\*\*\*\*\* TRANSFERIDO PARA:

CLIENTE: AUTO POSTO AVENIDA DE GUA  
AGENCIA: 3371-5 CONTA: 105.273-X  
NR. DOCUMENTO 558.670.000.001.134

NR.AUTENTICACAO 3.175.972.1E5.3E7.09D

*[Handwritten Signature]*  
Marcos Vinícius Galvão  
Financeiro  
CRANCO T. J. M. M. M.

*Agus*

EDUCAÇÃO DO MUNICÍPIO  
PROCESSO Nº 51/2022

Confere C/ Original

RECEBEMOS DE AUTO POSTO AVENIDA DE GUAIRA LTDA, OS PRODUTOS CONSTANTES DA NOTA FISCAL INDICADA AO LADO

DATA DE RECEBIMENTO IDENTIFICAÇÃO E ASSINATURA DO RECEBEDOR

NF-e  
N.º: 000001807  
SÉRIE: 002

**POSTO AVENIDA**  
AUTO POSTO AVENIDA DE GUAIRA LTDA  
AVENIDA JOSE FLORES, 600  
MIGUEL FABIANO GUAIRA SP  
Telefone/Fax: (017)3331-2888 CEP: 14790000

**DANFE**  
Documento Auxiliar de  
Nota Fiscal Eletrônica

**SAÍDA**  
N.º: 000001807  
SÉRIE: 002  
Page 1 of 1



CHAVE DE ACESSO DA NF-e E CONSULTA DE AUTENTICIDADE NO SITE WWW.NFE.FAZENDA.GOV.BR  
3524 1102 8755 0700 0114 5500 2000 0018 0710 2121 0975

Consulta de autenticidade no portal nacional da NF-e  
www.nfe.fazenda.gov.br/portal ou no site da Sefaz  
Autorizadora

NATUREZA DA OPERAÇÃO  
LANC DOC FISCAL REGISTRADO EM ECF - DE

INSCRIÇÃO ESTADUAL INE. ESTADUAL DO SUBSTITUTO TRIBUTARIO CNPJ PROTOCOLO DE AUTORIZAÇÃO DE USO  
322022046112 02.875.507/0001-14 135242496690776 04/11/2024 10:29:55

**DESTINATÁRIO/REMETENTE**

NOME RAZÃO SOCIAL CNPJ/CPF  
ASSOCIACAO DE PAIS E AMIGOS DOS EXCEPCIONAIS 48448526000165

ENDEREÇO BAIRRO/DISTRITO CEP  
ANEL VIARIO,S/N CENTRO 14790000

MUNICIPIO FONE/FAX UF INSCRIÇÃO ESTADUAL  
GUAIRA 1733312760 SP

DATA DA EMISSÃO  
04/11/2024

DATA DA ENTRADA  
DATA DE SAÍDA  
04/11/2024

**FATURA/DUPLICATA**

**CÁLCULO DO IMPOSTO**

BASE DE CÁLCULO DO ICMS	VALOR DO ICMS	BASE DE CÁLCULO DO ICMS SUBSTITUIÇÃO	VALOR DO ICMS SUBSTITUIÇÃO	VALOR TOTAL DOS PRODUTOS
0,00	0,00	0,00	0,00	3.758,93
VALOR DO FRETE	VALOR DO SEGURO	DESCONTO	OUTRAS DESPESAS ACESSÓRIAS	VALOR DO IPI
0,00	0,00	0,00	0,00	0,00
				VALOR TOTAL DA NOTA
				3.758,93

**TRANSPORTADOR/VOLUMES TRANSPORTADOS**

RAZÃO SOCIAL FRETE POR CONTA CÓDIGO ANTT PLACA DO VEICULO UF CNPJ/CPF  
9 - EMITENTE 9 1 - DESTINATÁRIO MUNICIPIO UF INSCRIÇÃO ESTADUAL

ENDEREÇO MUNICIPIO

QUANTIDADE	ESPECIE	MARCA	NUMERAÇÃO	PESO BRUTO	PESO LÍQUIDO

**DADOS DO PRODUTO/SERVIÇO**

CÓD. PROD.	DESCRIÇÃO DO PRODUTO / SERVIÇO	NCM	CST	CFOP	UNIDADE	QUANTIDADE	V.UNITÁRIO	V.TOTAL	BC ICMS	V. ICMS	V. IPI	ALIQ. ICMS	ALIQ. IPI
1	GASOLINA COMUM	27101259	061	5929	L	21,981	6,050	132,98	0,00	0,00	0,00	0	0
2439	ICMS monofásico sobre combustíveis cobrado anteriormente conforme Convenio ICMS 199/2022. Base de Cálculo '21.981' (em litros). ICMS Monofásico Retido R\$ 30,16 OLEO DIESEL B S10 ADITIVADO	27101921	061	5929	L	598,341	6,060	3625,95	0,00	0,00	0,00	0	0
	ICMS monofásico sobre combustíveis cobrado anteriormente conforme Convenio ICMS 199/2022. Base de Cálculo '598.341' (em litros). ICMS Monofásico Retido R\$ 636,34												

**EDUCAÇÃO DO MUNICÍPIO**  
PROCESSO Nº 51/2022

**Pagamento Parte**  
**R\$ 3625,95**

**CÁLCULO DO ISSQN**

INSCRIÇÃO MUNICIPAL	VALOR TOTAL DOS SERVIÇOS	BASE DE CÁLCULO DO ISSQN	VALOR DO ISSQN
	0,00	0,00	0,00

**DADOS ADICIONAIS**

INFORMAÇÕES COMPLEMENTARES  
Val. Aprox. Tributos Estadual: 468,62 (12,47%), Federal: 9,29 (0,25%), Municipal: 0,00 (0,00%) Fonte: IBPT  
ICMS monofásico sobre combustíveis cobrado anteriormente conforme Convenio ICMS 199/2022  
GASOLINA COMUM ICMS monofásico retido: R\$ 30,16 OLEO DIESEL B S10 ADITIVADO ICMS monofásico retido: R\$ 636,34  
\*\* 15-11-2024 \* \* \* \* \*  
Placa DJM-7850 Motorista: JIVAGO KM 1, Placa GAL-A000 Motorista: MARCELO K M 1, Placa STK-7A06 Motorista: MARCELO KM 1, Placa DJM-7850 Motorista: JIVAGO KM 111, Placa STK-7A06 Motorista: MARCELO KM 1, Placa DJM-7850 Motorista: JIVAGO KM 1  
REFERENTE NFC-e: 6168, 7375, 8887, 10447, 11417, 11747

1134 → R\$ 3625,95  
657 → R\$ 332,98

**Confere C/ Original**

25/11/2024 - BANCO DO BRASIL - 12:48:59  
867008670 SEGUNDA VIA 0001

COMPROVANTE DE TRANSFERENCIA  
DE CONTA CORRENTE P/ CONTA CORRENTE

CLIENTE: ASSOCIACAO P A E GUAIRA  
AGENCIA: 8670-3 CONTA: 1.134-7

DATA DA TRANSFERENCIA 25/11/2024  
NR. DOCUMENTO 550.475.000.000.657  
VALOR TOTAL 250,70

\*\*\*\*\* TRANSFERIDO PARA:  
CLIENTE: APAE  
AGENCIA: 0475-8 CONTA: 657-2  
NR. DOCUMENTO 558.670.000.001.134

NR.AUTENTICACAO 6.CF2.010.FDB.001.E8C

*Daniela Campos da Silva*

*Unimed*

*[Signature]*  
Marcos Paulo Galvão  
Financeiro

*Argus*

Confere C/ Original

EDUCAÇÃO DO MUNICÍPIO  
PROCESSO Nº 51/2022

irefox

25/11/2024 - BANCO DO BRASIL - 12:49:16  
867008670 SEGUNDA VIA 0001  
COMPROVANTE DE TRANSFERENCIA  
DE CONTA CORRENTE P/ CONTA CORRENTE

*Gilda dos Santos Silveira*  
*Unimed*

CLIENTE: ASSOCIACAO P A E GUAIRA  
AGENCIA: 8670-3 CONTA: 1.134-7

DATA DA TRANSFERENCIA 25/11/2024  
NR. DOCUMENTO 550.475.000.000.657  
VALOR TOTAL 451,40

*[Signature]*  
Marcos Paulo Galvão  
Financeiro

\*\*\*\*\* TRANSFERIDO PARA:  
CLIENTE: APAE  
AGENCIA: 0475-8 CONTA: 657-2  
NR. DOCUMENTO 558.670.000.001.134

NR. AUTENTICACAO 7.429.160.475.1Fl.F64

*Regus*

EDUCAÇÃO DO MUNICÍPIO  
PROCESSO Nº 51/2022

Confere C/ Original



25/11/2024 - BANCO DO BRASIL - 12:49:32  
867008670 SEGUNDA VIA 0002

COMPROVANTE DE TRANSFERENCIA  
DE CONTA CORRENTE P/ CONTA CORRENTE

*Ivete Romilson  
Unimed*

CLIENTE: ASSOCIACAO P A E GUAIRA  
AGENCIA: 8670-3 CONTA: 1.134-7

DATA DA TRANSFERENCIA 25/11/2024  
NR. DOCUMENTO 550.475.000.000.657  
VALOR TOTAL 451,40

*[Signature]*  
Marcos Paulo Galvão  
Financeiro  
09/11/2024 T.4000-450

\*\*\*\*\* TRANSFERIDO PARA:  
CLIENTE: APAE  
AGENCIA: 0475-8 CONTA: 657-2  
NR. DOCUMENTO 558.670.000.001.134

NR.AUTENTICACAO D.8CF.AE7.CE3.50E.138

*Argus*

EDUCAÇÃO DO MUNICÍPIO  
PROCESSO Nº 51/2022

Confere C/ Original

25/11/2024 - BANCO DO BRASIL - 12:49:47  
867008670 SEGUNDA VIA 0003

COMPROVANTE DE TRANSFERENCIA  
DE CONTA CORRENTE P/ CONTA CORRENTE

*Luciene Ap. Mortari Cipriano*

CLIENTE: ASSOCIACAO P A E GUAIRA  
AGENCIA: 8670-3 CONTA: 1.134-7

*Unimed*

DATA DA TRANSFERENCIA 25/11/2024  
NR. DOCUMENTO 550.475.000.000.657  
VALOR TOTAL 250,70

*[Handwritten Signature]*  
Marcos Celso Galvão  
Financeiro

\*\*\*\*\* TRANSFERIDO PARA:

CLIENTE: APAE  
AGENCIA: 0475-8 CONTA: 657-2  
NR. DOCUMENTO 558.670.000.001.134

NR.AUTENTICACAO 6.COF.1DE.17B.8BE.44D

*Agus*

EDUCAÇÃO DO MUNICÍPIO  
PROCESSO Nº 51/2022

Confere C/ Original

irefox

25/11/2024 - BANCO DO BRASIL - 12:50:03  
867008670 SEGUNDA VIA 0002  
COMPROVANTE DE TRANSFERENCIA  
DE CONTA CORRENTE P/ CONTA CORRENTE

Marcos Paulo Galvão  
Unimed

CLIENTE: ASSOCIACAO P A E GUAIRA  
AGENCIA: 8670-3 CONTA: 1.134-7

DATA DA TRANSFERENCIA 25/11/2024  
NR. DOCUMENTO 550.475.000.000.657  
VALOR TOTAL 275,70

\*\*\*\*\* TRANSFERIDO PARA:

CLIENTE: APAE  
AGENCIA: 0475-8 CONTA: 657-2  
NR. DOCUMENTO 558.670.000.001.134

NR.AUTENTICACAO 0.17F.D09.B29.1E0.5F9

Marcos Paulo Galvão  
Financeliro  
02450 7.000400

Agus

Confere C/ Original

EDUCAÇÃO DO MUNICÍPIO  
PROCESSO Nº 51/2022

25/11/2024 - BANCO DO BRASIL - 15:13:39  
 867008670 SEGUNDA VIA 0001  
 COMPROVANTE DE TRANSFERENCIA  
 DE CONTA CORRENTE P/ CONTA CORRENTE

*Mauro de Mates  
Unimed*

CLIENTE: ASSOCIACAO P A E GUAIRA  
 AGENCIA: 8670-3 CONTA: 1.134-7

DATA DA TRANSFERENCIA 25/11/2024  
 NR. DOCUMENTO 550.475.000.000.657  
 VALOR TOTAL 451,40

*[Signature]*  
 Marcos Galvão  
 Financeiro

\*\*\*\*\* TRANSFERIDO PARA:  
 CLIENTE: APAE  
 AGENCIA: 0475-8 CONTA: 657-2  
 NR. DOCUMENTO 558.670.000.001.134

NR.AUTENTICACAO 9.8F4.632.38B.049.752

*Argus*

Confere C/ Original

EDUCAÇÃO DO MUNICÍPIO  
 PROCESSO Nº 51/2022



25/11/2024 - BANCO DO BRASIL - 14:52:14  
047500475 0001

## COMPROVANTE DE PAGAMENTO DE TITULOS

CLIENTE: APAE  
AGENCIA: 0475-8 CONTA: 657-2

-----  
BCO COOPERATIVO SICREDI S.A.

74891124202419350715904968321010898110000674530

BENEFICIARIO:

UNIMED DE BARRETOS COOPERATIVA

NOME FANTASIA:

UNIMED DE BARRETOS COOPERATIVA

CNPJ: 71.925.531/0001-33

BENEFICIARIO FINAL:

UNIMED DE BARRETOS COOPERATIVA

CNPJ: 71.925.531/0001-33

PAGADOR:

ASSOCIACAO DE PAIS E AMIGOS DOS EXC

CNPJ: 48.448.526/0001-65

-----  
NR. DOCUMENTO 112.504  
DATA DE VENCIMENTO 25/11/2024  
DATA DO PAGAMENTO 25/11/2024  
VALOR DO DOCUMENTO 6.745,30  
VALOR COBRADO 6.745,30  
-----

NR.AUTENTICACAO E.0EC.EA2.D54.7A2.F70  
-----

Central de Atendimento BB  
4004 0001 Capitais e regioes metropolitanas  
0800 729 0001 Demais localidades.  
Consultas, informacoes e servicos transacionais.

SAC BB  
0800 729 0722  
Informacoes, reclamacoes, cancelamento de  
produtos e servicos.

Ouvidoria  
0800 729 5678  
Reclamacoes nao solucionadas nos canais  
habituais agencia, SAC e demais canais de  
atendimento.

Atendimento a Deficientes Auditivos ou de Fala  
0800 729 0088  
Informacoes, reclamacoes, cancelamento de cartao,  
outros produtos e servicos de Ouvidoria.

  
Marcos Paulo Galvão  
Financeiro  
CAISP T-000480

Confere C/ Original

EDUCAÇÃO DO MUNICÍPIO  
PROCESSO N° 51/2022

UNIMED DE BARRETOS COOPERATIVA DE TRAB. MÉDICO  
 RUA 18, 275 - CENTRO  
 CEP: 14780-060 - BARRETOS - SP  
 FONE ( 17) 3321-0400 FAX (17) 3321-0400  
 CNPJ 71.925.531/0001-33 INSCR. MUNICIPAL

**FATURA DE SERVIÇO**

COMPETÊNCIA	EMISSÃO	VENCIMENTO	FATURA
11/2024	01/11/2024	25/11/2024	8195924

RACAO  
**APAE GUAIRA** CNPJ/CPF 48448526000165  
**ANEL VIARIO JULIO ROBINI 0 SN** CENTRO  
**14790000 GUAIRA** SP

ATOS PRINCIPAIS		
C MENSALIDADE		6.545,30
ATOS ACESSORIOS		
C COBRANCA DE CO-PARTICIPACA		200,00

Confere C/ Original

EDUCAÇÃO DO MUNICÍPIO  
 PROCESSO Nº 51/2022

**LEI DA TRANSPARÊNCIA PÚBLICA**  
 Em cumprimento ao disposto na Lei Federal nº 12.761, de 08 de dezembro de 2012, informamos que as informações dos dados constantes nos Planos de Assistência à Saúde (PAS) são disponibilizadas em seu site.

TRIBUTOS	ALÍQUOTA
PIS - Contribuição Social para o Programa de Integração Social	0,65%
COFINS - Contribuição para o Financiamento da Seguridade Social	4,65%

Observação:  
 As bases de cálculo dos tributos acima mencionados poderão variar em decorrência das legislações locais.

NÚMERO NÚMERO	ESPECIE DOC	QUANTIDADE	VALOR	ESPECIE	AGÊNCIA COBRAR
24/224193-5	RC		6.745,30	RS	0715.04.96832

AUTENTICAÇÃO MECÂNICA

**Sicredi** | **748-X** | **74891.12420 24193.507159 04968.321010 8 99110000674530**

LOCAL DE PAGAMENTO: **PREFERENCIALMENTE EM CANAIS ELETRÔNICOS DA SUA INSTITUIÇÃO FINANCEIRA** DATA: **25/11/2024**

DEBENTE: **UNIMED DE BARRETOS COOPERATIVA DE TRAB. MÉDICO - CNPJ 71.925.531/0001-33** AGENCIA: **0715.04.96832**

DATA DO DOCUMENTO	NÚMERO DO DOCUMENTO	ESPECIE DOC	QUANTIDADE	DATA DO VENCIMENTO	VALOR
01/11/2024	15500619591124	RC	N	01/11/2024	24/224193-5

COBRANCA SIMPLES-RCR ESPECIE: **RS** VALOR: **6.745,30**

TEXTO DE RESPONSABILIDADE DO DEBENTE:

APOS VENCIMENTO COBRAR JUROS MORA DE 1,00% AO MÊS  
 APOS VENCIMENTO COBRAR MULTA DE 2,00%

**NAO RECEBER APO 30 DIAS DE VENCIMENTO**

RACAO  
**APAE GUAIRA** CNPJ 48448526000165  
**ANEL VIARIO JULIO ROBINI 0 SN** CENTRO  
**14790000 GUAIRA** SP



AUTENTICAÇÃO MECÂNICA - Ficha de Compensação



**UNIMED DE BARRETOS COOPERATIVA DE TRABALHO MÉDICO**

Listagem do Demonstrativo do Faturamento de 01/11/2024 a 30/11/2024

Empresa: 001550 - APAE GUAIRA Nº Contrato: 001550  
CNPJ: 484485260001

Competência: 11/2024

48448526000165

Código	Nome	PL	DI Nasc.	Nr. Matrícula	Adicional Inscrição	Outros	Manutenção	Repasse Cooperativo	Total	
<b>BARBARA MENDES DE LIMA</b>										
1550.000024.00-0	BARBARA MENDES DE LIMA	UPV	08/03/1995	29	TITULAR		0,00	225,70	0,00	225,70
<b>Total Família: 476,40</b>										
<b>DANIELA CAMPOS DA SILVA</b>										
1550.000003.00-2	DANIELA CAMPOS DA SILVA	UPV	16/01/1978	46	TITULAR		0,00	225,70	25,00	250,70
<b>Total Família: 250,70</b>										
<b>DENISE APARECIDA DOS SANTOS OLIVEIRA</b>										
1550.000004.00-0	DENISE APARECIDA DOS SANTOS OLIVEIRA	UPV	27/07/1961	43	TITULAR		0,00	225,70	0,00	225,70
09-2	ANTONIO FRANCISCO DE OLIVEIRA NETO	UPV	31/03/1978	48	CONJUGE		0,00	225,70	0,00	225,70
30-0	MARIA EDUARDA DOS SANTOS OLIVEIRA	UPV	04/09/2010	34	FILHA		0,00	225,70	0,00	225,70
<b>Total Família: 677,10</b>										
<b>ERICA CRISTINA DA SILVA ANGELINO OLIVEIRA</b>										
1550.000027.00-9	ERICA CRISTINA DA SILVA ANGELINO OLIVEIRA	UPV	27/01/1978	46	TITULAR		0,00	225,70	25,00	250,70
<b>Total Família: 250,70</b>										
<b>GILDA DOS SANTOS SILVERIO</b>										
1550.000005.00-5	GILDA DOS SANTOS SILVERIO	UPV	18/02/1974	50	TITULAR		0,00	225,70	0,00	225,70
10-2	OTAVIO SILVERIO SILVA	UPV	18/04/2008	18	FILHO		0,00	225,70	0,00	225,70
<b>Total Família: 451,40</b>										
<b>IVETE DOMICIANO</b>										
1550.000001.00-1	IVETE DOMICIANO	UPV	24/11/1963	50	TITULAR		0,00	225,70	0,00	225,70
30-3	LETICIA DOMICIANO DA COSTA	UPV	02/07/1999	25	FILHA		0,00	225,70	0,00	225,70
<b>Total Família: 451,40</b>										
<b>JULIANA GUEDES VIANA</b>										
1550.000023.00-3	JULIANA GUEDES VIANA	UPV	08/07/1998	30	TITULAR		0,00	225,70	0,00	225,70
10-0	JOAO PEDRO VIANA COUTINHO	UPV	19/03/2008	15	FILHO		0,00	225,70	0,00	225,70
<b>Total Família: 476,40</b>										
<b>LUCIENE APARECIDA MORTARI CIPRIANO</b>										
1550.000008.00-4	LUCIENE APARECIDA MORTARI CIPRIANO	UPV	07/09/1959	55	TITULAR		0,00	225,70	25,00	250,70
<b>Total Família: 250,70</b>										
<b>LUZIA MARIA GONCALVES</b>										
1550.000009.00-0	LUZIA MARIA GONCALVES	UPV	08/10/1954	70	TITULAR		0,00	225,70	25,00	250,70
<b>Total Família: 250,70</b>										
<b>MARCIA APARECIDA DE SOUSA</b>										

**EDUCAÇÃO DO MUNICÍPIO  
PROCESSO Nº 51/2022**

Confere C/ Original



Listagem do Demonstrativo do Faturamento de 01/11/2024 a 30/11/2024

Empresa: 001550 - APAE GUAIRA      N° Contrato: 001550      Nº 48448526000165      Competência: 11/2024

Código:      Nome      PL      Dt. Nasc.      Idade Gr. Parentesco      Nr. Matrícula      Adicional Inscricao      Outros      Manutenção      Repasse Copart/CO      Total

**Total Família: 225,70**

**MARCOS ANTONIO RIBEIRO SALES**  
1550.000025.00-6      MARCOS ANTONIO RIBEIRO SALES      UPV      18/12/1959      64      TITULAR      0,00      225,70      0,00      225,70

**MARCOS PAULO GALVAO**  
1550.000019.00-1      MARCOS PAULO GALVAO      UPV      30/04/1972      52      TITULAR      0,00      225,70      50,00      275,70

**MARIA IVONE DE MENDONCA**  
1550.000015.00-0      MARIA IVONE DE MENDONCA      UPV      02/05/1968      56      TITULAR      0,00      225,70      0,00      225,70

**MARIA JOSE DOS SANTOS CAIXETA**  
1550.000013.00-8      MARIA JOSE DOS SANTOS CAIXETA      UPV      01/07/1961      63      TITULAR      0,00      225,70      0,00      225,70

**MAURO DE MATOS**  
1550.000017.00-3      MAURO DE MATOS      UPV      12/08/1947      77      TITULAR      0,00      225,70      0,00      225,70

**PATRICIA APARECIDA GARCIA ARATANI**  
1550.000016.00-8      PATRICIA APARECIDA GARCIA ARATANI      UPV      08/08/1978      46      TITULAR      0,00      225,70      0,00      225,70

**TAIZA MARIA QUACIO LELIS OLIVEIRA**  
1550.000021.00-0      TAIZA MARIA QUACIO LELIS OLIVEIRA      UPV      15/08/1980      44      TITULAR      0,00      225,70      0,00      225,70

**FRANCISCO QUACIO LELIS DE OLIVEIRA**  
1550.000018.00-9      FRANCISCO QUACIO LELIS DE OLIVEIRA      UPV      05/10/2005      19      FILHO      0,00      225,70      0,00      225,70

**MARIA LUIZA QUACIO LELIS DE OLIVEIRA**  
1550.000018.00-2      MARIA LUIZA QUACIO LELIS DE OLIVEIRA      UPV      18/08/2014      10      FILHA      0,00      225,70      0,00      225,70

**Total dos Itens: 6.745,30**

**Total Lotação: 6.745,30**

**EDUCAÇÃO DO MUNICÍPIO  
PROCESSO Nº 51/2022**

Confere CI Original



TOTAL INSCR EMPRESA:	0,00	TOTAL MENS. EMPRESA:	6.545,30
TOTAL VALOR OUTROS:	0,00	TOTAL REPASSE MÊNS:	0,00
TOTAL COPARTICIPAÇÃO:	200,00	TOTAL ADICIONAL:	0,00
		Total Geral:	6.745,30

EDUCAÇÃO DO MUNICÍPIO  
PROCESSO N° 51/2022

Confere C/ Original

SISBB - SISTEMA DE INFORMACOES BANCO DO BRASIL  
 25/11/2024 - AUTOATENDIMENTO - 16.37.24  
 8670308670 0001

Comprovante Pix

CLIENTE: ASSOCIACAO P A E GUAIRA  
 AGENCIA: 8670-3 CONTA: 1.134-7

SOBRE A TRANSACAO

ID: E0000000020241125193626760771740  
 CNPJ DO PAGADOR: 48.448.526/0001-65  
 VALOR: R\$325,00  
 TARIFA: R\$1,00  
 DATA: 25/11/2024 - 16:36:52  
 DESCRICAO: NF. 150.

PAGO PARA: 51.632.823 Danilo Bernardes de Sousa  
 CNPJ: 51.632.823/0001-70  
 CHAVE PIX: 51632823000170  
 INSTITUICAO: 18236120 NU PAGAMENTOS S.A.  
 AGENCIA: 0001 - CONTA: 0000000000807779043  
 TIPO DE CONTA: Conta Pagamento

Esta transação pode ser tarifada em até 0,99%,  
 com valor máximo de R\$10,00. O valor definitivo  
 poderá ser consultado no BBDPJ.

Notificacao enviada em: 25/11/2024 - 16:36:54

DOCUMENTO: 112503  
 AUTENTICACAO SISBB: 2.567.C94.BDD.F13.2AA

Central de Atendimento BB  
 4004 0001  
 Consultas, informacoes e servicos transacionais.

SAC BB  
 0800 729 0722  
 Informacoes, reclamacoes, cancelamento de produ-  
 tos e servicos.

Ouvidoria  
 0800 729 5678  
 Reclamacoes nao solucionadas nos canais  
 habituais agencia, SAC e Demais canais de  
 atendimento.

Atendimento a deficientes auditivos ou fala  
 0800 729 0088  
 Informacoes, reclamacoes, cancelamento de cartao  
 e outros produtos e servicos de Ouvidoria.

*Argus*

*[Handwritten Signature]*  
 Adm. de Recursos Humanos  
 Financeiro  
 CRA/SP T-000480

EDUCAÇÃO DO MUNICÍPIO  
 PROCESSO Nº 51/2022

Confere C/ Original



**Chave de Acesso da NFS-e**

35174062251632823000170000000000015024117161893616



Número da NFS-e  
150

Competência da NFS-e  
22/11/2024

Data e Hora da emissão da NFS-e  
22/11/2024 14:56:33

Número da DPS  
169

Série da DPS  
900

Data e Hora da emissão da DPS  
22/11/2024 14:56:33

A autenticidade desta NFS-e pode ser verificada pela leitura deste código QR ou pela consulta da chave de acesso no portal nacional da NFS-e

**EMITENTE DA NFS-e**

Prestador do Serviço CNPJ / CPF / NIF  
51.632.823/0001-70

Inscrição Municipal  
-

Telefone  
(17) 3330-2083

Nome / Nome Empresarial  
51.632.823 DANILO BERNARDES DE SOUSA

E-mail  
DANILINSOUSA@HOTMAIL.COM

Endereço  
19 C - CECAP, 1477, GERALDA GELTRUDES DA SILVA

Município  
Guaira - SP

CEP  
14790-000

Simplex Nacional na Data de Competência  
Optante - Microempreendedor Individual (MEI)

Regime de Apuração Tributária pelo SN  
-

**TOMADOR DO SERVIÇO**

CNPJ / CPF / NIF  
48.448.526/0001-65

Inscrição Municipal  
-

Telefone  
-

Nome / Nome Empresarial  
ASSOCIACAO DE PAIS E AMIGOS DOS EXCEPCIONAIS DE GUAIRA

E-mail  
-

Endereço  
RUA ALEXANDRE MURASHI, 00250, CENTRO

Município  
Guaira - SP

CEP  
14790-000

INTERMEDIÁRIO DO SERVIÇO NÃO IDENTIFICADO NA NFS-e

**SERVIÇO PRESTADO**

Código de Tributação Nacional  
31.01.02 - Serviços técnicos em eletrônica, eletrotécnica e congêneres.

Código de Tributação Municipal  
-

Local da Prestação  
Guaira - SP

País da Prestação  
-

Descrição do Serviço  
PRESTAÇÃO DE SERVIÇOS EM COMPUTADORES E IMPRESSORAS  
RECARGAS DE TONERS BROTHER

**TRIBUTAÇÃO MUNICIPAL**

Tributação do ISSQN  
Operação Tributável

País Resultado da Prestação do Serviço  
-

Município de Incidência do ISSQN  
Guaira - SP

Regime Especial de Tributação  
Nenhum

Tipo de Imunidade  
-

Suspensão da Exigibilidade do ISSQN  
Não

Número Processo Suspensão  
-

Benefício Municipal  
-

Valor do Serviço  
R\$ 325,00

Desconto Incondicionado  
-

Total Deduções/Reduções  
-

Cálculo do BM  
-

BC ISSQN  
-

Alíquota Aplicada  
-

Retenção do ISSQN  
Não Retido

ISSQN Apurado  
-

**TRIBUTAÇÃO FEDERAL**

IRRF  
-

CP  
-

CSLL  
-

PIS  
-

COFINS  
-

Retenção do PIS/COFINS  
-

TOTAL TRIBUTAÇÃO FEDERAL  
-

**VALOR TOTAL DA NFS-E**

Valor do Serviço  
R\$ 325,00

Desconto Condicionado  
R\$

Desconto Incondicionado  
R\$

ISSQN Retido  
-

IRRF, CP,CSLL - Retidos  
R\$ 0,00

PIS/COFINS Retidos  
-

Valor Líquido da NFS-e  
R\$ 325,00

**TOTAIS APROXIMADOS DOS TRIBUTOS**

Federais

Estaduais

Municipais

**INFORMAÇÕES COMPLEMENTARES**

NBS: 115900000

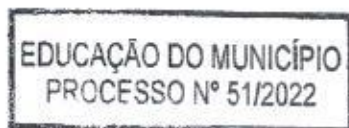

Confere C/ Original





Pagar com código de barras (versão antiga)

G333251649373266009  
25/11/2024 16:58:2825/11/2024 - BANCO DO BRASIL - 16:56:29  
867008670 0003

## COMPROVANTE DE PAGAMENTO DE TITULOS

CLIENTE: ASSOCIACAO P A E GUIAIRA  
AGENCIA: 8670-3 CONTA: 1.134-7

BANCO DO BRASIL

00190000090246416810904217974171699140001121825

BENEFICIARIO:

ALELO INSTITUICAO DE PAGAMENTO

NOME FANTASIA:

ALELO INSTITUICAO DE PAGAMENTO SA

CNPJ: 04.740.876/0001-25

PAGADOR:

ASSOCIACAO DE PAIS

CNPJ: 48.448.526/0001-65

NR. DOCUMENTO	112.504
NOSSO NUMERO	24641681004217974
CONVENIO	02464168
DATA DE VENCIMENTO	28/11/2024
DATA DO PAGAMENTO	25/11/2024
VALOR DO DOCUMENTO	11.218,25
VALOR COBRADO	11.218,25

NR.AUTENTICACAO A.5E3.0AE.CA7.5E1.BED

Central de Atendimento 08

4004 0001 Capitais e regioes metropolitanas

0800 729 0001 Demais localidades.

Consultas, informacoes e servicos transacionais.

SAC 08

0800 729 0722

Informacoes, reclamacoes, cancelamento de produtos e servicos.

Ouvidoria

0800 729 5678

Reclamacoes nao solucionadas nos canais habituais agencia, SAC e demais canais de atendimento.

Atendimento a Deficientes Auditivos ou de Fala

0800 729 0088

Informacoes, reclamacoes, cancelamento de cartao, outros produtos e servicos de Ouvidoria.

Transação efetuada com sucesso por: JG492867 EDVAR GARCIA DE PAULA.

*Assinatura*EDUCAÇÃO DO MUNICÍPIO  
PROCESSO Nº 51/2022

Confere C/ Original



Ed. Município

Recibo do Sacado

Banco do Brasil | 001-9 | 00190.00009.02464.168109.04217.974171.6.99140001121825

Cedente <b>Alelo S.A.</b>			Vencimento 28/11/2024	
Agência / Cód. Beneficiário 30708 / 10335-7	Número do Documento 48448526	Carteira / Nosso Número 17 / 24641681004217974	(-) Valor do Documento RS 11.218,25	
<b>Pedido(s)</b>			<b>Cobrança: 45751977</b>	
Número do Pedido	Beneficiário	CNPJ Faturamento	Data Disponibilização	Valor Total
45958472	41	48448526000165	29/11/2024	RS 11.218,25
<b>Serviço(s)</b>				
Número da Cobrança	Descrição	Quantidade	Valor Unitário	Valor Total
Sacado <b>ASSOCIACAO DE PAIS ANVR JULIO ROBINI, PROLONGAMENTO DA RUA 26, PROLONGAMENTO DO RUA 26 Guaiara - SP</b>			Autenticação Mecânica <b>Confere C/ Original</b>	
Sacado/Avalista:			Código de baixa	

Banco do Brasil | 001-9 | 00190.00009.02464.168109.04217.974171.6.99140001121825

Local de Pagamento <b>Pagavel em qualquer Banco ate o vencimento.</b>					Data de Vencimento 28/11/2024
Cedente <b>Alelo S.A.</b>					Agência/Código Beneficiário 30708 / 10335-7
CNPJ: CHEQUE estarão sujeitos à compensação bancária.					
Data de emissão 25/11/2024	Num. do Doc. 48448526	Espécie doc. CNPJ	Aceite N	Data do Processamento 25/11/2024	Carteira/Nosso Número 17 / 24641681004217974
Uso do Banco 00000	Carteira 17	Espécie RS	Quantidade	Valor	(-) Valor do Documento R\$ 11.218,25
Beneficiário <b>A partir de Julho/2017 os boletos serão registrados conforme cronograma da CIP. O pagamento poderá ser efetuado até 15 dias após a data de vencimento, após esta data será cancelado automaticamente e</b>					(-) Descontos/Abatimento
Banco <b>Não cobrar multa e juros após vencimento. Não receber após 15 dias da data do vencimento</b>					(+) Juros/Multa
					(+) Outros Acréscimos
					(-) Valor Cobrado RS 11.218,25
Sacado <b>ASSOCIACAO DE PAIS ANVR JULIO ROBINI, PROLONGAMENTO DA RUA 26, PROLONGAMENTO DO RUA 26 Guaiara - SP</b>					<b>EDUCAÇÃO DO MUNICÍPIO PROCESSO Nº 51/2022</b>
Sacado/Avalista:					
					Código de baixa





<b>NOTA FISCAL ELETRONICA DE SERVICOS - NFE</b> A autenticidade desta Nota Fiscal Eletrônica de Serviços poderá ser confirmada na página da Prefeitura de Barueri na Internet, no Endereço: <http://www.barueri.sp.gov.br/nfe>	Data Emissão	Hora Emissão	<b>NOTA FISCAL ELETRÔNICA DE SERVICOS E FATURA</b>		
	29/11/2024	07:22	Número da Nota	Série da Nota	
	Código Autenticidade		220726		
151S.8927.5531.0219099-Q		Número RPS		Série RPS	Data RPS
		002628176	RP	29/11/2024	

Prestador de Serviços <b>ALELO INSTITUIÇÃO DE PAGAMENTO S.A.</b> ALAMEDA XINGU, 512 - Andar 3º,4º,16º ALPHAVILLE CENTRO INDUSTR E EMPR / ALPHAVILLE CEP 06455-030 - BARUERI - SP CNPJ/CPF 04.740.876/0001-25 Telefone	Inscrição Municipal <b>4.44096-8</b>  e-mail
---	---

Nome Tomador de Serviços	CPF/CNPJ
<b>ASSOCIACAO DE PAIS E AMIGOS DOS EXCEPCI</b>	<b>48.448.526/0001-65</b>

Endereço	Complemento
ANVR JULIO ROBINI, PROLONGAMENTO DA RUA 26, 0	PROLONGAMENTO DO RUA

CEP	Bairro	Cidade	UF
14790-000	CENTRO	Guaira	SP

E-mail				
rh.apaeaguairasp@gmail.com				

Data	Descrição do Serviço	Código Serviço	Alíquota	Valor Unitário	Valor Total
1	AGENCIAMENTO, CORRETAGEM E INTERM. DE CONTR. QUAISQUER	100203219	2,00	1,00	1,00

**DISCRIMINAÇÃO DOS SERVIÇOS E INFORMAÇÕES RELEVANTES**  
 ALELO ALIMENTACAO = R\$ 11.218,25  
 VALOR DE COMISSÃO OU CORRETAGEM = ZERO  
 VALOR LIQUIDO DA NOTA = R\$ 11.218,25  
 Auto-retenção conf. determinado pelas INs nº 153/87, 177/87 e 107/91, art. 15.

Confere C/ Original

VALORES DE REPASSE A TERCEIROS	R\$ 11.217,25	Observações	ISSQN devido a: BARUERI-SP
--------------------------------	---------------	-------------	----------------------------

IRRF	PIS/PASEP	COFINS	CSLL
0,00	0,00	0,00	0,00

**VALOR TOTAL DA NOTA 11.218,25**

Fatura Nº	Valor da Fatura R\$	Forma Pagamento
262981	R\$ 11.218,25	Vcto=29/11/2024

Valor por Estenso  
 onze mil duzentos e dezotto reais e vinte e cinco centavos

A autenticidade desta Nota Fiscal Eletrônica de Serviços poderá ser confirmada na página da Prefeitura de Barueri na Internet, no Endereço: http://www.barueri.sp.gov.br/nfe	Código Autenticidade
	151S.8927.5531.0219099-Q

RECEBEMOS DA EMPRESA ALELO INSTITUIÇÃO DE PAGAMENTO OS SERVIÇOS CONSTANTES DESTA NOTA FISCAL ELETRÔNICA DE SERVIÇOS	Número da Nota	Série da Nota
	220726	

Local \_\_\_\_\_ Data \_\_\_\_\_ Assinatura \_\_\_\_\_

SISBB - SISTEMA DE INFORMACOES BANCO DO BRASIL  
 27/11/2024 - AUTOATENDIMENTO - 20.42.42  
 8670308670 0001

Comprovante Pix

CLIENTE: ASSOCIACAO P A E GUAIRA  
 AGENCIA: 8670-3 CONTA: 1.134-7

=====

SOBRE A TRANSACAO

=====

ID: E0000000020241127234144548873190  
 CNPJ DO PAGADOR: 48.448.526/0001-65  
 VALOR: R\$1.560,25  
 TARIFA: R\$3,00  
 DATA: 27/11/2024 - 20:42:22  
 DESCRICAO: Mensalidade 11/2024 (parcial)

PAGO PARA: Escritorio Primos  
 CNPJ: 52.382.769/0001-15  
 CHAVE PIX: 52382769000115  
 INSTITUICAO: 79052122 CCPI ALIANÇA  
 AGENCIA: 0715 - CONTA: 0000000000000346900  
 TIPO DE CONTA: Conta Corrente

*Handwritten signature:* Marcos Paulo Galvão  
 Financeiro  
 CRAISP T-0004-S

Confere C/ Original

-----

Esta transação pode ser tarifada em até 0,99%,  
 com valor máximo de R\$10,00. O valor definitivo  
 poderá ser consultado no BBDPJ.

-----

Notificacao enviada em: 27/11/2024 - 20:42:23

=====

DOCUMENTO: 112701  
 AUTENTICACAO SISBB: 4.A95.514.FA2.A42.DB8

=====

Central de Atendimento BB  
 4004 0001  
 Consultas, informacoes e servicos transacionais.

SAC BB  
 0800 729 0722  
 Informacoes, reclamacoes, cancelamento de produ-  
 tos e servicos.

Ouvidoria  
 0800 729 5678  
 Reclamacoes nao solucionadas nos canais  
 habituais agencia, SAC e Demais canais de  
 atendimento.

Atendimento a deficientes auditivos ou fala  
 0800 729 0088  
 Informacoes, reclamacoes, cancelamento de cartao  
 e outros produtos e servicos de Ouvidoria.

*Handwritten:* Agnus

EDUCAÇÃO DO MUNICÍPIO  
 PROCESSO Nº 51/2022





**PREFEITURA DO MUNICÍPIO DE GUAÍRA**  
**MUNICÍPIO DE GUAIRA**  
**NOTA FISCAL DE SERVIÇOS ELETRÔNICA - NFS-e**



**Número da NFS-e**  
**15955**  
**Código de Verificação de Autenticidade**  
**P79E18HB4**  
**Data e Hora de Emissão da NFS-e**  
**06/12/2024 às 15:48:18**  
**Chave de Acesso**  
**15356830NXODSDJJ477XYCESN3RZBKD4**

**Informações Fiscais**

Exigibilidade do ISS <b>Exigível</b>	Número do Processo	Município de Incidência do ISS <b>GUAIRA-SP</b>	Local da Prestação <b>GUAIRA - SP</b>
Número do RPS	Série do RPS	Tipo do RPS	Data do RPS <b>27/11/2024</b>
Optante Simples Nacional <b>2 - Não</b>	Incentivo Fiscal <b>2 - Não</b>	Regime Especial Tributação <b>Microempresário e Empresa de Pequeno Porte (ME EPP)</b>	Tipo ISS <b>04 - Fixo</b>

Para certificação de autenticidade acesse  
[http://201.48.19.106:5861/fissweb/paginas/publicoconsulta/autenticidade\\_menu\\_consultas\\_e\\_informacoes](http://201.48.19.106:5861/fissweb/paginas/publicoconsulta/autenticidade_menu_consultas_e_informacoes)

**PRESTADOR DE SERVIÇOS**

	CPF/CNPJ <b>52.382.769/0001-15</b>	RG/Inscrição Estadual	Inscrição Municipal <b>007413024</b>	Cadastro <b>000742737</b>	Nome/Razão Social <b>ESCRITORIO CONTABIL PRIMOS LTDA</b>
	Logradouro <b>Av. 13, 502</b>			Complemento <b>F.3332-3600</b>	Bairro <b>CENTRO</b>
	CEP <b>14790-000</b>	Cidade <b>GUAIRA-SP</b>		Telefone <b>0033323600</b>	E-mail <b>primos@netsite.com.br</b>

**TOMADOR DE SERVIÇOS**

CPF/CNPJ/Documento <b>48.448.526/0001-65</b>	RG/Inscrição Estadual <b>ISENTO</b>	Inscrição Municipal <b>08938-3003</b>	Nome/Razão Social <b>ASSOCIAÇÃO DE PAIS E AMIGOS DOS EXCEPCIONAIS DE GUAÍRA</b>
Logradouro <b>ANEL VIÁRIO JULIO ROBINI, PROLONGAMENTO DA RUA 26, S/N</b>			Complemento <b>CENTRO</b>
CEP/Cod.Postal <b>14790-000</b>	Cidade/Pais <b>GUAIRA - SP</b>	Cod. IBGE	Telefone <b>17 33312760</b>
			E-mail <b>APAEGUAIRA@NETSITE.COM.BR</b>

**Discriminação dos Serviços**

Qtde.	Un. Medida	Descrição	Vir. Unitário	Total
1,00	UN	SERVIÇO CONTABIL PRESTADOS REF. 11/2024	2.900,00	R\$ 2.900,00

EDUCAÇÃO DO MUNICÍPIO  
 PROCESSO Nº 51/2022

Confere C/ Original

Pagamento  
 Parte  
 R\$ 1960,25

**Imposto Sobre Serviços de Qualquer Natureza - ISS**

LC 116/2003: 17,19	Aliquota	Atividade Municipio	Código CNAE	Código da Obra	Código ART	
Contabilidade, inclusive serviços técnicos e auxiliares	0,00%	0000170000019	6920601			
Valor Total dos Serviços	Desconto Incondicionado	Deduções Base Cálculo	Base de Cálculo	Total do ISS	ISS Retido	Desconto Condicionado
R\$ 2.900,00	R\$ 0,00	R\$ 0,00	R\$ 2.900,00	R\$ 0,00	2 - Não	R\$ 0,00

**Construção Civil****Retenções de Impostos**

PIS	COFINS	INSS	IRRF	CSLL	Outras Retenções
R\$ 0,00	R\$ 0,00	R\$ 0,00	R\$ 0,00	R\$ 0,00	R\$ 0,00

Valor Líquido da NFS-e: R\$ 2.900,00

Val. Aprox. Tributos: Federal (13,45%) R\$390,05 Estadual (0,00%) R\$0,00 Municipal (4,18%) R\$121,22 - Fonte: IBPT

**Informações Complementares**

RECEBI(EMOS) DE **ESCRITORIO CONTABIL PRIMOS LTDA** O SERVIÇO CONSTANTE DA NFS-e DE NÚMERO **15955** E CÓDIGO DE VERIFICAÇÃO **P79E18HB4**.

Data

CPF/RG

Assinatura



29/11/2024 - BANCO DO BRASIL - 16:56:10  
867008670 SEGUNDA VIA 0001

COMPROVANTE DE TRANSFERENCIA  
DE CONTA CORRENTE P/ CONTA CORRENTE

CLIENTE: ASSOCIACAO P A E GUAIRA  
AGENCIA: 8670-3 CONTA: 1.134-7

DATA DA TRANSFERENCIA 29/11/2024  
NR. DOCUMENTO 553.371.000.105.273  
VALOR TOTAL 1.216,09

\*\*\*\*\* TRANSFERIDO PARA:

CLIENTE: AUTO POSTO AVENIDA DE GUA  
AGENCIA: 3371-5 CONTA: 105.273-X  
NR. DOCUMENTO 558.670.000.001.134

NR.AUTENTICACAO 3.CC8.753.4C1.6EC.809

*Paulo Galvão*  
Márcos Paulo Galvão  
Financeiro  
CRASP T-000190

*Agus*

EDUCAÇÃO DO MUNICÍPIO  
PROCESSO Nº 51/2022

Confere CI Original

RECEBEMOS DE AUTO POSTO AVENIDA DE GUAIRA LTDA, OS PRODUTOS CONSTANTES DA NOTA FISCAL INDICADA AO LADO

DATA DE RECEBIMENTO IDENTIFICAÇÃO E ASSINATURA DO RECEBEDOR

NF-e  
N.º: 000001891  
SÉRIE: 002



**POSTO AVENIDA**  
AUTO POSTO AVENIDA DE GUAIRA LTDA  
AVENIDA JOSE FLORES, 600  
MIGUEL FABIANO GUAIRA SP  
Telefone/Fax: (017)3331-2888 CEP: 14790000

**DANFE**  
Documento Auxiliar da  
Nota Fiscal Eletrônica

**SAÍDA**  
N.º: 000001891  
SÉRIE: 002  
Page 1 of 1



3524 1102 8755 0700 0114 5500 2000 0018 9110 2160 4160

Consulta de autenticidade no portal nacional da NF-e  
www.nfe.fazenda.gov.br/portal ou no site da Sefaz  
Autorizadora

PROTÓCOLO DE AUTORIZAÇÃO DE USO  
135242760199770 29/11/2024 12:46:47

NATUREZA DA OPERAÇÃO  
LANC DOC FISCAL REGISTRADO EM ECF - DE

INSCRIÇÃO ESTADUAL ANEL CITIZAL DO SUBSTITUTO TRIBUTARIO CNPJ  
322022046112 02.875.507/0001-14

**DESTINATÁRIO/REMETENTE**

NOME RAZÃO SOCIAL ASSOCIACAO DE PAIS E AMIGOS DOS EXCEPCIONAIS CNPJ 48448526000165 DATA DA EMISSÃO 29/11/2024

ENDEREÇO ANEL VIARIO,S/N BARRIO/CEP CENTRO 14790000 DATA DA ENTRADA 29/11/2024

MUNICÍPIO GUAIRA FONE/FAX 1733312760 UF SP INSCRIÇÃO ESTADUAL DATA DE SAÍDA 29/11/2024

FATURA/DUPLICATA

**CÁLCULO DO IMPOSTO**

BASE DE CÁLCULO DO ICMS	VALOR DO ICMS	BASE DE CÁLCULO DO ICMS SUBSTITUIÇÃO	VALOR DO ICMS SUBSTITUIÇÃO	VALOR TOTAL DOS PRODUTOS
0,00	0,00	0,00	0,00	2.216,18
VALOR DO FRETE	VALOR DO SEGURO	DESCONTO	OUTRAS DESPESAS ACESSÓRIAS	VALOR DO IPI
0,00	0,00	0,00	0,00	0,00
TRANSPORTADOR/VOLUMES TRANSPORTADOS				VALOR TOTAL DA NOTA
				2.216,18

**TRANSPORTADOR/VOLUMES TRANSPORTADOS**

RAZÃO SOCIAL ENDEREÇO QUANTIDADE ESPÉCIE MARCA NUMERAÇÃO PESO BRUTO PESO LÍQUIDO

FRETE POR CONTA 0 - EMISSOR 1 - DESTINATÁRIO 9

CODIGO ANTI PLACA DO VEICULO UF CNPJ/CPF

MUNICÍPIO UF INSCRIÇÃO ESTADUAL

**DADOS DO PRODUTO/SERVIÇO**

COD. PROD.	DESCRIÇÃO DO PRODUTO / SERVIÇO	ICMS	ICST	CFOP	UNIDADE	QUANTIDADE	V. UNITÁRIO	V. TOTAL	BC ICMS	V. ICMS	V. IPI	ALIQ. ICMS	ALIQ. IPI
1	GASOLINA COMUM	27101259	061	5929	L	20	6,050	121,00	0,00	0,00	0,00	0	0
	ICMS monofásico sobre combustíveis cobrado anteriormente conforme Convenio ICMS 199/2022. Base de Cálculo 20 (em litros), ICMS Monofásico Retido R\$ 27,44												
2439	OLEO DIESEL B S10 ADITIVADO	27101921	061	5929	L	345,74	6,060	2095,18	0,00	0,00	0,00	0	0
	ICMS monofásico sobre combustíveis cobrado anteriormente conforme Convenio ICMS 199/2022. Base de Cálculo 345,74 (em litros), ICMS Monofásico Retido R\$ 367,69												

EDUCAÇÃO DO MUNICÍPIO PROCESSO Nº 51/2022

Pagamento Parte R\$ 1216,09

**CÁLCULO DO ISSQN**

INSCRIÇÃO MUNICIPAL VALOR TOTAL DOS SERVIÇOS BASE DE CÁLCULO DO ISSQN VALOR DO ISSQN

0,00 0,00 0,00

**DADOS ADICIONAIS**

INFORMAÇÕES COMPLEMENTARES

Val. Aprox. Tributos Estadual: 281,91 (12,72%), Federal: 8,45 (0,38%), Municipal: 0,00 (0,00%) Fonte: IBPT

ICMS monofásico sobre combustíveis cobrado anteriormente conforme Convenio ICMS 199/2022

GASOLINA COMUM ICMS monofásico retido: R\$ 27,44 OLEO DIESEL B S10 ADITIVADO ICMS monofásico retido: R\$ 367,69

Placa STK-7A06 Motorista: MARCELO KM 1, Placa DJM-7850 Motorista: JIVAGO KM 1, Placa STK-7A06 Motorista: MARCELO KM 1

- REFERENTE NFC-e: 13819, 15661, 16775

1339 → R\$ 1009,09  
1339 → R\$ 1216,09

Confere C/ Original

irefox

29/11/2024 - BANCO DO BRASIL - 17:28:34  
867008670 0001

COMPROVANTE DE PAGAMENTO DE TITULOS

CLIENTE: ASSOCIACAO P A E GUAIRA  
AGENCIA: 8670-3 CONTA: 1.134-7

BCO COOPERATIVO SICREDI S.A.

74891124201082120715525165531044399150000042900

BENEFICIARIO:  
ALFA CHEMICAL LTDA  
NOME FANTASIA:  
ALFA CHEMICAL LTDA  
CNPJ: 21.368.759/0001-00  
BENEFICIARIO FINAL:  
ALFA CHEMICAL LTDA  
CNPJ: 21.368.759/0001-00

*[Handwritten signature]*  
MAYKOS PAULO GALVAO  
Gerente  
CRA 107.700.480

PAGADOR:  
ASSOC.PAIS AMIGOS DOS EXCEPCIONAIS  
CNPJ: 48.448.526/0001-65

NR. DOCUMENTO 112.902  
DATA DE VENCIMENTO 29/11/2024  
DATA DO PAGAMENTO 29/11/2024  
VALOR DO DOCUMENTO 429,00  
VALOR COBRADO 429,00 ✓

NR.AUTENTICACAO 1.010.172.CC0.E4E.031

Central de Atendimento BB  
4004 0001 Capitais e regioes metropolitanas  
0800 729 0001 Demais localidades.  
Consultas, informacoes e servicos transacionais.

SAC BB  
0800 729 0722  
Informacoes, reclamacoes, cancelamento de  
produtos e servicos.

Ouvidoria  
0800.729.5678  
Reclamacoes nao solucionadas nos canais  
habituais agencia, SAC e demais canais de  
atendimento.

Atendimento a Deficientes Auditivos ou de Fala  
0800 729 0088  
Informacoes, reclamacoes, cancelamento de cartao,  
outros produtos e servicos de Ouvidoria.

*Atenas*

EDUCAÇÃO DO MUNICÍPIO  
PROCESSO Nº 51/2022

Confere C/ Original





748-X

RECIBO DO PAGADOR

Pagador ASSOC.PAIS AMIGOS DOS EXCEPCIONAIS - CNPJ: 48.448.526/0001-65		Número do Documento 016096/A		Vencimento 29/11/2024	
Beneficiário ALFA CHEMICAL LTDA R DELMIRO JOSE DE ANDRADE 332 - Distrito Industrial II CEP: 14781-134 - BARRETOS / SP - CNPJ: 21.368.759/0001-00					
Instruções (Texto de responsabilidade do Beneficiário. Qualquer dúvida sobre este boleto, contate o beneficiário) APÓS 29/11/2024 COBRAR JUROS DE R\$ 1,43 AO DIA PROTESTAR 10 DIAS CORRIDOS PAGAR SOMENTE ESTE BOLETO					
Nosso Número 24/210821-2	Espécie Moeda REAL	Quantidade	Valor do Documento 429,00	Espécie Documento DM	Agência/Código Beneficiário 0715.25.16553

Autenticação Mecânica



748-X

74891.12420 10821.207155 25165.531044 3 99150000042900

Local de Pagamento PAGÁVEL PREFERENCIALMENTE NAS COOPERATIVAS DE CRÉDITO DO SICREDI				Vencimento 29/11/2024	
Beneficiário ALFA CHEMICAL LTDA - CNPJ: 21.368.759/0001-00 R DELMIRO JOSE DE ANDRADE 332 - Distrito Industrial II - CEP: 14781-134 - BARRETOS / SP				Agência/Código Beneficiário 0715.25.16553	
Data do Documento 01/11/2024	Nº do Documento 016096/A	Espécie Doc. DM	Acerto N	Data do Processamento 01/11/2024	Nosso Número 24/210821-2
Uso do Boleto	Carteira 1	Espécie Moeda RS	Quantidade Moeda	Valor X	(=) Valor do Documento 429,00
Instruções (Texto de responsabilidade do Beneficiário. Qualquer dúvida sobre este boleto, contate o beneficiário) APÓS 29/11/2024 COBRAR JUROS DE R\$ 1,43 AO DIA PROTESTAR 10 DIAS CORRIDOS PAGAR SOMENTE ESTE BOLETO					(-) Desconto
<div style="border: 1px solid black; padding: 5px; width: fit-content; margin: 0 auto;"> <b>EDUCAÇÃO DO MUNICÍPIO PROCESSO Nº 51/2022</b> </div>					(-) Outras Deduções/Abatimento
					(+) Mora/Multa/Juros
					(+) Outros Acréscimos
					(=) Valor Cobrado

Pagador ASSOC.PAIS AMIGOS DOS EXCEPCIONAIS  
ANEL VIARIO JULIO ROBINI, R: 26 S/N, SN, , Centro  
CEP: 14790-000 - Guaira/SP

CNPJ: 48.448.526/0001-65  
CODIGO: 00002495  
RCA: 056 - TIAGO HENRIQUE

CPF/CNPJ:

SACADOR/AVALISTA:

Autenticação - Ficha de Compensação



Confere C/ Original



RECEBEMOS DE ALFA CHEMICAL LTDA - 21.368.759/0001-00 OS PRODUTOS E/OU SERVIÇOS CONSTANTES DA NOTA FISCAL ELETRÔNICA INDICADA ABAIXO. DESTINATÁRIO: ASSOC. PAIS AMIGOS DOS EXCEPCIONAIS, CIDADE: Guaira-SP - CPF/CNPJ: 48.448.526/0001-65 - REC.; Boleto Ban 29/11/24 R\$: 429,00; boleto Ban 06/12/24 R\$: 429,00

NF-e  
Nº 016096  
SÉRIE 1

DATA DE RECEBIMENTO

IDENTIFICAÇÃO E ASSINATURA DO RECEBEDOR

DATA EMISSÃO

01/11/2024

VALOR TOTAL DA NOTA

858,00



**ALFA CHEMICAL LTDA**  
RUA DELMIRO JOSE DE ANDRADE, 332 S C  
CEP: 14781-134 - BARRETOS-SP  
FONE: (17) 3324-2169

**DANFE**  
Documento Auxiliar de  
Nota Fiscal Eletrônica

1 - SAÍDA  2 - ENTRADA

Nº 016096

SÉRIE 1 Página 1 de 1

CONTROLE DO FISCO



Consulta de autenticidade no portal nacional de NF-e [www.nfe.fazenda.gov.br/portal](http://www.nfe.fazenda.gov.br/portal) ou no site de Sefaz Autorizada

Chave de Acesso

3524 1121 3687 5900 0100 5500 1000 0160 9615 0003 4365

NATUREZA DA OPERAÇÃO  
VENDA DE PRODUÇÃO DO ESTABELECIMENTO

PROTOCOLO DE AUTORIZAÇÃO DE USO  
135242475666044 - 01/11/2024 10:23:21

INSCRIÇÃO ESTADUAL  
204137829117

INSC. ESTADUAL SUBST. TRIB.

CNPJ  
21.368.759/0001-00

DESTINATÁRIO/REMETENTE

NOME / RAZÃO SOCIAL  
ASSOC. PAIS AMIGOS DOS EXCEPCIONAIS

CNPJ / CPF  
48.448.526/0001-65

DATA DA EMISSÃO  
01/11/2024

ENDEREÇO  
ANEL VIÁRIO JÚLIO ROBINI, R: 26 S N SN

BAIRRO/DISTRITO  
Centro

CEP  
14790000

DATA DE ENTRADA/SAÍDA  
04/11/2024

MUNICÍPIO  
Guaira

FONE/FAX  
(17) 3331-2760

UF  
SP

INSCRIÇÃO ESTADUAL

HORA DE ENTRADA/SAÍDA

FATURA

FATURA	VENCTO	VALOR	FATURA	VENCTO	VALOR	FATURA	VENCTO	VALOR	FATURA	VENCTO	VALOR
001	29/11/2024	429,00	002	06/12/2024	429,00						

CÁLCULO DO IMPOSTO

BASE CÁLC. ICMS	VALOR DO ICMS	BASE CÁLC. ICMS ST	VALOR ICMS ST	V.IMP/IMPORTAÇÃO	V.ICMS UF REMET.	VALOR DA FCP	VALOR DO PIS	V.TOTAL PRODUTOS
858,00	154,44	0,00	0,00	0,00	0,00	0,00	4,57	858,00
VALOR FRETE	VALOR SEGURO	DESCONTO	OUTRAS DESPESAS	VALOR DO IPI	V.ICMS UF DEST.	V.APROX. TRIS	VALOR DA COFINS	V.TOTAL NOTA
0,00	0,00	0,00	0,00	0,00	0,00	190,48	21,11	858,00

TRANSPORTADOR/VOLUMES TRANSPORTADOS

RAZÃO SOCIAL	FRETE POR CONTA 0 - EMISSOR 1 - DESTINATÁRIO	CODIGO ANTI	PLACA VEICULO	UF	CNPJ/CPF
	9				
ENDEREÇO	MUNICÍPIO	UF	INSCRIÇÃO ESTADUAL		
QUANTIDADE	ESPECIE	MARCA	NUMERAÇÃO	PESO BRUTO	PESO LÍQUIDO
1	VOLUME			50,000	50,000

DADOS DO PRODUTO/SERVIÇO

CÓDIGO	DESCRIÇÃO DO PRODUTO/SERVIÇO	NCM/SH	CST	CFOP	UND	QTD	VLR UNIT	VLR TOTAL	BC ICMS	VLR ICMS	VLR IPI	ALIQ ICMS	ALIQ IPI
7898521106125	ALFA TEX OXY 50L	28470000	000	5101	BB	1,0000	858,0000	858,00	858,00	154,44	0,00	18,00	0,00

EDUCAÇÃO DO MUNICÍPIO  
PROCESSO Nº 51/2022

Pagamento  
Parte

R\$ 429,00

Confere C/ Original

CÁLCULO DO ISSQN

INSCRIÇÃO MUNICIPAL	VALOR TOTAL DOS SERVIÇOS	BASE DE CÁLCULO DO ISSQN	VALOR DO ISSQN
ISENTO			

DADOS ADICIONAIS

INFORMAÇÕES COMPLEMENTARES PED. LOJA: 1; VND: TIAGO HENRIQUE; Código Cliente: 00002485; Nome Fantasia: APAE;	RESERVADO AO FISCO
---	--------------------

irefox

SISBB - SISTEMA DE INFORMACOES BANCO DO BRASIL  
29/11/2024 - AUTOATENDIMENTO - 17.06.30  
8670308670 0001

Comprovante Pix

CLIENTE: ASSOCIACAO P A E GUAIRA  
AGENCIA: 8670-3 CONTA: 1.134-7

SOBRE A TRANSACAO

ID: E0000000020241129200539901667117  
CNPJ DO PAGADOR: 48.448.526/0001-65  
VALOR: R\$2.900,00  
TARIFA: R\$3,00  
DATA: 29/11/2024 - 17:05:59

PAGO PARA: Escritorio Primos  
CNPJ: 52.382.769/0001-15  
CHAVE PIX: 52382769000115  
INSTITUICAO: 79052122 CCPI ALIANÇA  
AGENCIA: 0715 - CONTA: 0000000000000346900  
TIPO DE CONTA: Conta Corrente

*3 = Man. Salidade*  
*Marcos Paulo Galvão*  
*Financieiro*  
*BAASP 7-000480*

Esta transação pode ser tarifada em até 0,99%,  
com valor máximo de R\$10,00. O valor definitivo  
poderá ser consultado no BBDPJ.

Notificacao enviada em: 29/11/2024 - 17:06:01

DOCUMENTO: 112901  
AUTENTICACAO SISBB: 3.4E0.333.5B2.2A4.F71

Central de Atendimento BB  
4004 0001  
Consultas, informacoes e servicos transacionais.

SAC BB  
0800 729 0722  
Informacoes, reclamacoes, cancelamento de produ-  
tos e servicos.

Ouvidoria  
0800 729 5678  
Reclamacoes nao solucionadas nos canais  
habituais agencia, SAC e Demais canais de  
atendimento.



Atendimento a deficientes auditivos ou fala  
0800 729 0088  
Informacoes, reclamacoes, cancelamento de cartao  
e outros produtos e servicos de Ouvidoria.

*Aguy*

EDUCAÇÃO DO MUNICÍPIO  
PROCESSO Nº 51/2022

Confere C/ Original



		<b>PREFEITURA DO MUNICÍPIO DE GUAIRÁ</b> <b>MUNICÍPIO DE GUAIRÁ</b> <b>NOTA FISCAL DE SERVIÇOS ELETRÔNICA - NFS-e</b>				<b>Número da NFS-e</b> <b>15960</b> <b>Código de Verificação de Autenticidade</b> <b>FGEVAXLF7</b> <b>Data e Hora de Emissão da NFS-e</b> <b>29/11/2024 às 10:17:14</b> <b>Chave de Acesso</b> <b>1537535DQI4UHRPPR6ARJSJ3RQAVNUD2</b>	
<b>Informações Fiscais</b>							
Exigibilidade do ISS Exigível		Número do Processo		Município de Incidência do ISS		Local da Prestação	
				GUAIRA-SP		GUAIRA - SP	
Número do RPS		Série do RPS		Tipo do RPS		Data do RPS	
						29/11/2024	
Optante Simples Nacional		Incentivo Fiscal		Regime Especial Tributação		Tipo ISS	
2 - Não		2 - Não		Microempresário e Empresa de Pequeno Porte (ME EPP) 04 - Fixo			
<b>Para certificação da autenticidade acesse</b> <b>http://201.48.19.108:5661/issweb/paginas/public/consulta/autenticidade, menu</b> <b>consultas e informe os</b>							

## PRESTADOR DE SERVIÇOS

		CPF/CNPJ		RG/Inscrição Estadual		Inscrição Municipal		Cadastro		Nome/Razão Social	
		52.382.769/0001-15				007413024		000742737		ESCRITORIO CONTABIL PRIMOS LTDA	
Logradouro		Av. 13, 502		Complemento		F.3332-3600		Bairro		CENTRO	
CEP		14790-000		Cidade		GUAIRA-SP		Telefone		E-mail	
								0033323600		primos@netsite.com.br	

## TOMADOR DE SERVIÇOS

CPF/CNPJ/Documento		RG/Inscrição Estadual		Inscrição Municipal		Nome/Razão Social					
48.448.526/0001-65		ISENTO		08938-3003		ASSOCIAÇÃO DE PAIS E AMIGOS DOS EXCEPCIONAIS DE GUAIRÁ					
Logradouro		ANEL VIÁRIO JULIO ROBINI, PROLONGAMENTO DA RUA 26, S/N		Complemento				Bairro		CENTRO	
CEP/Cod.Postal		14790-000		Cidade/País		GUAIRA - SP		Cod. IBGE		3517406	
								Telefone		17 33312760	
								E-mail		APAEGUAIRA@NETSITE.COM.BR	

## Discriminação dos Serviços

Qtde.	Un. Medida	Descrição	Vir. Unitário	Total
1,00	UN	SERVIÇOS CADASTRAIS	2.900,00	R\$ 2.900,00

**EDUCAÇÃO DO MUNICÍPIO**  
**PROCESSO Nº 51/2022**

Confere C/ Original

## Imposto Sobre Serviços de Qualquer Natureza - ISS

					Construção Civil	
LC 118/2003: 17.19	Alíquota	Atividade Município	Código CNAE	Código da Obra	Código ART	
Contabilidade, inclusive serviços técnicos e auxiliares	0,00%	0000170000019	8920601			
Valor Total dos Serviços	Desconto Incondicionado	Deduções Base Cálculo	Base de Cálculo	Total do ISS	ISS Retido	Desconto Condicionado
R\$ 2.900,00	R\$ 0,00	R\$ 0,00	R\$ 2.900,00	R\$ 0,00	2 - Não	R\$ 0,00

## Retenções de Impostos

PIS	COFINS	INSS	IRRF	CSLL	Outras Retenções
R\$ 0,00	R\$ 0,00	R\$ 0,00	R\$ 0,00	R\$ 0,00	R\$ 0,00

Valor Líquido da NFS-e: R\$ 2.900,00

Val. Aprox. Tributos: Federal (13,45%) R\$390,05 Estadual (0,00%) R\$0,00 Municipal (4,18%) R\$121,22 - Fonte: IBPT

## Informações Complementares

RECEBI(EMOS) DE <b>ESCRITORIO CONTABIL PRIMOS LTDA</b> O SERVIÇO CONSTANTE DA NFS-e DE NÚMERO <b>15960</b> E CÓDIGO DE VERIFICAÇÃO <b>FGEVAXLF7</b> .		
Data	CPF/RG	Assinatura



**ASSOCIAÇÃO DE PAIS E AMIGOS DOS EXCEPCIONAIS DE GUAÍRA**  
Fundada em 06/12/76 – Autorização para funcionamento: Portaria DRE 30/06 – Publicado DOE 03/07/82 Filiada à  
Federação Nacional das APAEs sob n. 322 Registros: Conselho Nacional do Serviço Social MEC –  
n. 243708 / Conselho Municipal de Assistência Social - n. 005  
Declarada: Entidade de Fins Filantrópicos – 20/06/95 - Utilidade Pública Federal – Lei n. 91108  
Utilidade Pública Estadual - Lei n. 2426 - Utilidade Pública Municipal – Lei n. 1100  
Rua Alexandre Muraishi nº 00250 – Centro - CEP: 14790-000  
Cx Postal 101 / Fone/Fax: (17) 3331-2760 – CNPJ / 48.448.526 /0001-65 - GUAÍRA / SP  
e-mail: [secretaria@apaeguaira.org.br](mailto:secretaria@apaeguaira.org.br) site: [www.apaeguaira.org.br](http://www.apaeguaira.org.br)

## **DECLARAÇÃO APLICAÇÃO DOS RECURSOS**

Na qualidade de representante legal da OSC denominada Associação de Pais e Amigos dos Excepcionais de Guairá - APAE, inscrita no CNPJ nº 48.448.526/0001-65, eu Edvar Garcia De Paula, portador da Carteira de Identidade RG nº 15.868.271-3 e inscrito no CPF. 044.197.398-19, DECLARO para fins de prova junto à Prefeitura Municipal de Guairá-SP, para os efeitos e sob penas da Lei, que foram cumpridos os objetivos previstos, quanto à aplicação dos recursos repassados e prestação de contas pelo Município de Guairá-SP conforme Artigo 51 da Lei n.º 13.019/2014 e Artigos 63 a 68 da Lei n.º 13.019/2014.

Guairá/SP, 30 de Novembro de 2024.

ASSINATURA NO OFÍCIO

---

Edvar Garcia de Paula  
RG: 15.868.271-3 - SSP/SP  
CPF: 044.197.398-19





**MINISTÉRIO DA FAZENDA**  
Secretaria da Receita Federal do Brasil  
Procuradoria-Geral da Fazenda Nacional

**CERTIDÃO NEGATIVA DE DÉBITOS RELATIVOS AOS TRIBUTOS FEDERAIS E À DÍVIDA ATIVA DA UNIÃO**

**Nome: ASSOCIACAO DE PAIS E AMIGOS DOS EXCEPCIONAIS DE GUAIRA**  
**CNPJ: 48.448.526/0001-65**

Ressalvado o direito de a Fazenda Nacional cobrar e inscrever quaisquer dívidas de responsabilidade do sujeito passivo acima identificado que vierem a ser apuradas, é certificado que não constam pendências em seu nome, relativas a créditos tributários administrados pela Secretaria da Receita Federal do Brasil (RFB) e a inscrições em Dívida Ativa da União (DAU) junto à Procuradoria-Geral da Fazenda Nacional (PGFN).

Esta certidão é válida para o estabelecimento matriz e suas filiais e, no caso de ente federativo, para todos os órgãos e fundos públicos da administração direta a ele vinculados. Refere-se à situação do sujeito passivo no âmbito da RFB e da PGFN e abrange inclusive as contribuições sociais previstas nas alíneas 'a' a 'd' do parágrafo único do art. 11 da Lei nº 8.212, de 24 de julho de 1991.

A aceitação desta certidão está condicionada à verificação de sua autenticidade na Internet, nos endereços <<http://rfb.gov.br>> ou <<http://www.pgfn.gov.br>>.

Certidão emitida gratuitamente com base na Portaria Conjunta RFB/PGFN nº 1.751, de 2/10/2014.

Emitida às 15:29:10 do dia 28/08/2024 <hora e data de Brasília>.

Válida até 24/02/2025.

Código de controle da certidão: **E6F4.BE04.17B2.1C90**

Qualquer rasura ou emenda invalidará este documento.

**EDUCAÇÃO DO MUNICÍPIO**  
**PROCESSO Nº 51/2022**

Confere C/ Original



PODER JUDICIÁRIO  
JUSTIÇA DO TRABALHO

### **CERTIDÃO NEGATIVA DE DÉBITOS TRABALHISTAS**

Nome: ASSOCIACAO DE PAIS E AMIGOS DOS EXCEPCIONAIS DE GUAIRA  
(MATRIZ E FILIAIS)  
CNPJ: 48.448.526/0001-65  
Certidão nº: 83509526/2024  
Expedição: 03/12/2024, às 09:33:30  
Validade: 01/06/2025 - 180 (cento e oitenta) dias, contados da data de sua expedição.

Certifica-se que **ASSOCIACAO DE PAIS E AMIGOS DOS EXCEPCIONAIS DE GUAIRA (MATRIZ E FILIAIS)**, inscrito(a) no CNPJ sob o nº **48.448.526/0001-65**, **NÃO CONSTA** como inadimplente no Banco Nacional de Devedores Trabalhistas.

Certidão emitida com base nos arts. 642-A e 883-A da Consolidação das Leis do Trabalho, acrescentados pelas Leis ns.º 12.440/2011 e 13.467/2017, e no Ato 01/2022 da CGJT, de 21 de janeiro de 2022. Os dados constantes desta Certidão são de responsabilidade dos Tribunais do Trabalho.

No caso de pessoa jurídica, a Certidão atesta a empresa em relação a todos os seus estabelecimentos, agências ou filiais.

A aceitação desta certidão condiciona-se à verificação de sua autenticidade no portal do Tribunal Superior do Trabalho na Internet (<http://www.tst.jus.br>).

Certidão emitida gratuitamente.

#### **INFORMAÇÃO IMPORTANTE**

Do Banco Nacional de Devedores Trabalhistas constam os dados necessários à identificação das pessoas naturais e jurídicas inadimplentes perante a Justiça do Trabalho quanto às obrigações estabelecidas em sentença condenatória transitada em julgado ou em acordos judiciais trabalhistas, inclusive no concernente aos recolhimentos previdenciários, a honorários, a custas, a emolumentos ou a recolhimentos determinados em lei; ou decorrentes de execução de acordos firmados perante o Ministério Público do Trabalho, Comissão de Conciliação Prévia ou demais títulos que, por disposição legal, contiver força executiva.

EDUCAÇÃO DO MUNICÍPIO  
PROCESSO Nº 51/2022

Confere C/ Original

[Voltar](#)[Imprimir](#)

### Certificado de Regularidade do FGTS - CRF

**Inscrição:** 48.448.526/0001-65  
**Razão Social:** ASSOCIACAO DE PAIS E AMIGOS DOS EXCEPCIONAIS DE GUAIRA  
**Endereço:** RUA ALEXANDRE MURAISHI 250 / CENTRO / GUAIRA / SP / 14790-000

A Caixa Econômica Federal, no uso da atribuição que lhe confere o Art. 7, da Lei 8.036, de 11 de maio de 1990, certifica que, nesta data, a empresa acima identificada encontra-se em situação regular perante o Fundo de Garantia do Tempo de Serviço - FGTS.

O presente Certificado não servirá de prova contra cobrança de quaisquer débitos referentes a contribuições e/ou encargos devidos, decorrentes das obrigações com o FGTS.

**Validade:** 16/11/2024 a 15/12/2024

**Certificação Número:** 2024111601160377472388

Informação obtida em 03/12/2024 09:37:32

A utilização deste Certificado para os fins previstos em Lei esta condicionada a verificação de autenticidade no site da Caixa:  
**[www.caixa.gov.br](http://www.caixa.gov.br)**

EDUCAÇÃO DO MUNICÍPIO  
PROCESSO Nº 51/2022

Confere C/ Original



**PREFEITURA DO MUNICÍPIO DE GUAÍRA**  
**MUNICÍPIO DE GUAÍRA**

Av. Gabriel Garcia Leal, 676 - MARACA - GUAÍRA

CNPJ: 48.344.014/0001-59



**CERTIDÃO NEGATIVA DE TRIBUTOS MUNICIPAIS**  
RELATIVA AOS CADASTROS MOBILIÁRIO, IMOBILIÁRIO E DIVERSOS

Código de Cadastro

**000005695**

Contribuinte

**APAE-ASSOCIAÇÃO DE PAIS E AMIGOS DOS EXCEPCIONAIS**

Logradouro

**Av. ALEXANDRE MURAISHI**

Bairro

**CENTRO**

Cidade

**GUAÍRA**

CPF/CNPJ

**48.448.526/0001-65**

Número

Complemento

**0250**

CEP

**14790000**

UF

**SP**

*CERTIFICO, para os devidos fins, a pedido via internet, que revendo os assentamentos existentes nesta Seção, deles verifiquei constar que o contribuinte acima descrito, encontra-se quite com o Erário Municipal, até a presente data, relativamente ao Tributos Municipais Mobiliários, Imobiliários e Diversos.*

*ATENÇÃO : Fica ressalvado o direito da Fazenda Municipal exigir a qualquer tempo, créditos tributários que venham a ser apurados*

Emitida às 09:57:46 do dia 09/12/2024

Válida até 08/01/2025

Código de Controle da Certidão/Número 8D0F3A48A98BB09A

Certidão emitida gratuitamente.

Atenção: qualquer rasura ou emenda invalidará este documento.

**EDUCAÇÃO DO MUNICÍPIO**  
**PROCESSO Nº 51/2022**

Confere C/ Original





Secretaria da Fazenda e Planejamento do Estado  
de São Paulo

Débitos Tributários Não Inscritos na Dívida Ativa do Estado de São Paulo

CNPJ: 48.448.526/0001-65

Ressalvado o direito da Secretaria da Fazenda e Planejamento do Estado de São Paulo de apurar débitos de responsabilidade da pessoa jurídica acima identificada, é certificado que **não constam débitos** declarados ou apurados pendentes de inscrição na Dívida Ativa de responsabilidade do estabelecimento matriz/filial acima identificado.

Certidão nº 24120125177-84  
Data e hora da emissão 03/12/2024 09:41:13  
Validade 6 (seis) meses, contados da data de sua expedição.

Qualquer rasura ou emenda invalidará este documento.

A aceitação desta certidão está condicionada à verificação de sua autenticidade no sítio [www.pfe.fazenda.sp.gov.br](http://www.pfe.fazenda.sp.gov.br)

EDUCAÇÃO DO MUNICÍPIO  
PROCESSO Nº 51/2022

Confere C/ Original



### Detalhe da Guia a Ser Emitida

**Empregador:** 48.448.526 Nome Empregador: ASSOCIACAO DE PAIS E AMIGOS DOS EXCEPCIONAIS DE GU  
**Vencimento da Guia:** 20/01/2025 **Total Parcelado:** 0,00 **Qtd. Trabalhadores FGTS:** 78 **Origem:** Gestão de Guias  
**Total da Guia (FGTS):** 7.467,76

### Relatório de Trabalhadores

Conta Admissões	Conta Ratificação	Nome Trabalhador	Matrícula	Tomador	Sem Tomador	CPF	Compos. Vencimento	Tipo Degradação	Data Fim Vigência	Valor FGTS m/Guia	Abrir	Arrejar	Arrejar Mensal	Salda	Total
1370234		ANA FLAVIA JAPOLLA SPINELLI	0026020003			426.095.750-73	101 200012025 Mensal		1/25/24	30,89	0,00	0,00	0,00	0,00	30,89
1370234		ANA LAURA FAYMELEUBIA RIBEIRO	0036030028			437.998.250-25	101 200012025 Mensal		1/25/24	95,68	0,00	0,00	0,00	0,00	95,68
1370234		ANA LAURA PEREIRA DA CRUZ	0000002017			403.690.836-41	101 200012025 Mensal		5/4/24	45,16	0,00	0,00	0,00	0,00	45,16
1370234		ANA LAURA PEREIRA DA CRUZ	0000000004			403.690.836-41	101 200012025 Mensal		7/28/24	28,30	0,00	0,00	0,00	0,00	28,30
1370234		ANA PAULA DA SILVA FERREIRA MENDES	0036030018			322.878.738-00	101 200012025 Mensal		1/27/24	32,33	0,00	0,00	0,00	0,00	32,33
1370234		ANTONIO DOMIZETI AMOANGELO	0046030077			108.048.948-87	101 200012025 Mensal		1/27/24	34,92	0,00	0,00	0,00	0,00	34,92
1370234		BARBARA MENDES DE LIMA	0026020003			419.775.336-26	101 200012025 Mensal		1/20/24	131,75	0,00	0,00	0,00	0,00	131,75
1370234		BEATRIZ MARCELENEIAS DE SOUZA	0006030018			440.143.306-02	101 200012025 Mensal		1/10/24	151,36	0,00	0,00	0,00	0,00	151,36
1370234		BENYARDETE DO CARMO MORTARI ROSA	0026030024			109.001.970-71	101 200012025 Mensal		1/26/24	90,53	0,00	0,00	0,00	0,00	90,53
1370234		BIANCA PROCISSION TAVARES FERREIRA	0026030002			408.778.098-70	101 200012025 Mensal		1/22/24	97,90	0,00	0,00	0,00	0,00	97,90
1370234		BRIANO ZANOTTI SCHNEIDER	0036030071			056.228.317-06	101 200012025 Mensal		4/18/24	385,32	0,00	0,00	0,00	0,00	385,32
1370234		CARLENE GONCALVES PSYCHOLGUES	0016030025			020.078.238-09	101 200012025 Mensal		8/24/20	68,90	0,00	0,00	0,00	0,00	68,90
1370234		CLAUDIA ALVES DE SOUZA	0026030013			308.094.328-08	101 200012025 Mensal		7/28/24	28,30	0,00	0,00	0,00	0,00	28,30
1370234		CLAUDINE CARRODO CIRIANO	0016030084			504.155.658-14	101 200012025 Mensal		9/14/25	73,14	0,00	0,00	0,00	0,00	73,14
1370234		CRISTINA DA ROCHA	0036030084			270.664.558-12	101 200012025 Mensal		7/26/24	63,60	0,00	0,00	0,00	0,00	63,60
1370234		DANIELA CARVALHO REIS DA SILVA COSTA	0026030002			323.092.558-24	101 200012025 Mensal		7/26/24	63,60	0,00	0,00	0,00	0,00	63,60
1370234		DANIELA CORREIA NUNES	0036030017			525.703.248-38	101 200012025 Mensal		4/24/25	68,78	0,00	0,00	0,00	0,00	68,78
1370234		DANIELA CAMPOS DA SILVA	0016030002			248.003.928-37	101 200012025 Mensal		8/24/25	68,78	0,00	0,00	0,00	0,00	68,78
1370234		DEBORA ROSARI DA SILVA	0026030002			454.503.418-26	101 200012025 Mensal		4/24/25	68,78	0,00	0,00	0,00	0,00	68,78
1370234		DEBORA APARECIDA DOS SANTOS QUEVEDA	0006030066			218.740.978-20	101 200012025 Mensal		2/10/24	215,79	0,00	0,00	0,00	0,00	215,79
1370234		DENISE DA SILVA BEIUTO	0036030010			330.323.686-71	101 200012025 Mensal		2/26/24	58,30	0,00	0,00	0,00	0,00	58,30
1370234		DEBORA DEBORTO DA SILVA	0006030011			140.292.868-02	101 200012025 Mensal		4/1/26	25,33	0,00	0,00	0,00	0,00	25,33
1370234		ELIANA SILVA SELONI	0036030013			507.202.838-87	101 200012025 Mensal		7/26/24	63,60	0,00	0,00	0,00	0,00	63,60
1370234		EUANIE CARVALHO DE ALBUQUERQUE	0016030082			090.068.314-42	101 200012025 Mensal		7/26/24	63,60	0,00	0,00	0,00	0,00	63,60
1370234		ELISA MARIA JUSTINO DE OLIVEIRA	0026030044			300.020.018-03	101 200012025 Mensal		2/10/24	219,44	0,00	0,00	0,00	0,00	219,44
1370234		ELISABELE DE SOUZA LEM	0006030027			260.183.378-30	101 200012025 Mensal		9/10/24	72,87	0,00	0,00	0,00	0,00	72,87
1370234		ELZA DOS REIS CARLOS HIRIBO CIPRIAN	0006030019			300.201.078-38	101 200012025 Mensal		7/17/24	57,36	0,00	0,00	0,00	0,00	57,36
1370234		ERICK CRISTINA DA SILVA ALBERTINO OLIVEI	0006030003			279.053.928-67	101 200012025 Mensal		8/28/20	88,53	0,00	0,00	0,00	0,00	88,53
1370234		EVELINE DE MATOS MENDES	0036030014			205.355.028-58	101 200012025 Mensal		3/14/24	60,96	0,00	0,00	0,00	0,00	60,96
1370234		EVERTON GONCALVES DOS SANTOS	0006030024			300.921.828-02	101 200012025 Mensal		8/20/20	88,53	0,00	0,00	0,00	0,00	88,53
1370234		FERNANDA FERREIRA JANECKI	0026030023			218.602.118-88	101 200012025 Mensal		4/24/25	68,78	0,00	0,00	0,00	0,00	68,78
1370234		FLAVIA ACOBIMBAISHI VALDE	0016030019			272.400.818-73	101 200012025 Mensal		8/30/28	50,43	0,00	0,00	0,00	0,00	50,43
1370234		GLAUCIA DOS SANTOS SILVEIRO	0036030013			165.062.088-69	101 200012025 Mensal		1/27/24	61,76	0,00	0,00	0,00	0,00	61,76
1370234		ISABELLE LOKAISE FERREIRA SILVA	0026030072			453.628.788-06	101 200012025 Mensal		1/27/24	190,24	0,00	0,00	0,00	0,00	190,24
1370234		ISAACIA DE FREITAS VAVANICA	0036030003			471.871.578-13	101 200012025 Mensal		8/20/20	88,53	0,00	0,00	0,00	0,00	88,53
1370234		IVONE GONCALVES	0006030003			060.094.338-43	101 200012025 Mensal		8/20/20	79,90	0,00	0,00	0,00	0,00	79,90
1370234		JANUARIA CRISTINA ESTANISLAU DE PAULA	0026030027			204.028.828-14	101 200012025 Mensal		2/1/20	20,60	0,00	0,00	0,00	0,00	20,60
1370234		JANGIO OSARIO DE OLIVEIRA	0006030005			172.148.318-40	101 200012025 Mensal		1/16/12	181,60	0,00	0,00	0,00	0,00	181,60

**EDUCAÇÃO DO MUNICÍPIO**  
**PROCESSO Nº 51/2022**

Confere C/ Original

Todos os valores exibidos estão expressos em reais (R\$).

Relatório Emitido em: 09/12/2024 09:14:37 (Brasilis)



Empregador: 48 448 526 Nome Empregador: ASSOCIACAO DE PAIS E AMIGOS DOS EXCEPCIONAIS DE GU  
 Vencimento da Guia: 20/01/2025 Total Parcelado: 0,00

Qtd. Trabalhadores FGTS: 78 Origem: Gestão de Guias  
 Total da Guia (FGTS): 7.867,75

**Relatório de Trabalhadores**

Empregador	Nome Trabalhador	Matrícula	Tomador	CPF	Categoria	Vencimento	Tipo	Dependente	Base	Valor FGTS	Juros	Anuidade	Multa	Total
Compl. Matrícula			Sem Tomador						Total	em Dólar				
13702024	JOSIANE DA SILVA CERAMBO	0300310103		207.237.478-03	101	200112025	Mensal		924,00	76,32	0,00	0,00	0,00	76,32
13702024	ALIANA DEDEES VIANA	0300301034		358.284.418-70	101	200112025	Mensal		2.300,00	239,44	0,00	0,00	0,00	239,44
13702024	ALIANA PLACIANO TEIXEIRA	0300302062		361.093.748-08	101	200112025	Mensal		477,00	38,16	0,00	0,00	0,00	38,16
13702024	JARA STEFANI VILAS BOAS	0300302076		433.877.240-00	101	200112025	Mensal		2.287,00	201,80	0,00	0,00	0,00	201,80
13702024	LIDIANE ROSA MATEUS	0300302091		339.034.258-25	101	200112025	Mensal		314,20	25,14	0,00	0,00	0,00	25,14
13702024	LEILIANE VIEIRA ZAMPERINI DOS SANTOS	0300302028		423.074.758-89	101	200112025	Mensal		1.080,00	84,80	0,00	0,00	0,00	84,80
13702024	LUCIENE APARECIDA MONTES CAPEQUAO	0300302019		109.144.720-12	101	200112025	Mensal		332,13	24,57	0,00	0,00	0,00	24,57
13702024	LUIZIA MARIA OLIVEIRAS	0300302048		697.018.798-15	101	200112025	Mensal		1.010,04	96,18	0,00	0,00	0,00	96,18
13702024	MADON APARECIDA DA SILVA	0300302031		377.093.958-30	101	200112025	Mensal		310,12	24,88	0,00	0,00	0,00	24,88
13702024	MARIA APARECIDA FERREIRA PIVANCO	0300302044		307.220.720-03	101	200112025	Mensal		874,30	69,96	0,00	0,00	0,00	69,96
13702024	MARIA CRISTINA DE OLIVEIRA	0300302027		370.044.448-50	101	200112025	Mensal		1.601,70	120,15	0,00	0,00	0,00	120,15
13702024	MARIA CRISTINA DOS SANTOS VILAS BOAS	0300302099		304.137.570-30	101	200112025	Mensal		3.100,00	298,00	0,00	0,00	0,00	298,00
13702024	MAISA ANDRADE ALVES DE LIMA	0300302029		200.204.020-00	101	200112025	Mensal		780,00	63,60	0,00	0,00	0,00	63,60
13702024	MARCELO EVANGELISTA DE OLIVEIRA	0300302058		314.394.018-02	101	200112025	Mensal		1.233,84	96,70	0,00	0,00	0,00	96,70
13702024	MARCIA APARECIDA DE SOUSA	0300302071		252.095.948-77	101	200112025	Mensal		490,00	38,80	0,00	0,00	0,00	38,80
13702024	MARCOS PAULO CALVÃO	0300302022		129.034.028-40	101	200112025	Mensal		2.120,00	169,20	0,00	0,00	0,00	169,20
13702024	MARISA ANDELIA DA PALMA SEBASTIAO	0300302012		323.103.870-27	101	200112025	Mensal		1.480,78	114,28	0,00	0,00	0,00	114,28
13702024	MARLENE BIENHO PIOLITO	0300302087		505.133.940-33	101	200112025	Mensal		809,20	63,53	0,00	0,00	0,00	63,53
13702024	MARLENE SILVA ALVES	0300302043		480.099.238-12	101	200112025	Mensal		2.310,80	184,87	0,00	0,00	0,00	184,87
13702024	MICHELLE SILVA ALVES	0300302035		172.637.858-27	101	200112025	Mensal		1.310,60	104,85	0,00	0,00	0,00	104,85
13702024	OSMAR E DOS SANTOS GUACIO	0300302035		203.704.928-70	101	200112025	Mensal		2.384,70	170,30	0,00	0,00	0,00	170,30
13702024	PATRICIA APARECIDA GARCIA AMATANI	0300302014		370.000.378-24	101	200112025	Mensal		756,00	59,60	0,00	0,00	0,00	59,60
13702024	RAFAELA MOURA ALVES	0300302032		326.065.728-12	101	200112025	Mensal		2.427,36	194,18	0,00	0,00	0,00	194,18
13702024	RENATA CRAYO SOUZEIRA SAUD	0300302070		404.632.908-57	101	200112025	Mensal		2.371,04	207,60	0,00	0,00	0,00	207,60
13702024	REGINE SANDRAN OLIVEIRA BERTHO	0300302079		348.242.388-84	101	200112025	Mensal		2.160,00	176,50	0,00	0,00	0,00	176,50
13702024	ROSELIANE MARIA DAMASCENO SANT'ANA	0300302051		046.002.728-04	101	200112025	Mensal		1.447,00	115,76	0,00	0,00	0,00	115,76
13702024	ROSANGELA MARIA RIQUEL	0300302083		104.342.448-25	101	200112025	Mensal		829,29	66,78	0,00	0,00	0,00	66,78
13702024	ROSIMERE ROSA DE SOUSA DA SILVA	0300302088		271.203.458-44	101	200112025	Mensal		434,75	34,18	0,00	0,00	0,00	34,18
13702024	SILVIA MARTINS DA SILVA VIEIRNEZ	0300302022		301.076.278-08	101	200112025	Mensal		474,50	37,96	0,00	0,00	0,00	37,96
13702024	SIMONE CRISTINA DE SOUSA BARBOSA	0300302060		201.075.278-08	101	200112025	Mensal		194,77	15,38	0,00	0,00	0,00	15,38
13702024	SIMONE CRISTINA DE SOUSA BARBOSA	0300302030		262.677.048-10	101	200112025	Mensal		443,12	34,44	0,00	0,00	0,00	34,44
13702024	SUZANA MARIA BEZERRA LOPES	0300302046		370.132.388-40	101	200112025	Mensal		728,75	56,30	0,00	0,00	0,00	56,30
13702024	TAMARA BEZERRA MEDRÉS	0300302012		340.241.548-46	101	200112025	Mensal		786,00	63,60	0,00	0,00	0,00	63,60
13702024	TALLARA DA SILVA MACIEL	0300302095		284.638.028-74	101	200112025	Mensal		2.244,79	170,58	0,00	0,00	0,00	170,58
13702024	TAYLA BARBA GUARADO LELIS	0300302074		069.807.348-71	101	200112025	Mensal		756,00	59,60	0,00	0,00	0,00	59,60
13702024	TATIANA CRISTINA SEBASTIAO	0300302034		229.023.548-10	101	200112025	Mensal		622,07	49,84	0,00	0,00	0,00	49,84
13702024	TAYANE HEISI FIV MARTINS SILVA	0300302031		453.877.548-02	101	200112025	Mensal		2.319,07	201,50	0,00	0,00	0,00	201,50

**EDUCAÇÃO DO MUNICÍPIO  
 PROCESSO Nº 51/2022**

**Confere C/ Original**





Detalhe da Guia a Ser Emitida

Empregador: 48.448.528 Nome Empregador: ASSOCIACAO DE PAIS E AMIGOS DOS EXCEPCIONAIS DE GU Qtd. Trabalhadores FGTS: 78 Origem: Gestao de Guies  
Vencimento da Guia: 20/01/2025 Total Parcelado: 0,00 Total da Guia (FGTS): 7.887,75

Relação de Trabalhadores

Compt. Assistencia	Compt. Nome Trabalhador	Matricula	CPF	Esq. Vencimento	Tip. Desc. do	Base Remuneracao	Valor FGTS m. Guia	Anos	Avulsos	Salda	Total
13/2024	TIALITA DOS SANTOS FERREIRA VITORINO	0030000078	464.708.118-18	101	200/18/025 Mensal	477,00	38,16	0,00	0,00	0,00	38,16
13/2024	VANESSA CRISTINA BRAGA	0010000017	406.027.978-38	101	200/18/025 Mensal	307,50	24,80	0,00	0,00	0,00	24,80
Total do Tomador						784,50	62,96	0,00	0,00	0,00	62,96
Total do Estabelecimento						784,50	62,96	0,00	0,00	0,00	62,96
Total FGTS							7.887,75	0,00	0,00	0,00	7.887,75

EDUCAÇÃO DO MUNICÍPIO  
PROCESSO Nº 51/2022

Confere C/ Original-





Detalhe da Guia a Ser Emitida

Empregador: 48 448 526 Nome Empregador: ASSOCIAÇÃO DE PAIS E AMIGOS DOS EXCEPCIONAIS DE GU  
 Vencimento da Guia: 28/01/2025 Total Parcelado: 0,00 Qtd. Trabalhadores FGTS: 78 Origem: Cesão de Guas  
 Total da Guia (FGTS): 7.867,75

Relatório de Categorias

Estabelecimento:	48 448 526/0001-65	Qtd. Trabalhadores	Base Remuneradora Total	FGTS Base/Ano (R\$ Guia)	FGTS Rescisão em Guia	Ind. Compensatória (R\$ Guia)	Juros	Atualiz. Monetária	Multa	Total
Categ. Aprendiz	101	78	98.349,40	7.867,75	0,00	0,00	0,00	0,00	0,00	7.867,75
<b>Total</b>		<b>78</b>	<b>98.349,40</b>	<b>7.867,75</b>	<b>0,00</b>	<b>0,00</b>	<b>0,00</b>	<b>0,00</b>	<b>0,00</b>	<b>7.867,75</b>

Classificação das Atividades:

- 011 - Empregador: Zirc. Indústria e comércio atacadista de materiais de construção em geral
- 012 - Empregador: Trabalho de apoio em indústrias de transformação
- 013 - Empregador: Comércio varejista de mercadorias em lojas de varejo
- 014 - Empregador: Comércio varejista de mercadorias em lojas de varejo
- 015 - Empregador: Comércio varejista de mercadorias em lojas de varejo
- 016 - Empregador: Comércio varejista de mercadorias em lojas de varejo
- 017 - Empregador: Comércio varejista de mercadorias em lojas de varejo
- 018 - Empregador: Comércio varejista de mercadorias em lojas de varejo
- 019 - Empregador: Comércio varejista de mercadorias em lojas de varejo
- 020 - Empregador: Comércio varejista de mercadorias em lojas de varejo
- 021 - Empregador: Comércio varejista de mercadorias em lojas de varejo
- 022 - Empregador: Comércio varejista de mercadorias em lojas de varejo
- 023 - Empregador: Comércio varejista de mercadorias em lojas de varejo
- 024 - Empregador: Comércio varejista de mercadorias em lojas de varejo
- 025 - Empregador: Comércio varejista de mercadorias em lojas de varejo
- 026 - Empregador: Comércio varejista de mercadorias em lojas de varejo
- 027 - Empregador: Comércio varejista de mercadorias em lojas de varejo
- 028 - Empregador: Comércio varejista de mercadorias em lojas de varejo
- 029 - Empregador: Comércio varejista de mercadorias em lojas de varejo
- 030 - Empregador: Comércio varejista de mercadorias em lojas de varejo
- 031 - Empregador: Comércio varejista de mercadorias em lojas de varejo
- 032 - Empregador: Comércio varejista de mercadorias em lojas de varejo
- 033 - Empregador: Comércio varejista de mercadorias em lojas de varejo
- 034 - Empregador: Comércio varejista de mercadorias em lojas de varejo
- 035 - Empregador: Comércio varejista de mercadorias em lojas de varejo
- 036 - Empregador: Comércio varejista de mercadorias em lojas de varejo
- 037 - Empregador: Comércio varejista de mercadorias em lojas de varejo
- 038 - Empregador: Comércio varejista de mercadorias em lojas de varejo
- 039 - Empregador: Comércio varejista de mercadorias em lojas de varejo
- 040 - Empregador: Comércio varejista de mercadorias em lojas de varejo
- 041 - Empregador: Comércio varejista de mercadorias em lojas de varejo
- 042 - Empregador: Comércio varejista de mercadorias em lojas de varejo
- 043 - Empregador: Comércio varejista de mercadorias em lojas de varejo
- 044 - Empregador: Comércio varejista de mercadorias em lojas de varejo
- 045 - Empregador: Comércio varejista de mercadorias em lojas de varejo
- 046 - Empregador: Comércio varejista de mercadorias em lojas de varejo
- 047 - Empregador: Comércio varejista de mercadorias em lojas de varejo
- 048 - Empregador: Comércio varejista de mercadorias em lojas de varejo
- 049 - Empregador: Comércio varejista de mercadorias em lojas de varejo
- 050 - Empregador: Comércio varejista de mercadorias em lojas de varejo
- 051 - Empregador: Comércio varejista de mercadorias em lojas de varejo
- 052 - Empregador: Comércio varejista de mercadorias em lojas de varejo
- 053 - Empregador: Comércio varejista de mercadorias em lojas de varejo
- 054 - Empregador: Comércio varejista de mercadorias em lojas de varejo
- 055 - Empregador: Comércio varejista de mercadorias em lojas de varejo
- 056 - Empregador: Comércio varejista de mercadorias em lojas de varejo
- 057 - Empregador: Comércio varejista de mercadorias em lojas de varejo
- 058 - Empregador: Comércio varejista de mercadorias em lojas de varejo
- 059 - Empregador: Comércio varejista de mercadorias em lojas de varejo
- 060 - Empregador: Comércio varejista de mercadorias em lojas de varejo
- 061 - Empregador: Comércio varejista de mercadorias em lojas de varejo
- 062 - Empregador: Comércio varejista de mercadorias em lojas de varejo
- 063 - Empregador: Comércio varejista de mercadorias em lojas de varejo
- 064 - Empregador: Comércio varejista de mercadorias em lojas de varejo
- 065 - Empregador: Comércio varejista de mercadorias em lojas de varejo
- 066 - Empregador: Comércio varejista de mercadorias em lojas de varejo
- 067 - Empregador: Comércio varejista de mercadorias em lojas de varejo
- 068 - Empregador: Comércio varejista de mercadorias em lojas de varejo
- 069 - Empregador: Comércio varejista de mercadorias em lojas de varejo
- 070 - Empregador: Comércio varejista de mercadorias em lojas de varejo
- 071 - Empregador: Comércio varejista de mercadorias em lojas de varejo
- 072 - Empregador: Comércio varejista de mercadorias em lojas de varejo
- 073 - Empregador: Comércio varejista de mercadorias em lojas de varejo
- 074 - Empregador: Comércio varejista de mercadorias em lojas de varejo
- 075 - Empregador: Comércio varejista de mercadorias em lojas de varejo
- 076 - Empregador: Comércio varejista de mercadorias em lojas de varejo
- 077 - Empregador: Comércio varejista de mercadorias em lojas de varejo
- 078 - Empregador: Comércio varejista de mercadorias em lojas de varejo
- 079 - Empregador: Comércio varejista de mercadorias em lojas de varejo
- 080 - Empregador: Comércio varejista de mercadorias em lojas de varejo
- 081 - Empregador: Comércio varejista de mercadorias em lojas de varejo
- 082 - Empregador: Comércio varejista de mercadorias em lojas de varejo
- 083 - Empregador: Comércio varejista de mercadorias em lojas de varejo
- 084 - Empregador: Comércio varejista de mercadorias em lojas de varejo
- 085 - Empregador: Comércio varejista de mercadorias em lojas de varejo
- 086 - Empregador: Comércio varejista de mercadorias em lojas de varejo
- 087 - Empregador: Comércio varejista de mercadorias em lojas de varejo
- 088 - Empregador: Comércio varejista de mercadorias em lojas de varejo
- 089 - Empregador: Comércio varejista de mercadorias em lojas de varejo
- 090 - Empregador: Comércio varejista de mercadorias em lojas de varejo
- 091 - Empregador: Comércio varejista de mercadorias em lojas de varejo
- 092 - Empregador: Comércio varejista de mercadorias em lojas de varejo
- 093 - Empregador: Comércio varejista de mercadorias em lojas de varejo
- 094 - Empregador: Comércio varejista de mercadorias em lojas de varejo
- 095 - Empregador: Comércio varejista de mercadorias em lojas de varejo
- 096 - Empregador: Comércio varejista de mercadorias em lojas de varejo
- 097 - Empregador: Comércio varejista de mercadorias em lojas de varejo
- 098 - Empregador: Comércio varejista de mercadorias em lojas de varejo
- 099 - Empregador: Comércio varejista de mercadorias em lojas de varejo
- 100 - Empregador: Comércio varejista de mercadorias em lojas de varejo

EDUCAÇÃO DO MUNICÍPIO  
 PROCESSO Nº 51/2022

Confere C/ Original



**Detalhe da Guia a Ser Emitida**

Empregador: 48.148.526 Nome Empregador: ASSOCIACAO DE PAIS E AMIGOS DOS EXCEPCIONAIS DE GU **Qtd. Trabalhadores FGTS: 78 Origem: Gestão de Guias**  
 Vencimento da Guia: 20/01/2025 **Total Parcelado: 0,00 Total da Guia (FGTS): 7.867,75**

**Relação de Estabelecimentos**

Conte. Apuração	Empresarial	Qtd. Trabalhadores	Base Remunerada Total	FGTS Mensal na Guia	FGTS Residual na Guia	Ind. Compensatória na Guia	Juros	Atual. Especiais	Multa	Total
13/2024	48.148.526/001-66	78	36.149,40	7.867,75	0,00	0,00	0,00	0,00	0,00	7.867,75
		<b>Total FGTS</b>	<b>36.149,40</b>	<b>7.867,75</b>	<b>0,00</b>	<b>0,00</b>	<b>0,00</b>	<b>0,00</b>	<b>0,00</b>	<b>7.867,75</b>

EDUCAÇÃO DO MUNICÍPIO  
 PROCESSO Nº 51/2022

Confere C/ Original



**Detalhe da Guia a Ser Emitida**

Empregador: 48.448.526 Nome Empregador: ASSOCIACAO DE PAIS E AMIGOS DOS EXCEPCIONAIS DE GU Qtd. Trabalhadores FGTS: 78 Origem: Gestão de Guias  
 Vencimento da Guia: 20/01/2025 Total Parcelado: 0,00 Total da Guia (FGTS): 7.887,75

**Relatório de Tipos de Valor**

Conta Apurção	Tipos de Valor	Qtd. Trabalhadores	Base Remuneratória Total	FGTS Mensal na Guia	FGTS Especial na Guia	FGTS Especial na Guia	FGTS Especial na Guia	Juros	Alvará Mantido	Multa	Total
1370208	12 - FGTS 12% Salvo	78	98.248,40	7.887,75	0,00	0,00	0,00	0,00	0,00	0,00	7.887,75
	<b>Total FGTS</b>			<b>7.887,75</b>	<b>0,00</b>	<b>0,00</b>	<b>0,00</b>	<b>0,00</b>	<b>0,00</b>	<b>0,00</b>	<b>7.887,75</b>

**EDUCAÇÃO DO MUNICÍPIO  
PROCESSO Nº 51/2022**

Confere C/ Original

Todos os valores acima estão expressos em reais (R\$).

Relatório Emitido em: 09/12/2024 09:14:57 (Grátis)

Página 6 de 7





**Detalhe da Guia a Ser Emitida**

**Empregador:** 48.448.526 **Nome Empregador:** ASSOCIAÇÃO DE PAIS E AMIGOS DOS EXCEPCIONAIS DE GU  
**Vencimento da Guia:** 20/01/2025

**Qtd. Trabalhadores FGTS:** 78 **Origem:** Cessão de Guias  
**Total Parcelado:** 0,00 **Total da Guia (FGTS):** 7.987,75

**Relação de Tomadores de Serviço**

Tomador:	Sem Tomador	Compl. Adquirido	Qtd. Trabalhadores	Base Remuneração Total	FGTS Mensal em Guia	FGTS Rescisório em Guia	Md. Compensação em Guia	Juros	Ajuda. Alimentar	Outros	Total
1312024	78	R\$ 349.42	7.887,75	7.887,75	0,00	0,00	0,00	0,00	0,00	0,00	7.887,75
	<b>Total FGTS</b>	R\$ 349.42	7.887,75	7.887,75	0,00	0,00	0,00	0,00	0,00	0,00	7.887,75

**EDUCAÇÃO DO MUNICÍPIO  
PROCESSO Nº 51/2022**

Confere C/ Original

Todos os valores exibidos estão expressos em reais (R\$).

Protocolo Emitido em: 05/12/2024 09:14:57 (Brasil)

Página 7 de 7



### Planilha de Doações

Produto	Data	Unid	Quant.	P.Unit.	P.Total
sabonete liquido 5 lts	01/11/2024	gl	2	28,00	R\$ 56,00
Papel higienico	01/11/2024	Unid	12	1,00	R\$ 12,00
sabonete liquido 1 lt	01/11/2024	frasco	1	6,00	R\$ 6,00
detergente 500 ml	04/11/2024	frasco	24	2,50	R\$ 60,00
bolacha de maisena	06/11/2024	pct	30	1,60	R\$ 48,00
desinfetante de 2 lts	07/11/2024	frasco	2	6,79	R\$ 13,58
lenço umedecido	07/11/2024	pct	6	11,99	R\$ 71,94
sabonete liquido 500 ml	07/11/2024	frasco	1	9,99	R\$ 9,99
Guaraná 2 lt	08/11/2024	Unid	73	5,80	R\$ 423,40
desinfetante de 2 lts	11/11/2024	frasco	2	6,79	R\$ 13,58
desinfetante de 5 lts	11/11/2024	gl	3	14,89	R\$ 44,67
desinfetante de 1 lt	11/11/2024	frasco	1	3,40	R\$ 3,40
agua sanitária 5 lts	11/11/2024	gl	1	18,50	R\$ 18,50
agua sanitária 2 lts	11/11/2024	frasco	1	8,00	R\$ 8,00
agua sanitária 1 lt	11/11/2024	frasco	2	3,69	R\$ 7,38
Papel higienico	11/11/2024	Unid	36	1,00	R\$ 36,00
detergente 2 lts	11/11/2024	frasco	1	9,00	R\$ 9,00
sabão em pedaço	11/11/2024	Unid	15	2,00	R\$ 30,00
bombril	11/11/2024	Unid	1	2,60	R\$ 2,60
açucar cristal kg	11/11/2024	kg	50	3,80	R\$ 190,00
Fralda descartavel infanti tam sxx	12/11/2024	Unid	120	1,70	R\$ 204,00
etanol montana (usina)	12/11/2024	lt	37	4,08	R\$ 150,96
Papel higienico	13/11/2024	Unid	296	1,00	R\$ 296,00
querosne 1 lt	13/11/2024	unid	1	29,00	R\$ 29,00
aguaa sanitária 5 lts	13/11/2024	gl	14	18,50	R\$ 259,00
desinfetante 5 lts	13/11/2024	gl	17	14,89	R\$ 253,13
Alcool gel 500 gr	13/11/2024	frasco	6	10,90	R\$ 65,40
desinfetante 1 lt	13/11/2024	frasco	3	3,40	R\$ 10,20
alcool gel 70 % 5 lts	13/11/2024	gl	1	55,90	R\$ 55,90
detergente	13/11/2024	frasco	24	2,50	R\$ 60,00
sabonete liquido 5 lts	13/11/2024	gl	4	55,00	R\$ 220,00
copos de café 50 ml 1 cx c/ 50 pcts de 100	13/11/2024	cx	1	135,00	R\$ 135,00
TOTAL					R\$ 2.802,63

EDUCAÇÃO DO MUNICÍPIO  
PROCESSO Nº 51/2022

Confere C/ Original



**ASSOCIAÇÃO DE PAIS E AMIGOS DOS EXCEPCIONAIS DE GUAÍRA**  
 Anel Viário Júlio Robini – Prolongamento da Rua 26 s/n. – Centro - CEP: 14790-000 / Cx Postal 101  
 Fone/Fax: (17) 3331-2760 – CNPJ n°48.448.526 / 0001-65 – Guairá - SP  
 e-mail: apaeguaira@netsite.com.br site: www.guaira.apaebrasil.org.br

**MEMÓRIA DE CÁLCULO**

**EXECUTORA: Associação de Pais e Amigos dos Excepcionais de Guairá - APAE**

**PROCESSO Nº: 51/2022 Educação do Município Mês de Execução: Novembro/2024**

ITEM (Nota Fiscal/Rec ibo)	Fornecedor	ESPECIFICAÇÃO (Nota Explicativa)	Valor Pago Pela Parceria	Valor Total da Despesa	Pagamento Parcial									
					Ed.Município	Assis.Federal	Assis.Estadual	Assis.Municipal	Recurso da saúde	Ed.Estado	Recursos Próprios	Pronas/PCD	Condeca	
					Proc. 51/2022	Proc. 59/2022	Proc. 59/2022	Proc. 59/2022	Proc 26/2024	Proc.2021/47462	RP	PROC.	Proc. SEDS-2023/00476	
Nº da Nota Fiscal ou Recibo	Nome do Fornecedor/Funcionário	Explicação sobre a aquisição do Produto/Serviço/RH	Valor	Valor	Valor	Valor	Valor	Valor	Valor	Valor	Valor	Valor	Valor	
843.061	Banco do Brasil	Tarifa Bancária	R\$ 3,00	R\$ 3,00	R\$ 3,00	R\$ -	R\$ -	R\$ -	R\$ -	R\$ -	R\$ -	R\$ -	R\$ -	R\$ -
15.849	Escritório Contábil Primos	Serviço Terceiros	R\$ 1.560,25	R\$ 2.900,00	R\$ 1.560,25	R\$ -	R\$ 1.339,75	R\$ -	R\$ -	R\$ -	R\$ -	R\$ -	R\$ -	R\$ -
Recibo	Maira C. Musa 1 Parc 13 Sal	Recursos Humanos	R\$ 1.850,00	R\$ 3.700,00	R\$ 1.850,00	R\$ -	R\$ -	R\$ -	R\$ -	R\$ 1.850,00	R\$ -	R\$ -	R\$ -	R\$ -
Recibo	Carmen Rodrigues 1 Parc 13	Recursos Humanos	R\$ 874,50	R\$ 874,50	R\$ 874,50	R\$ -	R\$ -	R\$ -	R\$ -	R\$ -	R\$ -	R\$ -	R\$ -	R\$ -
Recibo	Mauro de Matos 1 Parc 13	Recursos Humanos	R\$ 434,60	R\$ 869,20	R\$ 434,60	R\$ -	R\$ -	R\$ 434,60	R\$ -	R\$ -	R\$ -	R\$ -	R\$ -	R\$ -
Recibo	Ivete Domiciano 1 Parc 13	Recursos Humanos	R\$ 999,58	R\$ 999,58	R\$ 999,58	R\$ -	R\$ -	R\$ -	R\$ -	R\$ -	R\$ -	R\$ -	R\$ -	R\$ -
Recibo	Luciene Cipriano 1 Parc 13	Recursos Humanos	R\$ 124,35	R\$ 932,14	R\$ 124,35	R\$ -	R\$ -	R\$ -	R\$ -	R\$ 248,51	R\$ 559,28	R\$ -	R\$ -	R\$ -
Recibo	Ednéia B da Silva 1 Parc 13	Recursos Humanos	R\$ 441,67	R\$ 441,67	R\$ 441,67	R\$ -	R\$ -	R\$ -	R\$ -	R\$ -	R\$ -	R\$ -	R\$ -	R\$ -
Recibo	Jivago Oliveira 1 Parc 13	Recursos Humanos	R\$ 1.645,12	R\$ 1.645,12	R\$ 1.645,12	R\$ -	R\$ -	R\$ -	R\$ -	R\$ -	R\$ -	R\$ -	R\$ -	R\$ -
Recibo	Gilda Silvério 1 Parc 13	Recursos Humanos	R\$ 1.272,00	R\$ 1.272,00	R\$ 1.272,00	R\$ -	R\$ -	R\$ -	R\$ -	R\$ -	R\$ -	R\$ -	R\$ -	R\$ -
Recibo	Daniela da Silva 1 Parc 13	Recursos Humanos	R\$ 834,75	R\$ 834,75	R\$ 834,75	R\$ -	R\$ -	R\$ -	R\$ -	R\$ -	R\$ -	R\$ -	R\$ -	R\$ -
Recibo	Elisângela Leal 1 Parc 13	Recursos Humanos	R\$ 910,94	R\$ 910,94	R\$ 910,94	R\$ -	R\$ -	R\$ -	R\$ -	R\$ -	R\$ -	R\$ -	R\$ -	R\$ -
Recibo	Cristina da Rocha 1 Parc 13	Recursos Humanos	R\$ 795,00	R\$ 795,00	R\$ 795,00	R\$ -	R\$ -	R\$ -	R\$ -	R\$ -	R\$ -	R\$ -	R\$ -	R\$ -
Recibo	Eveline Mendes 1 Parc 13	Recursos Humanos	R\$ 874,50	R\$ 874,50	R\$ 874,50	R\$ -	R\$ -	R\$ -	R\$ -	R\$ -	R\$ -	R\$ -	R\$ -	R\$ -
Recibo	Elza Cipriano 1 Parc 13	Recursos Humanos	R\$ 717,09	R\$ 717,09	R\$ 717,09	R\$ -	R\$ -	R\$ -	R\$ -	R\$ -	R\$ -	R\$ -	R\$ -	R\$ -
Recibo	Cláudia de Souza 1 Parc 13	Recursos Humanos	R\$ 728,75	R\$ 728,75	R\$ 728,75	R\$ -	R\$ -	R\$ -	R\$ -	R\$ -	R\$ -	R\$ -	R\$ -	R\$ -
Recibo	Josiane Cipriano 1 Parc 13	Recursos Humanos	R\$ 954,00	R\$ 954,00	R\$ 954,00	R\$ -	R\$ -	R\$ -	R\$ -	R\$ -	R\$ -	R\$ -	R\$ -	R\$ -
Recibo	Eliana Geloni 1 Parc 13	Recursos Humanos	R\$ 795,00	R\$ 795,00	R\$ 795,00	R\$ -	R\$ -	R\$ -	R\$ -	R\$ -	R\$ -	R\$ -	R\$ -	R\$ -
Recibo	Fernanda Jamberci 1 Parc 13	Recursos Humanos	R\$ 834,75	R\$ 834,75	R\$ 834,75	R\$ -	R\$ -	R\$ -	R\$ -	R\$ -	R\$ -	R\$ -	R\$ -	R\$ -
Recibo	Daiana da Silva 1 Parc 13	Recursos Humanos	R\$ 795,00	R\$ 795,00	R\$ 795,00	R\$ -	R\$ -	R\$ -	R\$ -	R\$ -	R\$ -	R\$ -	R\$ -	R\$ -
Recibo	Daniela Nunes 1 Parc 13	Recursos Humanos	R\$ 834,75	R\$ 834,75	R\$ 834,75	R\$ -	R\$ -	R\$ -	R\$ -	R\$ -	R\$ -	R\$ -	R\$ -	R\$ -
Recibo	Denise Bento 1 Parc 13	Recursos Humanos	R\$ 728,75	R\$ 728,75	R\$ 728,75	R\$ -	R\$ -	R\$ -	R\$ -	R\$ -	R\$ -	R\$ -	R\$ -	R\$ -



Recibo	Lidiane Mateus 1 Parc 13	Recursos Humanos	R\$ 914,25	R\$ 914,25	R\$ 914,25	R\$ -	R\$ -	R\$ -	R\$ -	R\$ -	R\$ -	R\$ -	R\$ -
Recibo	Maira Oliveira 1 Parc 13	Recursos Humanos	R\$ 1.001,70	R\$ 1.001,70	R\$ 1.001,70	R\$ -	R\$ -	R\$ -	R\$ -	R\$ -	R\$ -	R\$ -	R\$ -
Recibo	Lara V. Boas 1 Parc 13	Recursos Humanos	R\$ 2.521,05	R\$ 2.521,05	R\$ 2.521,05	R\$ -	R\$ -	R\$ -	R\$ -	R\$ -	R\$ -	R\$ -	R\$ -
Recibo	Débora da Silva 1 Parc 13	Recursos Humanos	R\$ 834,75	R\$ 834,75	R\$ 834,75	R\$ -	R\$ -	R\$ -	R\$ -	R\$ -	R\$ -	R\$ -	R\$ -
Recibo	Ana Laura Cruz 1 Parc 13	Recursos Humanos	R\$ 566,73	R\$ 566,73	R\$ 566,73	R\$ -	R\$ -	R\$ -	R\$ -	R\$ -	R\$ -	R\$ -	R\$ -
Recibo	Isabelle da Silva 1 Parc 13	Recursos Humanos	R\$ 1.378,00	R\$ 1.378,00	R\$ 1.378,00	R\$ -	R\$ -	R\$ -	R\$ -	R\$ -	R\$ -	R\$ -	R\$ -
Recibo	Bianca Pereira 1 Parc 13	Recursos Humanos	R\$ 1.229,03	R\$ 1.229,03	R\$ 1.229,03	R\$ -	R\$ -	R\$ -	R\$ -	R\$ -	R\$ -	R\$ -	R\$ -
Recibo	Lara da Costa 1 Parc 13	Recursos Humanos	R\$ 866,61	R\$ 866,61	R\$ 866,61	R\$ -	R\$ -	R\$ -	R\$ -	R\$ -	R\$ -	R\$ -	R\$ -
Recibo	Rosimeire da Silva 1 Parc 13	Recursos Humanos	R\$ 834,75	R\$ 834,75	R\$ 834,75	R\$ -	R\$ -	R\$ -	R\$ -	R\$ -	R\$ -	R\$ -	R\$ -
Recibo	Osmarlei Giagio 1 Parc 13	Recursos Humanos	R\$ 1.310,69	R\$ 1.310,69	R\$ 1.310,69	R\$ -	R\$ -	R\$ -	R\$ -	R\$ -	R\$ -	R\$ -	R\$ -
Recibo	Rosana Sant'Ana 1 Parc 13	Recursos Humanos	R\$ 2.025,00	R\$ 2.700,00	R\$ 2.025,00	R\$ -	R\$ -	R\$ -	R\$ -	R\$ 675,00	R\$ -	R\$ -	R\$ -
Recibo	Suzana Lopes 1 Parc 13	Recursos Humanos	R\$ 844,98	R\$ 844,98	R\$ 844,98	R\$ -	R\$ -	R\$ -	R\$ -	R\$ -	R\$ -	R\$ -	R\$ -
Recibo	Simone Barbosa 1 Parc 13	Recursos Humanos	R\$ 194,78	R\$ 194,78	R\$ 194,78	R\$ -	R\$ -	R\$ -	R\$ -	R\$ -	R\$ -	R\$ -	R\$ -
Recibo	Tailara Maciel 1 Parc 13	Recursos Humanos	R\$ 214,65	R\$ 795,00	R\$ 214,65	R\$ -	R\$ -	R\$ -	R\$ -	R\$ 580,35	R\$ -	R\$ -	R\$ -
Recibo	Tatiana Sebastião 1 Parc 13	Recursos Humanos	R\$ 795,00	R\$ 795,00	R\$ 795,00	R\$ -	R\$ -	R\$ -	R\$ -	R\$ -	R\$ -	R\$ -	R\$ -
Recibo	Taiara Mendes 1 Parc 13	Recursos Humanos	R\$ 728,75	R\$ 728,75	R\$ 728,75	R\$ -	R\$ -	R\$ -	R\$ -	R\$ -	R\$ -	R\$ -	R\$ -
Recibo	Vanessa Braga 1 Parc 13	Recursos Humanos	R\$ 397,50	R\$ 397,50	R\$ 397,50	R\$ -	R\$ -	R\$ -	R\$ -	R\$ -	R\$ -	R\$ -	R\$ -
Recibo	Ana Laura Cruz 1 Parc 13	Recursos Humanos	R\$ 728,75	R\$ 728,75	R\$ 728,75	R\$ -	R\$ -	R\$ -	R\$ -	R\$ -	R\$ -	R\$ -	R\$ -
Recibo	Thalita Vitorino 1 Parc 13	Recursos Humanos	R\$ 477,00	R\$ 477,00	R\$ 477,00	R\$ -	R\$ -	R\$ -	R\$ -	R\$ -	R\$ -	R\$ -	R\$ -
Recibo	Marcos Galvão 1 Parc 13	Recursos Humanos	R\$ 869,20	R\$ 2.120,00	R\$ 869,20	R\$ -	R\$ -	R\$ -	R\$ -	R\$ -	R\$ 1.250,80	R\$ -	R\$ -
Recibo	Elisa Oliveira 1 Parc 13	Recursos Humanos	R\$ 2.993,00	R\$ 2.993,00	R\$ 2.993,00	R\$ -	R\$ -	R\$ -	R\$ -	R\$ -	R\$ -	R\$ -	R\$ -
Recibo	Marisa Sebastião 1 Parc 13	Recursos Humanos	R\$ 914,25	R\$ 914,25	R\$ 914,25	R\$ -	R\$ -	R\$ -	R\$ -	R\$ -	R\$ -	R\$ -	R\$ -
550.475	CPFL	Utilidade Pública	R\$ 1.000,00	R\$ 5.563,99	R\$ 1.000,00	R\$ -	R\$ -	R\$ -	R\$ -	R\$ -	R\$ 4.563,99	R\$ -	R\$ -
GRF	FGTS 10/2024	Recursos Humanos	R\$ 6.687,03	R\$ 16.604,79	R\$ 6.687,03	R\$ 2.086,73	R\$ -	R\$ -	R\$ 1.661,45	R\$ -	R\$ 2.730,05	R\$ 3.439,53	R\$ -
GPS	INSS 10/2024	Recursos Humanos	R\$ 6.769,51	R\$ 24.123,61	R\$ 6.769,51	R\$ 33,22	R\$ -	R\$ 2.329,43	R\$ 2.008,88	R\$ -	R\$ 2.559,31	R\$ 3.286,37	R\$ -
DARF	IRRF 10/2024	Recursos Humanos	R\$ 1.671,28	R\$ 24.123,61	R\$ 1.671,28	R\$ -	R\$ -	R\$ 738,94	R\$ 880,88	R\$ -	R\$ 599,90	R\$ 3.245,91	R\$ -
673	Supermercado Iquegami	Alimentação	R\$ 2.118,90	R\$ 2.118,90	R\$ 2.118,90	R\$ -	R\$ -	R\$ -	R\$ -	R\$ -	R\$ -	R\$ -	R\$ -
1.485	Frios & Cia	Alimentação	R\$ 403,79	R\$ 584,75	R\$ 403,79							R\$ -	R\$ -
1.010	Vera Lúcia de O Cardoso	Alimentação	R\$ 3.507,85	R\$ 3.507,85	R\$ 3.507,85	R\$ -	R\$ -	R\$ -	R\$ -	R\$ -	R\$ -	R\$ -	R\$ -
32	Antônio Muniz de Assis Nt	Materiais Consumo	R\$ 3.135,36	R\$ 3.135,36	R\$ 3.135,36	R\$ -	R\$ -	R\$ -	R\$ -	R\$ -	R\$ -	R\$ -	R\$ -
1.011	Vera Lúcia de O Cardoso	Materiais Consumo	R\$ 148,52	R\$ 148,52	R\$ 148,52	R\$ -	R\$ -	R\$ -	R\$ -	R\$ -	R\$ -	R\$ -	R\$ -
6.421	Comercial Guarense de Gás	Utilidade Pública	R\$ 150,00	R\$ 850,00	R\$ 150,00	R\$ -	R\$ -	R\$ -	R\$ -	R\$ -	R\$ -	R\$ -	R\$ -
1.807	Auto Posto Avenida	Combustível	R\$ 3.625,95	R\$ 3.758,93	R\$ 3.625,95	R\$ -	R\$ -	R\$ -	R\$ -	R\$ -	R\$ 132,98	R\$ -	R\$ -
550.475	Unimed Daniela C. da Silva	Recursos Humanos	R\$ 250,70	R\$ 250,70	R\$ 250,70	R\$ -	R\$ -	R\$ -	R\$ -	R\$ -	R\$ -	R\$ -	R\$ -
550.475	Unimed Gilda S. Silvério	Recursos Humanos	R\$ 451,40	R\$ 451,40	R\$ 451,40	R\$ -	R\$ -	R\$ -	R\$ -	R\$ -	R\$ -	R\$ -	R\$ -
550.475	Unimed Ivete Domiciano	Recursos Humanos	R\$ 451,40	R\$ 451,40	R\$ 451,40	R\$ -	R\$ -	R\$ -	R\$ -	R\$ -	R\$ -	R\$ -	R\$ -
550.475	Unimed Luciene Cipriano	Recursos Humanos	R\$ 250,70	R\$ 250,70	R\$ 250,70	R\$ -	R\$ -	R\$ -	R\$ -	R\$ -	R\$ -	R\$ -	R\$ -
550.475	Unimed Marcos P. Galvão	Recursos Humanos	R\$ 275,70	R\$ 275,70	R\$ 275,70	R\$ -	R\$ -	R\$ -	R\$ -	R\$ -	R\$ -	R\$ -	R\$ -

550.475	Unimed Mauro de Matos	Recursos Humanos	R\$ 451,40	R\$ 451,40	R\$ 451,40	R\$ -	R\$ -	R\$ -	R\$ -	R\$ -	R\$ -	R\$ -	R\$ -
150	Danilo Bernardes de Sousa	Serviço Terceiros	R\$ 325,00	R\$ 325,00	R\$ 325,00	R\$ -	R\$ -	R\$ -	R\$ -	R\$ -	R\$ -	R\$ -	R\$ -
220.726	Alelo Instituição	Recursos Humanos	R\$ 11.218,25	R\$ 11.218,25	R\$ 11.218,25	R\$ -	R\$ -	R\$ -	R\$ -	R\$ -	R\$ -	R\$ -	R\$ -
15.955	Escritório Contábil Primos	Serviço Terceiros	R\$ 1.560,25	R\$ 2.900,00	R\$ 1.560,25	R\$ -	R\$ 1.339,75	R\$ -	R\$ -	R\$ -	R\$ -	R\$ -	R\$ -
1.891	Auto Posto Avenida	Combustível	R\$ 1.216,09	R\$ 2.216,18	R\$ 1.216,09	R\$ 1.000,09	R\$ -	R\$ -	R\$ -	R\$ -	R\$ -	R\$ -	R\$ -
16.096	Alfa Chemical	Materiais Consumo	R\$ 429,00	R\$ 858,00	R\$ 429,00	R\$ -	R\$ -	R\$ -	R\$ -	R\$ -	R\$ -	R\$ -	R\$ -
15.960	Escritório Contábil Primos	Serviço Terceiros	R\$ 2.900,00	R\$ 2.900,00	R\$ 2.900,00	R\$ -	R\$ -	R\$ -	R\$ -	R\$ -	R\$ -	R\$ -	R\$ -

**Edvar Garcia De Paula**  
**CPF. 044.197.398-19**  
**Presidente**