



ASSOCIAÇÃO DE PAIS E AMIGOS DOS EXCEPCIONAIS DE GUAÍRA

Fundada em: 06 de dezembro de 1976

Autorização de func. portaria DRE 30/06 Publicado DOE 03/07/82

Filiada: Federação Nacional das APAEs nº 005

Declarada: Entidade de fins filantrópicos 20/06/95

Utilidade pública federal - Lei nº 91108

Utilidade pública estadual - Lei nº 242

Utilidade pública municipal - Lei nº 1100

Guaíra, 14 de julho de 2025.

Ofício nº 218/2025

Assunto: Prestação de Contas Mensal

Competência: Junho/2025

Processo nº 163/2024

Objeto: Custeio de ações do serviço de proteção especial para pessoas com deficiência e suas Famílias

Vigência: 19/11/2024 a 18/11/2026

A Associação de Pais e Amigos dos Excepcionais de Guaíra, inscrita sob o CNPJ 48.448.526/0001-65, neste ato representada por seu representante legal (infra-assinado), vem por meio desse, apresentar a Prestação de Contas Mensal referente ao mês de **Junho 2025**.

Seguem os seguintes documentos:

DESCRIÇÃO

PÁGINAS

1. Relatório Mensal de Atividades..... 1 a 9.
2. Prestação de Contas Mensal – Municipal..... 10 a 115.

Edvar Garcia de Paula
Presidente

CPF: [REDACTED]

À
Diretoria de Assistência, Desenvolvimento e Inclusão Social.



ASSOCIAÇÃO DE PAIS E AMIGOS DOS EXCEPCIONAIS DE GUAÍRA

Fundada em: 06 de dezembro de 1976

Autorização de func. portaria DRE 30/06 Publicado DOE 03/07/82

Filiada: Federação Nacional das APAEs nº 005

Declarada: Entidade de fins filantrópicos 20/06/95

Utilidade pública federal - Lei nº 91108

Utilidade pública estadual - Lei nº 242

Utilidade pública municipal - Lei nº 1100

Mês de Referência: junho / 2025

OSC: Associação de Pais e Amigos dos Excepcionais

Endereço: Rua Alexandre Muraishi nº 00250 Centro CNPJ: 48.448.526/0001-65

CEP: 14790000

Telefone: (17) 33312760

E-mail: secretaria@apaeguaira.org.br

Site: www.apaeguaira.org.br

Data da Fundação: 06.12.1976

Objeto: Custeio de ações ao Serviço de Proteção Social Especial para Pessoas com Deficiências e suas Famílias

Vigência inicial: (2anos) 24 meses

Valor inicial: R\$ 200.000,00

Assinatura: 19 de novembro de 2024

Federal
R\$ 200.000,00

Finalidades Estatutárias: De acordo com o Estatuto da APAE de Guaíra- São Paulo está previsto no seu artigo 9º:

Art. 9º – São os seguintes os fins e objetivos desta APAE, nos limites territoriais do seu município, voltados à promoção de atividades de finalidades de relevância pública e social, em especial:

I – Promover a melhoria da qualidade de vida das pessoas com deficiência, preferencialmente intelectual e múltipla, e transtornos globais do desenvolvimento, em seus ciclos de vida: crianças, adolescentes, adultos e idosos, buscando assegurar-lhes o pleno exercício da cidadania;

II – Prestar serviço de habilitação e reabilitação ao público definido no inciso I deste artigo, e a promoção de sua integração à vida comunitária no campo da assistência social, realizando atendimento, assessoramento, defesa e garantia de direitos, de forma isolada ou cumulativa às pessoas com deficiência, preferencialmente intelectual e múltipla, e para suas famílias;

III – Prestar serviços de educação especial às pessoas com deficiência, preferencialmente intelectual e múltipla;

N.º previsto de atendidos	N.º executado de atendidos
40 usuários	40 usuários

Objetivo geral	Complementar custeio de ações do Serviço de Proteção Social Especial para pessoas com Deficiência e suas Famílias, proporcionando melhorias no serviço prestado.
-----------------------	--

EXECUÇÃO FÍSICA/OBJETO		
Atividades	Metas	
	Prevista	Executada
Aquisição de material de custeio	Identificação de itens de custeio	No mês de junho houve a identificação do item custeio alimentação, material de higienização e limpeza, expediente, didático.
	Cotação e aquisição de materiais didáticos, expediente, limpeza, higienização e gêneros alimentícios Cotação e aquisição de materiais didáticos, expediente, limpeza, higienização e gêneros alimentícios	No referido mês houve cotação e aquisição de gêneros alimentícios e material de expediente e didático.
	Utilização dos itens de custeio adquiridos	Utilização de material de higienização e limpeza e

**ASSOCIAÇÃO DE PAIS E AMIGOS DOS EXCEPCIONAIS DE GUAÍRA**

Fundada em: 06 de dezembro de 1976

Autorização de func. portaria DRE 30/06 Publicado DOE 03/07/82

Filiada: Federação Nacional das APAEs nº 005

Declarada: Entidade de fins filantrópicos 20/06/95

Utilidade pública federal - Lei nº 91108

Utilidade pública estadual - Lei nº 242

Utilidade pública municipal - Lei nº 1100

		alimentação e material de expediente e didático.
	Envio de Prestação de Contas.	Envio de Prestação de Contas.

DESCRIÇÃO DAS ATIVIDADES EXECUTADAS

Com a presente emenda estamos proporcionando aos nossos atendidos uma alimentação ainda mais saudável, com alimentos ricos em nutrientes, como frutas, legumes, verduras e a introdução de mais dias na semana de carne vermelha, oferecendo nutrientes essenciais para o bom funcionamento do corpo, prevenindo doenças crônicas, contribuindo para uma melhor qualidade de vida, reduzindo o risco de problemas de saúde e aumentando a disposição e o bem-estar físico e mental. Realizou-se a aquisição de materiais de expediente assegurando o trabalho essencial por meio de atividades de convívio familiar, grupal e social.

DIFICULDADES ENCONTRADAS

Não houve ponto dificultador

BENEFÍCIOS ALCANÇADOS

Ao garantir a qualidade dos serviços prestados, a APAE contribui para a inclusão social das pessoas com deficiência, promovendo seu desenvolvimento e bem-estar. Com a presente emenda é possível garantir melhoria no atendimento prestado aos usuários do serviço, proporcionando um ambiente saudável suprimindo e possibilitando o aprimoramento das atividades, a criatividade e habilidades da pessoa com deficiência para que ela tenha maior autonomia e independência. Tais resultados são potencializados visando a inclusão social, cultural atingindo os objetivos do serviço tipificado. A estabilidade financeira proporcionada por um projeto de custeio contribui para o fortalecimento institucional, tornando-a mais resiliente e capaz de enfrentar desafios futuros além de um significativo impacto social.

APRESENTAR E AVALIAR OS RESULTADOS ALCANÇADOS E SEUS BENEFÍCIOS; OS IMPACTOS ECONÔMICOS OU SOCIAIS; O GRAU DE SATISFAÇÃO DO PÚBLICO-ALVO.

É possível garantir melhoria no atendimento prestado aos usuários do serviço, proporcionando um ambiente saudável suprimindo e possibilitando o aprimoramento das atividades, a criatividade e habilidades da pessoa com deficiência para que ela tenha maior autonomia e independência. Tais resultados são potencializados visando a inclusão social, cultural atingindo os objetivos do serviço tipificado.

INICIATIVAS PARA AUTO-SUSTENTAÇÃO DO PROJETO/SERVIÇO

Quanto a sustentação do presente projeto ressaltamos que o Serviço de Proteção Especial para pessoas com Deficiências e suas Famílias, recebe repasse das três esferas do governo sendo sua maior o repasse municipal para executar o serviço. Também almejamos novos projetos buscando fontes financiadora além de captar recursos junto a sociedade civil através de eventos, campanhas e promoções.

INTEGRAÇÃO COM OUTRAS PARCERIAS

Integração com o Coral raízes.

COMUNICAÇÃO/DIVULGAÇÃO DO SERVIÇO

Ainda não houve

TRANSPARÊNCIA

Relatório de prestação de contas do início ao final de sua execução – após o recebimento do repasse entregue para



ASSOCIAÇÃO DE PAIS E AMIGOS DOS EXCEPCIONAIS DE GUAÍRA

Fundada em: 06 de dezembro de 1976

Autorização de func. portaria DRE 30/06 Publicado DOE 03/07/82

Filiada: Federação Nacional das APAEs nº 005

Declarada: Entidade de fins filantrópicos 20/06/95

Utilidade pública federal - Lei nº 91108

Utilidade pública estadual - Lei nº 242

Utilidade pública municipal - Lei nº 1100

administração pública com fotos que demonstrem o uso dos equipamentos pelo público-alvo.

JUSTIFICATIVAS

Ressaltamos que a OSC possui geração de energia pelos painéis solares, todavia quando for maior do que a consumida pelo imóvel, o excedente será injetado na rede da concessionária em troca de créditos para o OSC. Ressaltamos que isso não estava acontecendo, diante disso a OSC será ressarcida pela CPFL por alguns meses. Esse saldo da força e luz será apostilado futuramente.

LISTA DE USUÁRIOS ATENDIDOS DURANTE A PARCERIA

N.º	NOME	DN
01		25/10/1992
02		30/01/1990
03		18/02/1952
04		14/12/2006
05		06/01/1990
06		16/10/1984
07		02/05/1989
08		22/08/2001
10		23/03/1980
09		28/10/1976
10		06/09/1999
11		30/06/2004
12		02/08/1987
13		25/10/1974
14		10/11/1979
15		27/07/1989
16		20/01/2005
17		31/01/1997
18		12/07/2006
19		25/09/1965
21		16/06/1982
22		28/03/1988
23		21/11/1980
24		13/02/2004
25		06/05/1989
26		16/02/1998
27		27/02/1993
28		19/08/1992
29		06/04/1984
30		28/10/1975
31		29/10/1971
32		15/09/1983
33		18/12/1989
34		07/08/1965
35		23/09/1986
36		21/05/1999
37		26/04/1990



ASSOCIAÇÃO DE PAIS E AMIGOS DOS EXCEPCIONAIS DE GUAÍRA

Fundada em: 06 de dezembro de 1976

Autorização de func. portaria DRE 30/06 Publicado DOE 03/07/82

Filiada: Federação Nacional das APAEs nº 005

Declarada: Entidade de fins filantrópicos 20/06/95

Utilidade pública federal - Lei nº 91108

Utilidade pública estadual - Lei nº 242

Utilidade pública municipal - Lei nº 1100

38		21/11/1980
39		01/04/1997
40		15/04/2003

ANEXO: fotos

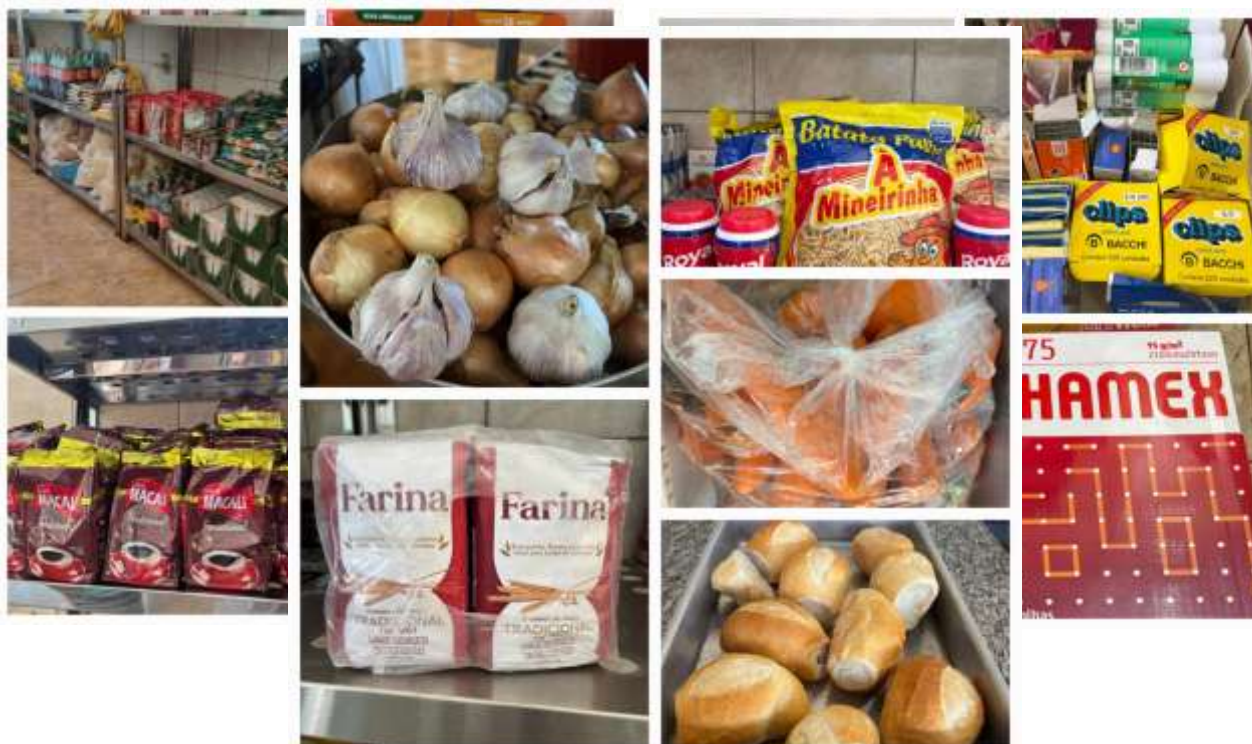

APRESENTAÇÃO DO CARDÁPIO OSC

End: Rua Alexandre Muraishi Nº 00250 – Centro – Guaíra-SP. CEP: 14.790-000

Fones: 17-3331-2760 fixo - 17-99975-2760 Celular e WhatsApp

CNPJ: 48.448.526/0001-65 - e-mail: secretaria@apaeguaira.org.br - www.apaeguaira.org.br



ASSOCIAÇÃO DE PAIS E AMIGOS DOS EXCEPCIONAIS DE GUAÍRA

Fundada em: 06 de dezembro de 1976

Autorização de func. portaria DRE 30/06 Publicado DOE 03/07/82

Filiada: Federação Nacional das APAEs nº 005

Declarada: Entidade de fins filantrópicos 20/06/95

Utilidade pública federal - Lei nº 91108

Utilidade pública estadual - Lei nº 242

Utilidade pública municipal - Lei nº 1100

CARDÁPIO 1*

DIA	CAFÉ DA MANHÃ	ALMOÇO	LANCHE DA TARDE
S E G U N D A	Pão com Margarina Leite Achocolatado Pastosa: Banana c/ Aveia e Mel	Arroz / Feijão Strogonoff de Frango Batata Palha Salada de Alface com Tomate Sobremesa: Fruta do Dia Pastosa: Batata, Abobrinha, Cenoura e Alface	Bolo de Fubá com Goiabada Leite Achocolatado + Chá Pastosa: Frutas com Aveia (Banana e Mamão)
T E R Ç A	Pão com Margarina Leite Achocolatado Pastosa: Banana c/ Aveia e Mel	Arroz / Feijão Macarrão à Bolonhesa Salada de Repolho c/ Tomate Pastosa: Brócolis, Cenoura, Vagem e Alface	Torta de Frango Suco de Uva Pastosa: Mingau de Banana c/ Aveia
Q U A R T A	Pão com Margarina Leite Achocolatado Pastosa: Banana c/ Aveia e Mel	Arroz / Feijão Pernil em Cubos Acebolado Farofa de Cenoura Salada de Alface Sobremesa: Salada de Frutas Pastosa: Abobrinha, Cenoura, Beterraba e Alface	Rosca Húngara Vitamina de Frutas Pastosa: Creme de Limão
Q U I N T A	Pão com Margarina Leite Achocolatado Pastosa: Banana c/ Aveia e Mel	Arroz / Feijão Frango de Molho Creme de Milho Salada de Almeirão Pastosa: Mandioca, Abobrinha, Abóbora Cabotia e Alface	Cachorro Quente Suco de Maracujá Pastosa: : Purezinho de Legumes (legumes do dia) c/ requeijão caseiro
S E X T A	Pão com Margarina Leite Achocolatado Pastosa: Banana c/ Aveia e Mel	Arroz / Feijão Kibe de Forno Recheado Macarrão Alho e Óleo Salada de Alface Sobremesa: Fruta Pastosa: Batata, Beterraba, Cenoura e Alface	Pizza de Liquidificador Suco de Laranja Pastosa: Frapê Nutritivo

*OBS: O CARDÁPIO PODE SER ALTERADO OU SUBSTITUÍDO DEPENDENDO DE: MATÉRIA PRIMA DISPONIBILIZADA PELA ENTIDADE, QUANTIDADE DE COMENSAIS, ALIMENTOS SAZONAIS, ALIMENTOS DE DOAÇÕES, ALIMENTOS COM DATA DE VALIDADE INFERIOR OU A PEDIDO DA PRESIDÊNCIA / DIRETORIA. A PASTOSA É COMPOSTA POR ARROZ BEM COZIDO, CALDO DE FEIJÃO, LEGUMES DO DIA E CARNE/FRANGO (É PENEIRADA). VERIFICAR COM AS COZINHEIRAS AS OPÇÕES DIET.

CARDÁPIO 2*



ASSOCIAÇÃO DE PAIS E AMIGOS DOS EXCEPCIONAIS DE GUAÍRA

Fundada em: 06 de dezembro de 1976

Autorização de func. portaria DRE 30/06 Publicado DOE 03/07/82

Filiada: Federação Nacional das APAEs nº 005

Declarada: Entidade de fins filantrópicos 20/06/95

Utilidade pública federal - Lei nº 91108

Utilidade pública estadual - Lei nº 242

Utilidade pública municipal - Lei nº 1100

DIA	CAFÉ DA MANHÃ	ALMOÇO	LANCHE DA TARDE
S E G U N D A	Pão com Margarina Leite Achocolatado Pastosa: Banana c/ Aveia e Mel	Arroz / Feijão Fricassê de Frango / Batata Palha Salada de Repolho c/ Cenoura Sobremesa: Fruta do Dia Pastosa: Batata, Abobrinha, Cenoura e Alface	Bolo de Cenoura c/ Cobertura Leite Achocolatado + Chá Pastosa: Frutas com Aveia (Banana e Mamão)
T E R Ç A	Pão com Margarina Leite Achocolatado Pastosa: Banana c/ Aveia e Mel	Arroz / Feijão Carne de Panela com Batata Virado de Abobrinha Salada de Pepino c/ Tomate Pastosa: Brócolis, Cenoura, Vagem e Alface	Torta de Salsicha Suco de Limão Pastosa: Mingau de Banana c/ Aveia
Q U A R T A	Pão com Margarina Leite Achocolatado Pastosa: Banana c/ Aveia e Mel	Arroz / Feijão Coxa e Sobrecoxa Assada Salada de Macarrão Salada de Repolho Sobremesa: Salada de Frutas Pastosa: Abobrinha, Cenoura, Beterraba e Alface	Esfirra de Carne Suco de Uva Pastosa: Creme de Abacaxi
Q U I N T A	Pão com Margarina Leite achocolatado Pastosa: Banana c/ Aveia e Mel	Arroz / Feijão Pernil Acebolado Farofa de Couve Salada de Alface Pastosa: Mandioca, Abobrinha, Abóbora Cabotiá e Alface	Bolo Gelado de Coco Leite c/ Gelatina de Morango Pastosa: Purezinho de Legumes (legumes do dia) c/ requeijão caseiro
S E X T A	Pão com Margarina Leite Achocolatado Pastosa: Banana c/ Aveia e Mel	Arroz / Feijão Almôndega de carne Batatonese Salada de Alface c/ Tomate Sobremesa: Fruta do Dia Pastosa: Batata, Beterraba, Cenoura e Alface	Lanche Natural (frango desfiado, milho, cenoura, maionese, alface e tomate) Suco de Laranja Pastosa: Frapê Nutritivo

***OBS: O CARDÁPIO PODE SER ALTERADO OU SUBSTITUÍDO DEPENDENDO DE: MATÉRIA PRIMA DISPONIBILIZADA PELA ENTIDADE, QUANTIDADE DE COMENSAIS, ALIMENTOS SAZONAIS, ALIMENTOS DE DOAÇÕES, ALIMENTOS COM DATA DE VALIDADE INFERIOR OU A PEDIDO DA PRESIDÊNCIA / DIRETORIA. A PASTOSA É COMPOSTA POR ARROZ BEM COZIDO, CALDO DE FEIJÃO, LEGUMES DO DIA E CARNE/FRANGO (É PENEIRADA). VERIFICAR COM AS COZINHEIRAS AS OPÇÕES DIET.**

CARDÁPIO 3*

End: Rua Alexandre Muraishi Nº 00250 – Centro – Guairá-SP. CEP: 14.790-000

Fones: 17-3331-2760 fixo - 17-99975-2760 Celular e WhatsApp

CNPJ: 48.448.526/0001-65 - e-mail: secretaria@apaeguaira.org.br - www.apaeguaira.org.br



ASSOCIAÇÃO DE PAIS E AMIGOS DOS EXCEPCIONAIS DE GUAÍRA

Fundada em: 06 de dezembro de 1976

Autorização de func. portaria DRE 30/06 Publicado DOE 03/07/82

Filiada: Federação Nacional das APAEs nº 005

Declarada: Entidade de fins filantrópicos 20/06/95

Utilidade pública federal - Lei nº 91108

Utilidade pública estadual - Lei nº 242

Utilidade pública municipal - Lei nº 1100

DIA	CAFÉ DA MANHÃ	ALMOÇO	LANCHE DA TARDE
S E G U N D A	Pão com Margarina Leite Achocolatado Pastosa: Banana c/ Aveia e Mel	Arroz / Feijão Isca de Frango Acebolado Farofa de Banana Salada de Repolho c/ Tomate Sobremesa: Fruta do Dia Pastosa: Batata, Abobrinha, Cenoura e Alface	Torta de Carne Moída Suco de Morango Pastosa: Frutas com Aveia (banana e mamão)
T E R Ç A	Pão com Margarina Leite Achocolatado Pastosa: Banana c/ Aveia e Mel	Galinhada / Feijão Salada de Alface c/ Tomate Pastosa: Brócolis, Cenoura, Vagem e Alface	Bolo de Chocolate c/ Cobertura Vitamina de Frutas Pastosa: Mingau de Banana c/ Aveia
Q U A R T A	Pão com Margarina Leite Achocolatado Pastosa: Banana c/ Aveia e Mel	Arroz / Feijão Strogonoff de Carne Batata Palha Salada de Couve Sobremesa: Salada de Frutas Pastosa: Abobrinha, Cenoura, Beterraba e Alface	Pão de Queijo Suco de Maracujá Pastosa: Creme de Uva
Q U I N T A	Pão com Margarina Leite Achocolatado Pastosa: Banana c/ Aveia e Mel	Arroz / Feijão Carne Moída c/ Cenoura e Ervilha Macarrão Molho Sugo Salada de Alface Pastosa: Mandioca, Abobrinha, Abóbora Cabotiá e Alface	Lanchinho de Pernil Suco de Abacaxi Pastosa: Purezinho de Legumes (legumes do dia) c/ requeijão caseiro
S E X T A	Pão com Margarina Leite achocolatado Pastosa: Banana c/ Aveia e Mel	Arroz / Feijão Pernil Acebolado Batata Gratinada Salada de Acelga c/ Tomate Sobremesa: Fruta do Dia Pastosa: Batata, Beterraba, Cenoura e Alface	Rosquinha Leite c/ gelatina de morango Pastosa: Frapê Nutritivo

*OBS: O CARDÁPIO PODE SER ALTERADO OU SUBSTITUÍDO DEPENDENDO DE: MATÉRIA PRIMA DISPONIBILIZADA PELA ENTIDADE, QUANTIDADE DE COMENSAIS, ALIMENTOS SAZONAIS, ALIMENTOS DE DOAÇÕES, ALIMENTOS COM DATA DE VALIDADE INFERIOR OU A PEDIDO DA PRESIDENCIA / DIRETORIA. A PASTOSA É COMPOSTA POR ARROZ BEM COZIDO, CALDO DE FEIJÃO, LEGUMES DO DIA E CARNE/FRANGO (É PENEIRADA). VERIFICAR COM AS COZINHEIRAS AS OPÇÕES DIET.



ASSOCIAÇÃO DE PAIS E AMIGOS DOS EXCEPCIONAIS DE GUAÍRA

Fundada em: 06 de dezembro de 1976

Autorização de func. portaria DRE 30/06 Publicado DOE 03/07/82

Filiada: Federação Nacional das APAEs nº 005

Declarada: Entidade de fins filantrópicos 20/06/95

Utilidade pública federal - Lei nº 91108

Utilidade pública estadual - Lei nº 242

Utilidade pública municipal - Lei nº 1100

CARDÁPIO 4*			
DIA	CAFÉ DA MANHÃ	ALMOÇO	LANCHE DA TARDE
S E G U N D A	Pão com Margarina Leite Achocolatado Pastosa: Banana c/ Aveia e Mel	Arroz / Feijão Churrasquinho Salada de Macarrão Salada de Repolho c/ Tomate Pastosa: Batata, Abobrinha, Cenoura e Alface Sobremesa: Fruta do Dia	Bolo de Limão Vitamina de Frutas Pastosa: Frutas com Aveia (Banana e Mamão)
T E R Ç A	Pão com Margarina Leite Achocolatado Pastosa: Banana c/ Aveia e Mel	Arroz / Feijão Macarrão à Bolonhesa Abóbora Cabotiá Refogada Salada de Alface Pastosa: Brócolis, Cenoura, Vagem e Alface	Lanche Natural (frango ==desfiado, milho, cenoura, maionese, alface e tomate) Suco de Maracujá Mingau de Aveia c/ Banana
Q U A R T A	Pão com Margarina Leite Achocolatado Pastosa: Banana c/ Aveia e Mel	Arroz / Feijão Fricassê de Frango c/ Batata Palha Farofa de Cenoura Salada de Alface com Rúcula Pastosa: Abobrinha, Cenoura, Beterraba e Alface Sobremesa: Salada de Frutas	Enroladinho de Salsicha Suco de Limão Pastosa: Creme de Maracujá
Q U I N T A	Pão com Margarina Leite Achocolatado Pastosa: Banana c/ Aveia e Mel	Arroz / Feijão Frango de Molho Polenta de Fubá Salada de Rúcula e Tomate Pastosa: Mandioca, Abobrinha, Abóbora Cabotiá e Alface	Bolo de Milho Leite Achocolatado + Chá Pastosa: Purezinho de Legumes (legumes do dia) c/ requeijão caseiro
S E X T A	Pão com Margarina Leite Achocolatado Pastosa: Banana c/ Aveia e Mel	Arroz / Feijão Omelete de Forno c/ Carne Moída Macarrão Molho Sugo Salada de Alface c/ Cenoura Pastosa: Batata, Beterraba, Cenoura e Alface Sobremesa: Fruta do Dia	Pizza de Pão Francês (torrada americana) Suco de Laranja Pastosa: Frapê Nutritivo
*OBS: O CARDÁPIO PODE SER ALTERADO OU SUBSTITUÍDO DEPENDENDO DE: MATÉRIA PRIMA DISPONIBILIZADA PELA ENTIDADE, QUANTIDADE DE COMENSAIS, ALIMENTOS SAZONAIS, ALIMENTOS DE DOAÇÕES, ALIMENTOS COM DATA DE VALIDADE INFERIOR OU A PEDIDO DA PRESIDENCIA / DIRETORIA. A PASTOSA É COMPOSTA POR ARROZ BEM COZIDO, CALDO DE FEIJÃO, LEGUMES DO DIA E CARNE/FRANGO (É PENEIRADA). VERIFICAR COM AS COZINHEIRAS AS OPÇÕES DIET.			

É o relatório de cumprimento do objeto



ASSOCIAÇÃO DE PAIS E AMIGOS DOS EXCEPCIONAIS DE GUAÍRA

Fundada em: 06 de dezembro de 1976

Autorização de func. portaria DRE 30/06 Publicado DOE 03/07/82

Filiada: Federação Nacional das APAEs nº 005

Declarada: Entidade de fins filantrópicos 20/06/95

Utilidade pública federal - Lei nº 91108

Utilidade pública estadual - Lei nº 242

Utilidade pública municipal - Lei nº 1100

Guaíra/SP, 15 de julho de 2025



Documento assinado digitalmente

DENISE APARECIDA DOS SANTOS OLIVEIRA

Data: 15/07/2025 13:24:05-0300

Verifique em <https://validar.it.gov.br>

Denise Ap. dos Santos Oliveira
Coordenadora/Responsável
CRESS: 35195

Edvar Garcia de Paula
Presidente da APAE



ASSOCIAÇÃO DE PAIS E AMIGOS DOS EXCEPCIONAIS DE GUAÍRA

Fundada em 06 de dezembro de 1976

Autorização para funcionamento: Portaria DRE 30/06 - Publicado DOE 03/07/82

Filiada à Federação Nacional das APAEs sob nº 322

Registros: Conselho Nacional do Serviço Social MEC – nº 243708

Conselho Municipal de Assistência Social – nº 005

Declarada: Entidade de Fins Filantrópicos – 20/06/95

Utilidade Pública Federal Lei n. 91108–Utilidade Pública Estadual Lei nº 2426–Utilidade Pública Municipal Lei nº 1100

PRESTAÇÃO DE CONTAS REPASSE AO TERCEIRO SETOR

MÊS REFERÊNCIA.: JUNHO/2025

PROCESSO NR.: 163/2024

TERMO DE FOMENTO Nº 05/2024

OBJETO.: CUSTEIO DE AÇÕES DE SERVIÇOS DE PROTEÇÃO ESPECIAL PARA PESSOAS COM DEFICIÊNCIA E SUAS FAMÍLIAS.

NOME FANTASIA.: APAE DE GUAIRA

ORGÃO CONCESSOR.: DIRETORIA DE GUAIRA

OSC.: ASSOCIAÇÃO DE PAIS E AMIGOS DOS EXCEPCIONAIS DE GUAÍRA - APAE

VALOR TOTAL.: 200.000,00

VIGÊNCIA.: 19/11/2024 A 18/11/26

VALOR RECEBIDO.: 8.333,00

DATA DO RECEBIMENTO.: 30/06/2025

REFERÊNCIA DO RECURSO.: JUNHO

FONTE DO RECURSO.: FEDERAL

SALDO ANTERIOR R\$ 9.877,41

SALDO PARA O PRÓXIMO MÊS R\$ 12.384,70



ASSOCIAÇÃO DE PAIS E AMIGOS DOS EXCEPCIONAIS DE GUAÍRA

Fundada em 06 de dezembro de 1976

Autorização para funcionamento: Portaria DRE 30/06 - Publicado DOE 03/07/82

Filiada à Federação Nacional das APAEs sob nº 322

Registros: Conselho Nacional do Serviço Social MEC – nº 243708

Conselho Municipal de Assistência Social – nº 005

Declarada: Entidade de Fins Filantrópicos – 20/06/95

Utilidade Pública Federal Lei n. 91108–Utilidade Pública Estadual Lei nº 2426–Utilidade Pública Municipal Lei nº 1100

ANEXO 7

REPASSE AO TERCEIRO SETOR RELAÇÃO DE GASTOS

MÊS REFERÊNCIA.: JUNHO/2025

PROCESSO NR.: 163/2024

TERMO DE FOMENTO Nº 05/2024

ÓRGÃO CONCESSOR.: MUNICIPIO DE GUAIRA

CONTRATADA.: ASSOCIAÇÃO DE PAIS E AMIGOS DOS EXCEPCIONAIS DE GUAÍRA - APAE

CNPJ.: 48.448.526/0001-65

ENDEREÇO E CEP.: RUA ALEXANDRE MURAISHI Nº 00250 CENTRO - CENTRO - GUAÍRA/SP - 14.790-000

RESPONSÁVEL PELA ENTIDADE.: EDVAR GARCIA DE PAULA

VALOR RECEBIDO.: 8.333,00 - REFERÊNCIA DO RECURSO.: JUNHO

OBJETO.: CUSTEIO DE AÇÕES DO SERVIÇO DE PROTEÇÃO ESPECIAL PARA PESSOAS COM DEFICIENCIA E SUAS FAMILIAS

ORIGEM DO RECURSO: (1) FEDERAL

DATA	ESPECIFICAÇÃO DO DOC. DESPESA (NOTA FISCAL, RECIBO)	NATUREZA DA DESPESA	VALOR PAGO
04/06/2025	ANTONIO MUNIZ DE ASSIS NETO – NOTA Nº 145	MATERIAL DE EXPEDIENTE	752,99
05/06/2025	BANCO DO BRASIL S.A – 891.561.200.741.055	TARIFA BANCARIA	75,40
06/06/2025	VALERIO FRIOS E CIA LTDA – NOTA Nº 1606	ALIMENTAÇÃO	235,80
17/06/2025	SUPERMERCADO IQUEGAMI LTDA 19 – NOTA Nº 3359	ALIMENTAÇÃO	2.187,04
17/06/2025	PANIFICADORA POR DO SOL GUAIRA LTDA – NOTA Nº 176	ALIMENTAÇÃO	966,74
25/06/2025	TOKEN INFORMATICA EIRELI ME - NOTA Nº 6048	MATERIAL DE EXPEDIENTE	808,00
27/06/2025	MERCEARIA E VAREJAO AVENIDA GUAIRA LTDA – ME – NOTA Nº 3405	ALIMENTAÇÃO	821,00
27/06/2025	BANCO DO BRASIL S.A – 871.781.200.455.906	TARIFA BANCARIA	8,12

ORIGEM DOS RECURSOS (1).: FEDERAL

DATA	ESPECIFICAÇÃO DO DOC. DESPESA (NOTA FISCAL, RECIBO)	NATUREZA DA DESPESA	VALOR PAGO
TOTAL			5.855,09

Guaíra/SP, 15 de Julho de 2025.

ASSINATURA NO OFÍCIO
EDVAR GARCIA DE PAULA
PRESIDENTE

CPF Nº: [REDACTED]

EDVAR GARCIA DE PAULA
Presidente

End.: Rua Alexandre Muraishi nº 0250 – Centro – Guaíra-Sp. CEP: 14.790-000

Telefones: Fixo: 17-3331-2760 - Celular e WhatsApp: 17-99975-2760

CNPJ: 48.448.526/0001-65 - e-mail: secretaria@apaeguaira.org.br - Site: www.apaeguaira.com.br



ASSOCIAÇÃO DE PAIS E AMIGOS DOS EXCEPCIONAIS DE GUAÍRA

Fundada em 06 de dezembro de 1976

Autorização para funcionamento: Portaria DRE 30/06 - Publicado DOE 03/07/82

Filiada à Federação Nacional das APAEs sob nº 322

Registros: Conselho Nacional do Serviço Social MEC – nº 243708

Conselho Municipal de Assistência Social – nº 005

Declarada: Entidade de Fins Filantrópicos – 20/06/95

Utilidade Pública Federal Lei n. 91108–Utilidade Pública Estadual Lei nº 2426–Utilidade Pública Municipal Lei nº 1100

ANEXO RP-10 - REPASSES AO TERCEIRO SETOR

DEMONSTRATIVO INTEGRAL DAS RECEITAS E DESPESAS - TERMO DE COLABORAÇÃO/FOMENTO

DOCUMENTO	DATA	VIGÊNCIA	VALOR - R\$
Termo De Fomento Nº 05/2024		19/11/2024 A 18/11/26	200.000,00

ÓRGÃO PÚBLICO.: MUNICIPIO DE GUAÍRA

ORGANIZAÇÃO DA SOCIEDADE CIVIL.: ASSOCIAÇÃO DE PAIS E AMIGOS DOS EXCEPCIONAIS DE GUAÍRA - APAE

CNPJ.: 48.448.526/0001-65

ENDEREÇO E CEP.: RUA ALEXANDRE MURAISHI Nº 00250 CENTRO - CENTRO - GUAÍRA/SP - 14.790-000

RESPONSÁVEL(IS) PELA OSC.: EDVAR GARCIA DE PAULA - CPF.: [REDACTED]

EXERCÍCIO.: JUNHO/2025

ORIGEM DO RECURSO (1).: FEDERAL

OBJETO DA PARCERIA.: CUSTEIO DE AÇÕES DO SERVIÇO DE PROTEÇÃO ESPECIAL PARA PESSOAS COM DEFICIÊNCIA E SUAS FAMÍLIAS

DEMONSTRATIVO DOS RECURSOS DISPONÍVEIS NO EXERCÍCIO				
DATA PREVISTA PARA O REPASSE (2)	VALORES PREVISTOS(R\$)	DATA DO REPASSE	NUMERO DO DOCUMENTO DE CREDITO	VALORES REPASSADOS(R\$)
(A) SALDO DO EXERCICIO ANTERIOR				9.877,41
(B) REPASSE PÚBLICOS NO EXERCICIO				8.333,00
(C) RECEITAS COM APLICAÇÕES FINANCEIRAS DOS REPASSES PÚBLICOS				29,38
(D) OUTRAS RECEITAS DECORRENTES DA EXECUÇÃO DE AJUSTE (3)				0,00
(E) TOTAL DE RECURSOS PÚBLICOS (A+B+C+D)				18.239,79
(F) RECURSOS PRÓPRIOS DA ENTIDADE PARCEIRA				0,00
(G) TOTAL DE RECURSOS DISPONÍVEIS NO EXERCICIO (E+F)				18.239,79

(1) Verba: Federal, Estadual ou Municipal, devendo ser elaborado um anexo para cada fonte de recurso.

(2) Incluir valores previstos no exercício anterior e repassados neste exercício.

(3) Receitas com estacionamento, aluguéis, entre outras.

O(s) signatário(s), na qualidade de representante(s) da ASSOCIAÇÃO DE PAIS E AMIGOS DOS EXCEPCIONAIS DE GUAÍRA - APAE vem indicar, na forma abaixo detalhada, as despesas incorridas e pagas no exercício de JUNHO/2025 bem como as despesas a pagar no exercício seguinte.

DEMONSTRATIVO DAS DESPESAS INCORRIDAS NO EXERCÍCIO

ORIGEM DO RECURSO: FEDERAL

CATEGORIA OU FINALIDADE DA DESPESA (8)	DESPESAS CONTABILIZADAS NESTE EXERCÍCIO (R\$)	DESPESAS CONTABILIZADAS EM EXERCÍCIOS ANTERIORES E PAGAS NESTE EXERCÍCIO(R\$(H)	DESPESAS CONTABILIZADAS NESTE EXERCÍCIO E PAGAS NESTE EXERCÍCIO(R\$(I)	TOTAL DE DESPESAS PAGAS NESTE EXERCÍCIO(R\$(J=H + I)	DESPESAS CONTABILIZADAS NESTE EXERCÍCIO A PAGAR EM EXERCÍCIOS SEGUINTE(R\$(
MATERIAL DE EXPEDIENTE	1.560,99	0,00	1.560,99	1.560,99	0,00
TARIFA BANCARIA	83,52	0,00	83,52	83,52	0,00
ALIMENTAÇÃO	4.210,58	0,00	4.210,58	4.210,58	0,00
TOTAL.:	5.855,09	0,00	5.855,09	5.855,09	0,00

Verba: Federal, Estadual, Municipal e Recursos Próprios, devendo ser elaborado um anexo para cada fonte de recurso.

(4) Salários, encargos e benefícios.

(5) Autônomos e pessoa jurídica.

(6) Energia elétrica, água e esgoto, gás telefone e internet.

(7) No rol exemplificativo incluir também as aquisições e os compromissos assumidos que não são classificados contabilmente como DESPESAS, como, por exemplo, aquisição de bens permanentes.

(8) Quando a diferença entre a coluna DESPESAS CONTABILIZADAS NESTE EXERCÍCIO e a Coluna DESPESASCONTABILIZADAS NESTE EXERCÍCIO E PAGAS NESTE EXERCÍCIO for decorrente de descontos obtidos ou pagamentos de multa por atraso, o resultado não deve aparecer na coluna DESPESAS CONTABILIZADAS NESTE EXERCÍCIO A PAGAR EM EXERCÍCIOS SEGUINTE, uma vez que tais descontos ou multas são contabilizados em contas de receitas ou despesas. Assim sendo deverá ser indicado como nota de rodapé os valores e as respectivas contas de receitas e despesas.

(*) Apenas para entidades da área de Saúde.

DEMONSTRATIVO DO SALDO FINANCEIRO DO EXERCÍCIO	
(G) TOTAL DE RECURSOS DISPONÍVEIS NO EXERCÍCIO	18.239,79
(J) DESPESAS PAGAS NO EXERCÍCIO (H+I)	5.855,09
(K) RECURSO PÚBLICO NÃO APLICADO [E-(J-F)]	12.384,70
(L) VALOR DEVOLVIDO AO ÓRGÃO PÚBLICO	0,00
(M) VALOR AUTORIZADO PARA APLICAÇÃO NO EXERCÍCIO SEGUINTE (K-L)	12.384,70

Declaro(amos), na qualidade de responsável(is) pela entidade supra epigrafada, sob as penas da Lei, que a despesa relacionada comprova a exata aplicação dos recursos recebidos para os fins indicados, conforme programa de trabalho aprovado, proposto ao Órgão Público Parceiro.

Guaíra/SP 15 de Julho de 2025.

ASSINATURA NO OFÍCIO
EDVAR GARCIA DE PAULA
PRESIDENTE

CPF N°: [REDACTED]

EDVAR GARCIA DE PAULA
Presidente



ASSOCIAÇÃO DE PAIS E AMIGOS DOS EXCEPCIONAIS DE GUAÍRA

Fundada em 06 de dezembro de 1976

Autorização para funcionamento: Portaria DRE 30/06 - Publicado DOE 03/07/82

Filiada à Federação Nacional das APAEs sob nº 322

Registros: Conselho Nacional do Serviço Social MEC – nº 243708

Conselho Municipal de Assistência Social – nº 005

Declarada: Entidade de Fins Filantrópicos – 20/06/95

Utilidade Pública Federal Lei n. 91108–Utilidade Pública Estadual Lei nº 2426–Utilidade Pública Municipal Lei nº 1100

FICHA CONTÁBIL

MÊS REFERÊNCIA.: JUNHO/2025

PROCESSO NR.: 163/2024 TERMO DE FOMENTO Nº 05/2024

ÓRGÃO CONCESSOR.: MUNICIPIO DE GUAIRA

CONTRATADA.: ASSOCIAÇÃO DE PAIS E AMIGOS DOS EXCEPCIONAIS DE GUAÍRA - APAE

CNPJ.: 48.448.526/0001-65

ENDEREÇO E CEP.: RUA ALEXANDRE MURAISHI Nº 00250 CENTRO - CENTRO - GUAÍRA/SP - 14.790-000

RESPONSÁVEL.: EDVAR GARCIA DE PAULA

MÊS REFERÊNCIA DO RECURSO.: JUNHO

BANCO.: BANCO DO BRASIL S/A AGÊNCIA.: 8670-3 CONTA CORRENTE.: 1588-1

OBJETO.: CUSTEIO DE AÇÕES DO SERVIÇO DE PROTEÇÃO ESPECIAL PARA PESSOAS COM DEFICIENCIA E SUAS FAMILIAS.

DATA	HISTÓRICO	CRÉDITO	DÉBITO	SALDO
31/05/2025	SALDO ANTERIOR			9.877,41
04/06/2025	ANTONIO MUNIZ DE ASSIS NETO – NOTA Nº 145		752,99	9.124,42
05/06/2025	BANCO DO BRASIL S.A – 891.561.200.741.055		75,40	9.049,02
06/06/2025	VALERIO FRIOS E CIA LTDA – NOTA Nº 1606		235,80	8.813,22
17/06/2025	SUPERMERCADO IQUEGAMI LTDA 19 – NOTA Nº 3359		2.187,04	6.626,18
17/06/2025	PANIFICADORA POR DO SOL GUAIRA LTDA – NOTA Nº 176		966,74	5.659,44
25/06/2025	TOKEN INFORMATICA EIRELI ME - NOTA Nº 6048		808,00	4.851,44
27/06/2025	MERCEARIA E VAREJAO AVENIDA GUAIRA LTDA – ME – NOTA Nº 3405		821,00	4.030,44
27/06/2025	BANCO DO BRASIL S.A – 871.781.200.455.906		8,12	4.022,32
30/06/2025	REPASSE SIGTV351740620240001 GND – 550.475.000.035.036	8.333,00		12.355,32
30/05/2025	RENDIMENTO LIQUIDO	29,38		12.384,70

DATA	HISTÓRICO	CRÉDITO	DÉBITO	SALDO
	SALDO	8.362,38	5.855,09	12.384,70

Guaíra/SP, 15 de Julho de 2025.

ASSINATURA NO OFÍCIO
EDVAR GARCIA DE PAULA
PRESIDENTE
CPF Nº: [REDACTED]

EDVAR GARCIA DE PAULA
Presidente



ASSOCIAÇÃO DE PAIS E AMIGOS DOS EXCEPCIONAIS DE GUAÍRA

Fundada em 06 de dezembro de 1976

Autorização para funcionamento: Portaria DRE 30/06 - Publicado DOE 03/07/82

Filiada à Federação Nacional das APAEs sob nº 322

Registros: Conselho Nacional do Serviço Social MEC – nº 243708

Conselho Municipal de Assistência Social – nº 005

Declarada: Entidade de Fins Filantrópicos – 20/06/95

Utilidade Pública Federal Lei n. 91108–Utilidade Pública Estadual Lei nº 2426–Utilidade Pública Municipal Lei nº 1100

CONTRAPARTIDA

MÊS REFERÊNCIA.: JUNHO/2025

PROCESSO NR.: 163/2024 TERMO DE FOMENTO Nº 05/2024

OBJETO.: CUSTEIO DE AÇÕES DO SERVIÇO DE PROTEÇÃO ESPECIAL PARA PESSOAS COM DEFICIÊNCIA E SUAS FAMÍLIAS.

ÓRGÃO CONCESSOR.: MUNICÍPIO DE GUAÍRA

CONTRATADA.: ASSOCIAÇÃO DE PAIS E AMIGOS DOS EXCEPCIONAIS DE GUAÍRA - APAE

CNPJ.: 48.448.526/0001-65

ENDEREÇO E CEP.: RUA ALEXANDRE MURAISHI Nº 00250 CENTRO - CENTRO - GUAÍRA/SP -

14.790-000 RESPONSÁVEL.: EDVAR GARCIA DE PAULA

VALOR RECEBIDO.: 0,00 - REFERÊNCIA DO RECURSO.: JUNHO

DEMONSTRATIVO DE DESPESAS REALIZADAS COMO CONTRAPARTIDA	
NATUREZA DA DESPESA	VALOR PAGO

Guaíra/SP, 15 de Julho de 2025

ASSINATURA NO OFÍCIO
EDVAR GARCIA DE PAULA
PRESIDENTE
CPF Nº: [REDACTED]

EDVAR GARCIA DE PAULA
Presidente



Extratos - Investimentos Fundos - Mensal

G3351514193661261
15/07/2025 14:24:27

Cliente

Agência 8670-3
Conta 1588-1 ASSOCIACAO E GUAIRA
Mês/ano referência JUNHO/2025

RF CP Empresa Agil - CNPJ: 5.775.723/0001-86

Data	Histórico	Valor	Valor IR Prej. Comp.	Valor IOF	Quantidade cotas	Valor cota	Saldo cotas
30/05/2025	SALDO ANTERIOR	2.816,73			587,617210		
30/06/2025	SALDO ATUAL	2.846,11			587,617210		587,617210

Resumo do mês

SALDO ANTERIOR	2.816,73
APLICAÇÕES (+)	0,00
RESGATES (-)	0,00
RENDIMENTO BRUTO (+)	29,38
IMPOSTO DE RENDA (-)	0,00
IOF (-)	0,00
RENDIMENTO LÍQUIDO	29,38
SALDO ATUAL =	2.846,11

MARA GABRILLE
PROCESSO N° 163/2024

Valor da Cota

30/05/2025	4,793475330
30/06/2025	4,843470935

Rentabilidade

No mês	1,0429
No ano	6,0515
Últimos 12 meses	11,3727

Transação efetuada com sucesso por: JG492867 EDVAR GARCIA DE PAULA.

Serviço de Atendimento ao Consumidor - SAC 0800 729 0722

Ouvidoria BB 0800 729 5678

Para deficientes auditivos 0800 729 0088



Consultas - Extrato de conta corrente

G3351514193661261
15/07/2025 14:23:21

Cliente - Conta atual

Agência 8670-3
Conta corrente 1588-1ASSOCIACAO E GUAIRA
Período do extrato 06 / 2025

Lançamentos

MARA GABRILLE
PROCESSO Nº 163/2024

Dt. balancete	Dt. movimento	Ag. origem	Lote	Histórico	Documento	Valor R\$	Saldo
29/05/2025		0000	00000	000 Saldo Anterior			7.060,68 C
04/06/2025		0000	13105	144 Pix - Enviado	60.401	752,99 D	6.307,69 C
				04/06 13:27 57.259.394 ANTONIO MUNIZ D			
05/06/2025		0000	13113	435 Tarifa Pacote de Serviços	891.561.200.741.055	75,40 D	6.232,29 C
				Cobrança referente 05/06/2025			
06/06/2025		0000	13105	144 Pix - Enviado	60.601	235,80 D	5.996,49 C
				06/06 14:24 FRIOS E CIA			
17/06/2025		0000	13105	109 Pagamento de Boleto	61.701	2.187,04 D	
				SUPERMERCADO IQUEGAMI LTDA			
17/06/2025		0000	13105	144 Pix - Enviado	61.702	966,74 D	2.842,71 C
				17/06 08:19 PANIFICADORA POR DO SOL GU			
25/06/2025		0000	13105	144 Pix - Enviado	62.501	808,00 D	2.034,71 C
				25/06 16:05 TOKEN			
27/06/2025		0000	13105	144 Pix - Enviado	62.701	821,00 D	
				27/06 08:35 VAREJAO AVENIDA			
27/06/2025		0000	13113	258 Tarifa Pix Enviado	871.781.200.455.906	8,12 D	1.205,59 C
				Tar. agrupadas - ocorrencia 27/06/2025			
30/06/2025		0475	99015	870 Transferência recebida	550.475.000.035.036	8.333,00 C	
				30/06 18:05 SIGTV351740620240001 GND			
30/06/2025		0000	00000	999 S A L D O			9.538,59 C

*** A CONTA NAO FOI MOVIMENTADA ***

OBSERVAÇÕES:

Transação efetuada com sucesso por: JG492867 EDVAR GARCIA DE PAULA.

Serviço de Atendimento ao Consumidor - SAC 0800 729 0722

Ouvidoria BB 0800 729 5678

Para deficientes auditivos 0800 729 0088

Consultas - Extrato de conta corrente

SISBB - SISTEMA DE INFORMACOES BANCO DO BRASIL
15/07/2025 - AUTOATENDIMENTO - 14.23.25
8670308670 0001

Comprovante Pix

CLIENTE: ASSOCIACAO E GUAIRA

AGENCIA: 8670-3 CONTA: 1.588-1

=====

SOBRE A TRANSACAO

ID: E0000000020250604162658379019735

CNPJ DO PAGADOR: 48.448.526/0001-65

VALOR: R\$752,99

TARIFA: R\$0,00

DATA: 04/06/2025 - 13:27:17

PAGO PARA: 57.259.394 Antonio Muniz de Assis Ne

CNPJ: 57.259.394/0001-14

CHAVE PIX: 57259394000114

INSTITUICAO: 00000000 BCO DO BRASIL S.A.

AGENCIA: 0475 - CONTA: 00000000000000005720

TIPO DE CONTA: Conta Corrente

Esta transação pode ser tarifada em até 0,99%,
com valor máximo de R\$10,00. O valor definitivo
poderá ser consultado no BBDPJ.

Notificacao enviada em: 04/06/2025 - 13:27:17

=====

DOCUMENTO: 060401

AUTENTICACAO SISBB: 4.7BA.587.DC3.476.37D

=====

Central de Atendimento BB

4004 0001

Consultas, informacoes e servicos transacionais.

SAC BB

0800 729 0722

Informacoes, reclamacoes, cancelamento de produ-
tos e servicos.

Ouvidoria

0800 729 5678

Reclamacoes nao solucionadas nos canais
habituais agencia, SAC e Demais canais de
atendimento.

Atendimento a deficientes auditivos ou fala

0800 729 0088

Informacoes, reclamacoes, cancelamento de cartao
e outros produtos e servicos de Ouvidoria.

MARA GABRILLE
PROCESSO N° 163/2024

CONFERE COM O ORIGINAL

RECEBIMOS DE ANTONIO MUNIZ DE ASSIS NETO OS PRODUTOS / SERVIÇOS CONSTANTES DA NOTA FISCAL INDICADA ABAIXO		NF-e	
EMIÇÃO: 02/06/2025 - DEST. / REM.: ASSOCIAÇÃO DE PAIS E AMIGOS DOS EXCEPCIONAIS DE GUAIRA - VALOR TOTAL: R\$ 752,99		Nº 000.000.145	
DATA DE RECEBIMENTO	IDENTIFICAÇÃO E ASSINATURA DO RECEBEDOR	SÉRIE 001	

IDENTIFICAÇÃO DO EMISSOR		DANFE		1D										
ANTONIO MUNIZ DE ASSIS NETO		DOCUMENTO AUXILIAR DA		CHAVE DE ACESSO										
RUA 02, 465 - CENTRO - CEP: 14790-000 - CENTRO - SP		NOTA FISCAL ELETRÔNICA		3525 0657 2593 9400 0114 5500 1000 0001 4514 7791 3820										
TEL:		0 - ENTRADA		Consulta de autenticidade no portal nacional da NF-e										
		1 - SAÍDA		www.nfe.fazenda.gov.br/portal										
		Nº 000.000.145 fl. 1 / 1		ou no site da Sefaz Autorizadora										
		SÉRIE 001												
NATUREZA DE OPERAÇÃO		PROTOCOLO DE AUTORIZAÇÃO DE USO												
VENDA DE MERCADORIA, ADQUIRIDA OU RECEBIDA DE TERCEIROS, SUJ		135251469325738 02/06/2025 09:40:05												
INSCRIÇÃO ESTADUAL		INSCRIÇÃO ESTADUAL DO SUBST. TRIB.		CNPJ / CPF										
322128698111				57.259.394/0001-14										
DESTINATÁRIO / REMETENTE														
Razão Social				CNPJ / CPF	DATA DE EMISSÃO									
ASSOCIAÇÃO DE PAIS E AMIGOS DOS EXCEPCIONAIS DE GUAIRA				48.448.526/0001-65	02/06/2025									
Endereço				Bairro / Distrito	CEP									
RUA ALEXANDRE MURAISHI, 00250				CENTRO	14790-000									
Município				UF	INSCRIÇÃO ESTADUAL									
GUAÍRA				SP	09:40:00									
FATURA														
NÚMERO		VALOR ORIGINAL		VALOR DESCONTO	VALOR LÍQUIDO									
DADOS DA FATURA		145		752,99	0,00									
					752,99									
CÁLCULO DO IMPOSTO														
BASE DE CÁLCULO DO ICMS		VALOR DO ICMS		BASE CÁLC. ICMS SUBST.	VALOR DO ICMS SUBST.									
0,00		0,00		0,00	0,00									
VALOR DO FRIITE		VALOR DO SEGURO		OUTRAS DESP. ACESS.	VALOR DO IPI									
0,00		0,00		0,00	0,00									
TRANSPORTADOR / VOLUMES TRANSPORTADOS														
RAZÃO SOCIAL		FRETE POR CONTA		CÓDIGO ANTT	PLACA DO VEÍCULO									
		0 - REMETENTE												
Endereço		Município		UF	INSCRIÇÃO ESTADUAL									
QUANTIDADE	ESPÉCIE	MARCA	NUMERAÇÃO	PESO BRUTO	PESO LÍQUIDO									
DADOS DO PRODUTO / SERVIÇOS														
CÓDIGO DO PROD. / SERV.	DESCRIÇÃO DO PRODUTO / SERVIÇO	NCM / SH	CST	CFOP	UNID.	QUANT.	VALOR UNITÁRIO	VALOR TOTAL	DESCONTO	BASE CÁLC. ICMS	VALOR ICMS	VALOR IPI	ALÍQUOTA ICMS	ALÍQUOTA IPI
971	CANETA RETROPROJETOR 2.0 PRETA JOCAR	96082000	0	5405	UN	9,00	1,85	16,65	0,00	0,00	0,00	0,00	0,00	0,00
143	LAPIS PRETO SEXTAVADO FABER	96091000	0	5102	UN	144,00	0,94	135,36	0,00	0,00	0,00	0,00	0,00	0,00
1117	GRAMPEADOR GRAMPLINEGE-1045 P/50 FLS 123032	84729040	0	5102	UN	5,00	48,39	241,95	0,00	0,00	0,00	0,00	0,00	0,00
86	ESTILETE LAMINA LARGA GATTE	82119390	0	5405	UN	5,00	2,30	11,50	0,00	0,00	0,00	0,00	0,00	0,00
327	EXTRATOR DE GRAMPO SIMPLIS CAVIA	83059000	0	5102	UN	3,00	1,23	3,69	0,00	0,00	0,00	0,00	0,00	0,00
139	DUREX 12X40 ADELBRAS	39191010	0	5102	UN	11,00	1,55	17,05	0,00	0,00	0,00	0,00	0,00	0,00
1844	CORRETIVO DE FITA 10 MT JOCAR	38249929	0	5102	UN	11,00	5,16	56,76	0,00	0,00	0,00	0,00	0,00	0,00
17	GRAMPO 28/6 GALVANIZADO C/5000 UNI JOCAR	83052000	0	5102	UN	4,00	4,45	17,80	0,00	0,00	0,00	0,00	0,00	0,00
7	CLIPS 2/0 C/720 UN LINHA LEVE BACCHI	83059000	0	5102	UN	2,00	14,88	29,76	0,00	0,00	0,00	0,00	0,00	0,00
43	CLIPS 4/0 C/420 UN LINHA LEVE BACCHI	83059000	0	5102	UN	2,00	14,88	29,76	0,00	0,00	0,00	0,00	0,00	0,00
26	GRAMPEADOR CIS 613 P/ 20 FOLHAS 9620	84729040	0	5102	UN	4,00	12,73	50,92	0,00	0,00	0,00	0,00	0,00	0,00
215	GRAMPO TRILHO PLASTICO P/300 FOLHAS DELLO	39261000	0	5405	UN	1,00	13,72	13,72	0,00	0,00	0,00	0,00	0,00	0,00
2038	COLA BASTAO 20G SCOTCH	35061090	0	5102	UN	9,00	9,27	83,43	0,00	0,00	0,00	0,00	0,00	0,00
45	CLIPS 8/0 C/170 UN LINHA LEVE BACCHI	83059000	0	5102	UN	3,00	14,88	44,64	0,00	0,00	0,00	0,00	0,00	0,00
DADOS ADICIONAIS						RESERVA DO FISCO								
INFORMAÇÕES COMPLEMENTARES						MARCA GABRILLE								
Voce pagou aproximadamente: R\$ 111,25 trib. federais / R\$ 139,51 trib. estaduais Fonte: IBPTax						PROCESSO Nº 163/2024								
						CONFERE COM O ORIGINAL								

ASSOCIAÇÃO DE PAIS E AMIGOS DOS EXCEPCIONAIS DE GUAÍRA

Fundada em 06 de dezembro de 1976

Autorização para funcionamento: Portaria DRE 30/06 - Publicado DOE 03/07/82

Filiada à Federação Nacional das APAEs sob nº 322

Registros: Conselho Nacional do Serviço Social MEC – nº 243708

Conselho Municipal de Assistência Social – nº 005

Declarada: Entidade de Fins Filantrópicos – 20/06/95

Utilidade Pública Federal Lei n. 91108–Utilidade Pública Estadual Lei nº 2426–Utilidade Pública Municipal Lei nº 1100

MARA GABRILLE

PROCESSO Nº 163/2024

CONFERE COM O ORIGINAL

JUSTIFICATIVA

Serve o presente documento para justificar que os produtos lápis preto e régua plástica 30 cm que consta com menor preço na cotação Zenilda ferreira Teles, não foi entregue por erro no preço assim sendo compramos da 2ª cotação menor Antônio Muniz de Assiz Neto.

Por ser verdade, firmamos o presente.

Guaíra, 02 de junho de 2025

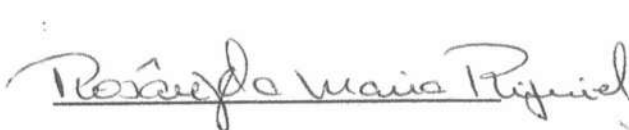

Rosângela Maria Riquiel

Dep. Compras



Maira Cristina S. Musa

Diretora



Relatório de Cotação

Empresa/Fornecedor: ANTONIO MUNIZ DE ASSIZ NETO**CNPJ: 57.259.394/0001-14****Data: 02/04/2025 REF: ABRIL E MAIO.****MARA GABRILLE
PROCESSO Nº 163/2024****CONFERE COM O ORIGINAL**

PRODUTOS	QUANT.	PREÇO
APAGADOR C/ DEPOSITO 2 FUROS	UN	2,00
APONTADOR C/ DEPOSITO 1 FURO	UN	0,99
APONTADOR JUMBO	UN	4,57
BEXIGA OVAL COLORIDA	PCT	11,47
BEXIGA OVAL LISA	PCT	11,47
BORRACHA BRANCA TAM. 40	UN	0,68
BORRACHINHA 100 GR	PCT	5,53
CADERNO BROCHURÃO 96 FOLHAS	UN	10,05
CADERNO DIARIO CAPA DURA 60 FOLHAS	UN	5,05
CADERNO ESPIRAL 1/4 90 FLS	UN	7,60
CADERNO ESPIRAL CAPA DURA 96 FOLHAS	UN	11,05
CADERNO UNIVERSITARIO 200 FOLHAS	UN	17,00
CALCULADORA GRANDE	UN	34,53
CALCULADORA KALWA KL	UN	18,66
CANETA ESFEROGRAFICA	UN	0,86
CANETA HIDROGRAFICA	UN	6,48
CANETA MARCA TEXTO	UN	1,93
CANETA PARA TECIDO	UN	7,50
CANETA RETRO PROJETOR 1.0	UN	8,19
CANETA RETRO PROJETOR 2.0	UN	1,85
CARTOLINA DUPLA FACE	UN	1,03
CLIPS 4/0	CX	14,88
CLIPS 6/0	CX	14,88
CLIPS 8/0	CX	14,88
COLA BASTÃO 20 GR	UN	9,27
COLA CASCOREZ 1 KG	UN	43,23
COLA COLORIDA NORMAL C/6 UN	UN	10,57

57.259.394/0001-14
322.128.698.111
57.259.394 ANTONIO MUNIZ DE ASSIZ NETO
UN PAPELARIA

RUA: ZERO DOIS Nº 485 - CENTRO

CEP: 14790-000

GUAIRÁ-SP

End.: Rua Alexandre Muraishi nº 0210 - Centro - Guairá-SP. CEP: 14.790-000

Telefones: Fixo: 17-3331-2760 - Celular e WhatsApp: 17-99975-2760

CNPJ: 48.448.526/0001-65 - e-mail: secretaria@apacguaira.org.br - Site: www.apacguaira.com.br



APAE

Guaiara - SP

ASSOCIAÇÃO DE PAIS E AMIGOS DOS EXCEPCIONAIS DE GUAÍRA

Fundada em 06 de dezembro de 1976

Autorização para funcionamento: Portaria DRE 30/06 - Publicado DOE 03/07/82

Filiada à Federação Nacional das APAEs sob nº 322

Registros: Conselho Nacional do Serviço Social MEC - nº 243708

Conselho Municipal de Assistência Social - nº 005

Declarada: Entidade de Fins Filantrópicos - 20/06/95

Utilidade Pública Federal Lei n. 91108-Utilidade Pública Estadual Lei nº 2426-Utilidade Pública Municipal Lei nº 1100

COLA DE TECIDO	UN	4,99
COLA GLITER ORVALHO	UN	—
COLA GLITTER COLORIDA C/6	CX	11,54
COLA GLITTER FRUTACOR	UN	3,74
COLA INSTANTÂNEA	UN	10,39
COLA LIQUIDA 01 KG	UN	14,77
COLA LIQUIDA 40 GRAMAS	UN	10,3
COLA PARA EVA	UN	2,70
COLA PARA ISOPOR	UN	2,70
COLA UNIVERSAL	UN	5,74
COLCHETE Nº 11	UN	16,06
COLCHETE Nº 15	UN	25,22
CORRETIVO EM FITA	UN	5,16
CORRETIVO CANETA	UN	2,38
CORTADOR DE EVA CIRCULO 38 MM	UN	47,36
CORTADOR DE EVA FLOR 38 MM	UN	47,36
DUREX GRANDE	UN	1,55
DUREX COLORIDO	UN	1,26
ESTILETE GRANDE	UN	2,30
ESTRATOR DE GRAMPO	UN	1,23
ETIQUETAS PARA NOMES DE CADERNO	PCT	19,40
EVA COM GLITTER	UN	3,80
EVA ESTAMPADO	UN	5,15
EVA LISO	UN	1,88
FITA CREPE 18X50 MM	UN	5,55
FITA DUPLA FACE	UN	7,56
FITA EMPACOTADORA TRANSPARENTE	UN	4,54
FITILHO	UN	2,10
FOLHA A4 120 GS BLOCO 20 FLS	PCT	9,20
FOLHA SULFITE A3	PCT	71,70
FOLHA SULFITE A4 AUTOCOLANTE	PCT	29,62
FOLHAS DE SULFITE A4 500 FOLHAS	PCT	28,50
FURADOR DE PAPEL PEQUENO	UN	13,38
GIZ BRANCO	CX	4,05
GIZ COLORIDO	CX	4,70
GIZ DE CERA C/12 UN	CX	3,81
GLITER EM PÓ	POTE	0,70
GOMA LACA	UN	12,84
GRAMPEADOR GRANDE	UN	48,39
GRAMPEADOR PEQUENO	UN	12,73
GRAMPEADOR MÉDIO	UN	21,04

57.259.394/0001-14

322.128.698-111

57.259.394 ANTONIO MUNIZ DE ASSIS NETO

GSA PAPELARIA

RUA: ZERO DOIS Nº 485 - CENTRO

CEP: 14790-000

GUAÍRA-SP

End.: Rua Alexandre Marashi nº 0250 - Centro - Guaiara-SP. CEP: 14.790-000

Telefones: Fixo: 17-3331-2760 - Celular e WhatsApp: 17-99975-2760

CNPJ: 48.448.526/0001-65 - e-mail: secretaria@apaeguaira.org.br - Site: www.apaeguaira.com.br

MARA GABRILLE
PROCESSO Nº 163/2024

CONFERE COM O ORIGINAL



ASSOCIAÇÃO DE PAIS E AMIGOS DOS EXCEPCIONAIS DE GUAIRÁ

Fundada em 06 de dezembro de 1976

Autorização para funcionamento: Portaria DRE 30/06 - Publicado DOE 03/07/82

Filiada à Federação Nacional das APAEs sob nº 322

Registros: Conselho Nacional do Serviço Social MEC - nº 243708

Conselho Municipal de Assistência Social - nº 005

Declarada: Entidade de Fins Filantrópicos - 20/06/95

Guairá - SP

Utilidade Pública Federal Lei n. 91108-Utilidade Pública Estadual Lei nº 2426-Utilidade Pública Municipal Lei nº 1100

GRAMPO PARA GRAMPEADOR 106/6	UN	18,98
GRAMPO PARA GRAMPEADOR 26/6	UN	4,45
GRAMPO TRILHO PLASTICO (ROMEUE JULIETA)	PCT	13,72
JOGO CANETINHA COLORIDA PILOT COLOR 850L	CX	50,08
JOGO DE CANETINHA COLORIDA	CX	6,48
LANTEJOULA	POTE	0,72
LAPIS DE COR JUMBO 12 CORES	CX	10,80
LAPIS DE COR SIMPLES 12 CORES	CX	5,33
LAPIS DE COR SIMPLES 24 CORES	CX	10,35
LAPIS PRETO	UN	0,94
LAPIS PRETO JUMBO	UN	1,77
LAPIZÃO DE CERA C/12 FLS	UN	6,26
LATEX	RL	1,02
MASSA DE MODELAR C/ 12 CORES	UN	4,87
MOLHA DEDO GLICERINA	UN	3,11
NOTAS AUTO-ADESIVAS (POST-IT) C/4	UN	8,04
PALITO DE PICOLÉ COLORIDO	PCT	9,43
PALITO DE PICOLÉ	PCT	5,65
PAPEL CAMURÇA	UN	1,46
PAPEL CARBONO	UN	0,59
PAPEL CARTÃO	UN	1,38
PAPEL CELOFANE	UN	1,88
PAPEL CREPON	UN	1,77
PAPEL DOBRADURA	UN	0,50
PAPEL ESPELHO	UN	0,85
PAPEL FANTASIA	UN	0,59
PAPEL FILIPINHO	UN	9,49
PAPEL FILIPINHO COLORIDO	UN	12,35
PAPEL LAMINADO	UN	1,53
PAPEL PARDOS	UN	1,07
PAPEL DE SEDA 40X60	UN	0,30
PAPEL VERGE A4	UN	0,44
PASTA ARQUIVO MORTO POLIONDAS	UN	6,07
PASTA DE ELASTICO (PLASTICO)	UN	2,97
PASTA L PLÁSTICA	UN	0,78
PASTA TRILHO PAPEL	UN	2,42
PEN DRIVE 16 GB	UN	22,43
PEN DRIVE 32	UN	32,11
PERCEVEJO	UN	3,96

57.259.394/0001-11

322.128.698.111

57.259.394 ANTONIO MUNIZ DE ASSIS NETO

GSA-PAPELARIA

RUA: ZERO DOIS Nº 465 - CENTRO

CEP: 14790-000

GUARÁ-SP

End.: Rua Alexandre Muraishi nº 0250 - Centro - Guairá-SP. CEP: 14.790-000

Telefones: Fixo: 17-3331-2760 - Celular e WhatsApp: 17-99975-2760

CNPJ: 48.448.526/0001-65 - e-mail: secretaria@apacguaira.org.br - Site: www.apacguaira.com.br

MARA GABRILLE
PROCESSO Nº 163/2024

CONFERE COM O ORIGINAL



APAE

Guairá - SP

Utilidade Pública Federal Lei n. 91108-Utilidade Pública Estadual Lei n° 2426-Utilidade Pública Municipal Lei n° 1100

Fundada em 06 de dezembro de 1976

Autorização para funcionamento: Portaria DRE 30/06 - Publicado DOE 03/07/82

Filiada à Federação Nacional das APAEs sob nº 322

Registros: Conselho Nacional do Serviço Social MEC - nº 243708

Conselho Municipal de Assistência Social - nº 005

Declarada: Entidade de Fins Filantrópicos - 20/06/95

PINCEL 815 Nº 18	UN	5,00
PINCEL 815 Nº10	UN	3,06
PINCEL 815 Nº14	UN	3,88
PINCEL 815 Nº6	UN	2,42
PINCEL ATOMICO PILOT 850	UN	4,18
PLASTICO PARA FICHARIO	UN	0,13
PLASTICO P/ PLASTIFICAÇÃO 220X307 0,05	PCT	75,01
PRENDEDOR DE PAPEL 19 MM	UN	0,26
PRENDEDOR DE PAPEL 41 MM	UN	0,99
REFIL DE COLA QUENTE FINO	PCT	51,74
REFIL DE COLA QUENTE GROSSA	PCT	51,74
REVOLVER COLA QUENTE GRANDE	UN	26,16
REVOLVER COLA QUENTE PEQUENO	UN	19,79
RÉGUA PLÁSTICA TRANSPARENTE 30 CM	UN	1,06
RÉGUA PLÁSTICA TRANSPARENTE 50 CM	UN	4,26
ROLO DE ÍMA 9MM 5 MT	UN	—
TERMOLINA LEITOSA	UN	9,52
TESOURA ESCOLAR DESTRO	UN	2,27
TESOURA ESCOLAR PARA CANHOTO	UN	12,65
TESOURA GRANDE	UN	8,82
TINTA GUACHE 250 ML	UN	5,85
TINTA GUACHE C/6 CORES	UN	4,54
TINTA PARA ARTESANATO 100 ML	UN	11,64
TINTA PARA ARTESANATO 37 ML	UN	4,70
TINTA PARA CARIMBO	UN	4,14
TINTA PARA TECIDO	UN	4,90
TINTA PINTURA A DEDO C/6 CORES	UN	4,10
TNT	MT	1,56

MARA GABRILLE
PROCESSO Nº 163/2024

CONFERE COM O ORIGINAL

57.259.394/0001-14

322.128.698.111

57.259.394 ANTONIO MUNIZ DE ASSIS NETO

GSA PAPELARIA

RUA: ZERO DOIS Nº 465 - CENTRO

CEP: 14790-000

GUAÍRA-SP

End.: Rua Alexandre Muraishi nº 0250 - Centro - Guairá-Sp. CEP: 14.790-000

Telefones: Fixo: 17-3331-2760 - Celular e WhatsApp: 17-99975-2760

CNPJ: 48.448.526/0001-65 - e-mail: secretaria@apaeguairá.org.br - Site: www.apaeguairá.com.br

**ASSOCIAÇÃO DE PAIS E AMIGOS DOS EXCEPCIONAIS DE GUAIRÁ**

Fundada em 06 de dezembro de 1976

Autorização para funcionamento: Portaria DRE 30/06 - Publicado DOE 03/07/82

Filiada à Federação Nacional das APAEs sob nº 322

Registros: Conselho Nacional do Serviço Social MEC - nº 243708

Conselho Municipal de Assistência Social - nº 005

Declarada: Entidade de Fins Filantrópicos - 20/06/95

Utilidade Pública Federal Lei n. 91108-Utilidade Pública Estadual Lei nº 2426-Utilidade Pública Municipal Lei nº 1100

Relatório de Cotação**MARA GABRILLE**
PROCESSO Nº 163/2024**CONFERE COM O ORIGINAL****Empresa/Fornecedor: M.A.Z VANCIM PAPELARIA****CNPJ: 35.064.376/0001-44****Data: 02/04/2025 REF: ABRIL E MAIO.**

PRODUTOS	QUANT.	PREÇO
APAGADOR C/ DEPOSITO 2 FUROS	UN	2,74
APONTADOR C/ DEPOSITO 1 FURO	UN	1,00
APONTADOR JUMBO	UN	4,88
BEXIGA OVAL COLORIDA	PCT	13,23
BEXIGA OVAL LISA	PCT	13,23
BORRACHA BRANCA TAM. 40	UN	0,57
BORRACHINHA 100 GR	PCT	5,21
CADERNO BROCHURÃO 96 FOLHAS	UN	10,74
CADERNO DIARIO CAPA DURA 60 FOLHAS	UN	5,85
CADERNO ESPIRAL 1/4 90 FLS	UN	5,61
CADERNO ESPIRAL CAPA DURA 96 FOLHAS	UN	10,35
CADERNO UNIVERSITARIO 200 FOLHAS	UN	18,26
CALCULADORA GRANDE	UN	43,00
CALCULADORA KALWA KL	UN	
CANETA ESFEROGRAFICA	UN	0,85
CANETA HIDROGRAFICA	UN	
CANETA MARCA TEXTO	UN	1,50
CANETA PARA TECIDO	UN	3,82
CANETA RETRO PROJETOR 1.0	UN	8,70
CANETA RETRO PROJETOR 2.0	UN	1,97
CARTOLINA DUPLA FACE	UN	1,11
CLIPS 4/0	CX	15,92
CLIPS 6/0	CX	15,92
CLIPS 8/0	CX	15,92
COLA BASTÃO 20 GR	UN	9,64
COLA CASCOREZ 1 KG	UN	46,07
COLA COLORIDA NORMAL C/6 UN	UN	10,90

End.: Rua Alexandre Muraishi nº 0250 - Centro - Guairá-Sp. CEP: 14.790-000

Telefones: Fixo: 17-3331-2760 - Celular e WhatsApp: 17-99975-2760

CNPJ: 48.448.526/0001-65 - e-mail: secretaria@apaguaira.org.br - Site: www.apaguaira.com.br

**ASSOCIAÇÃO DE PAIS E AMIGOS DOS EXCEPCIONAIS DE GUAIRÁ**

Fundada em 06 de dezembro de 1976

Autorização para funcionamento: Portaria DRE 30/06 - Publicado DOE 03/07/82

Filiada à Federação Nacional das APAEs sob nº 322

Registros: Conselho Nacional do Serviço Social MEC - nº 243708

Conselho Municipal de Assistência Social - nº 005

Declarada: Entidade de Fins Filantrópicos - 20/06/95

Guairá - SP

Utilidade Pública Federal Lei n. 91108-Utilidade Pública Estadual Lei nº 2426-Utilidade Pública Municipal Lei nº 1100

COLA DE TECIDO	UN	5,33
COLA GLITER ORVALHO	UN	
COLA GLITTER COLORIDA C/6	CX	14,50
COLA GLITTER FRUTACOR	UN	3,98
COLA INSTANTÂNEA	UN	10,70
COLA LIQUIDA 01 KG	UN	15,79
COLA LIQUIDA 40 GRAMAS	UN	1,10
COLA PARA EVA	UN	2,89
COLA PARA ISOPOR	UN	2,89
COLA UNIVERSAL	UN	6,14
COLCHETE Nº 11	UN	17,17
COLCHETE Nº 15	UN	26,97
CORRETIVO EM FITA	UN	5,52
CORRETIVO CANETA	UN	2,92
CORTADOR DE EVA CIRCULO 38 MM	UN	50,65
CORTADOR DE EVA FLOR 38 MM	UN	50,65
DUREX GRANDE	UN	1,66
DUREX COLORIDO	UN	1,34
ESTILETE GRANDE	UN	3,46
ESTRATOR DE GRAMPO	UN	1,77
ETIQUETAS PARA NOMES DE CADERNO	PCT	
EVA COM GLITTER	UN	4,06
EVA ESTAMPADO	UN	4,14
EVA LISO	UN	1,51
FITA CREPE 18X50 MM	UN	5,94
FITA DUPLA FACE	UN	8,07
FITA EMPACOTADORA TRANSPARENTE	UN	3,33
FITILHO	UN	2,24
FOLHA A4 120 GS BLOCO 20 FLS	PCT	5,56
FOLHA SULFITE A3	PCT	
FOLHA SULFITE A4 AUTOCOLANTE 20 FLS	PCT	16,89
FOLHAS DE SULFITE A4 500 FOLHAS	PCT	31,90
FURADOR DE PAPEL PEQUENO	UN	12,80
GIZ BRANCO	CX	5,09
GIZ COLORIDO	CX	4,74
GIZ DE CERA C/12 UN	CX	4,50
GLITER EM PÓ	POTE	0,76
GOMA LACA	UN	13,20
GRAMPEADOR GRANDE	UN	89,27
GRAMPEADOR PEQUENO	UN	13,70
GRAMPEADOR MÉDIO	UN	15,82

MARA GABRILLE
PROCESSO Nº 163/2024End.: Rua Alexandre Muraishi nº 0250 - Centro - Guairá-Sp. CEP: 14.790-000
Telefones: Fixo: 17-3331-2760 - Celular e WhatsApp: 17-99975-2760
CNPJ: 48.448.526/0001-65 - e-mail: secretaria@apaeguairá.org.br - Site: www.apaeguairá.com.br**CONFERE COM O ORIGINAL**

**ASSOCIAÇÃO DE PAIS E AMIGOS DOS EXCEPCIONAIS DE GUAIRÁ**

Fundada em 06 de dezembro de 1976

Autorização para funcionamento: Portaria DRE 30/06 - Publicado DOE 03/07/82

Filiada à Federação Nacional das APAEs sob nº 322

Registros: Conselho Nacional do Serviço Social MEC - nº 243708

Conselho Municipal de Assistência Social - nº 005

Declarada: Entidade de Fins Filantrópicos - 20/06/95

MARA GABRILLE**PROCESSO Nº 163/2024****CONFERE COM O ORIGINAL**

Guairá - SP

Utilidade Pública Federal Lei n. 91108-Utilidade Pública Estadual Lei nº 2426-Utilidade Pública Municipal Lei nº 1100

GRAMPO PARA GRAMPEADOR 106/6	UN	14,67
GRAMPO PARA GRAMPEADOR 26/6	UN	5,35
GRAMPO TRILHO PLASTICO (ROMEUE JULIETA)	PCT	14,07
JOGO CANETINHA COLORIDA PILOT COLOR 850L	CX	
JOGO DE CANETINHA COLORIDA	CX	10,97
LANTEJOULA	POTE	0,97
LAPIS DE COR JUMBO 12 CORES	CX	15,65
LAPIS DE COR SIMPLES 12 CORES	CX	5,28
LAPIS DE COR SIMPLES 24 CORES	CX	11,47
LAPIS PRETO	UN	1,01
LAPIS PRETO JUMBO	UN	1,10
LAPIZÃO DE CERA C/12 FLS	UN	2,44
LATEX	RL	
MASSA DE MODELAR C/ 12 CORES	UN	4,85
MOLHA DEDO GLICERINA	UN	3,20
NOTAS AUTO-ADESIVAS (POST-IT) C/4	UN	6,14
PALITO DE PICOLÉ COLORIDO	PCT	10,08
PALITO DE PICOLÉ	PCT	5,28
PAPEL CAMURÇA	UN	1,55
PAPEL CARBONO	UN	0,12
PAPEL CARTÃO	UN	1,47
PAPEL CELOFANE	UN	2,00
PAPEL CREPON	UN	1,75
PAPEL DOBRADURA	UN	0,80
PAPEL ESPELHO	UN	
PAPEL FANTASIA	UN	0,62
PAPEL FILIPINHO	UN	10,82
PAPEL FILIPINHO COLORIDO	UN	12,70
PAPEL LAMINADO	UN	1,62
PAPEL PARDOS	UN	1,15
PAPEL DE SEDA 40X60	UN	0,33
PAPEL VERGE A4	UN	14,90
PASTA ARQUIVO MORTO POLIONDAS	UN	6,49
PASTA DE ELASTICO (PLASTICO)	UN	2,86
PASTA L PLÁSTICA	UN	0,97
PASTA TRILHO PAPEL	UN	1,59
PEN DRIVE 16 GB	UN	29,33
PEN DRIVE 32	UN	34,34
PERCEVEJO	UN	4,05

End.: Rua Alexandre Muraishi nº 0250 - Centro - Guairá-Sp. CEP: 14.790-000

Telefones: Fixo: 17-3331-2760 - Celular e WhatsApp: 17-99975-2760

CNPJ: 48.448.526/0001-65 - e-mail: secretaria@apaeguairá.org.br - Site: www.apaeguairá.com.br



ASSOCIAÇÃO DE PAIS E AMIGOS DOS EXCEPCIONAIS DE GUAIRÁ

Fundada em 06 de dezembro de 1976

Autorização para funcionamento: Portaria DRE 30/06 - Publicado DOE 03/07/82

Filiada à Federação Nacional das APAEs sob nº 322

Registros: Conselho Nacional do Serviço Social MEC - nº 243708

Conselho Municipal de Assistência Social - nº 005

Declarada: Entidade de Fins Filantrópicos - 20/06/95

Utilidade Pública Federal Lei n. 91108-Utilidade Pública Estadual Lei nº 2426-Utilidade Pública Municipal Lei nº 1100

PINCEL 815 Nº 18	UN	5,36
PINCEL 815 Nº10	UN	3,27
PINCEL 815 Nº14	UN	3,99
PINCEL 815 Nº6	UN	2,59
PINCEL ATOMICO PILOT 850	UN	4,47
PLASTICO PARA FICHARIO	UN	
PLASTICO P/ PLASTIFICAÇÃO 220X307 0,05	PCT	80,25
PRENDEDOR DE PAPEL 19 MM	UN	0,27
PRENDEDOR DE PAPEL 41 MM	UN	1,06
REFIL DE COLA QUENTE FINO	PCT	55,33
REFIL DE COLA QUENTE GROSSA	PCT	55,33
REVOLVER COLA QUENTE GRANDE	UN	27,97
REVOLVER COLA QUENTE PEQUENO	UN	21,17
RÉGUA PLÁSTICA TRANSPARENTE 30 CM	UN	1,14
RÉGUA PLÁSTICA TRANSPARENTE 50 CM	UN	4,55
ROLO DE ÍMA 9MM 5 MT	UN	
TERMOLINA LEITOSA	UN	9,67
TESOURA ESCOLAR DESTRO	UN	3,05
TESOURA ESCOLAR PARA CANHOTO	UN	8,66
TESOURA GRANDE	UN	7,08
TINTA GUACHE 250 ML	UN	6,07
TINTA GUACHE C/6 CORES	UN	4,85
TINTA PARA ARTESANATO 100 ML	UN	11,68
TINTA PARA ARTESANATO 37 ML	UN	4,76
TINTA PARA CARIMBO	UN	4,43
TINTA PARA TECIDO	UN	5,24
TINTA PINTURA A DEDO C/6 CORES	UN	4,37
TNT	MT	2,66

MARA GABRILLE
PROCESSO Nº 163/2024

CONFERE COM O ORIGINAL

35.064.376/0001-44
322.071.162.112
M.A.Z. VANCIM PAPELARIA
PAPELARIA VANCIM
AV: 11, Nº 801
BAIRRO: CENTRO
CEP: 14.790-000
GUAIRÁ-SP



ASSOCIAÇÃO DE PAIS E AMIGOS DOS EXCEPCIONAIS DE GUAIRÁ

Fundada em 06 de dezembro de 1976

Autorização para funcionamento: Portaria DRE 30/06 - Publicado DOE 03/07/82

Filiada à Federação Nacional das APAEs sob nº 322

Registros: Conselho Nacional do Serviço Social MEC - nº 243708

Conselho Municipal de Assistência Social - nº 005

Declarada: Entidade de Fins Filantrópicos - 20/06/95

Utilidade Pública Federal Lei n. 91108-Utilidade Pública Estadual Lei nº 2426-Utilidade Pública Municipal Lei nº 1100

Relatório de Cotação

Empresa/Fornecedor: ZENILDA FERREIRA TELES

CNPJ: 56.626.914/0001-17

Data: 02/04/2025 REF: ABRIL E MAIO.

MARA GABRILLE

PROCESSO Nº 163/2024

CONFERE COM O ORIGINAL

PRODUTOS	QUANT.	PREÇO
APAGADOR C/ DEPOSITO 2 FUROS	UN	4,40
APONTADOR C/ DEPOSITO 1 FURO	UN	3,30
APONTADOR JUMBO	UN	3,80
BEXIGA OVAL COLORIDA	PCT	9,50
BEXIGA OVAL LISA	PCT	9,50
BORRACHA BRANCA TAM. 40	UN	0,56
BORRACHINHA 100 GR	PCT	4,20
CADERNO BROCHURÃO 96 FOLHAS	UN	8,30
CADERNO DIARIO CAPA DURA 60 FOLHAS	UN	7,00
CADERNO ESPIRAL 1/4 90 FLS <i>c/ 96 fls</i>	UN	4,40
CADERNO ESPIRAL CAPA DURA 96 FOLHAS	UN	8,20 <i>pt4</i>
CADERNO UNIVERSITARIO 200 FOLHAS	UN	20,30
CALCULADORA GRANDE	UN	24,00
CALCULADORA KALWA KL <i>mt 12 dig</i>	UN	20,00
CANETA ESFEROGRAFICA	UN	0,90
CANETA HIDROGRAFICA <i>c/ 12 fls</i>	UN	13,80
CANETA MARCA TEXTO	UN	3,20
CANETA PARA TECIDO	UN	6,20
CANETA RETRO PROJETO 1.0	UN	6,70
CANETA RETRO PROJETO 2.0	UN	4,70
CARTOLINA DUPLA FACE	UN	0,85
CLIPS 4/0	CX	16,50
CLIPS 6/0	CX	15,50
CLIPS 8/0	CX	15,40
COLA BASTÃO 20 GR <i>Piatti</i>	UN	9,30
COLA CASCOREZ 1 KG	UN	35,50
COLA COLORIDA NORMAL C/6 UN <i>cascos</i>	UN	8,95



ASSOCIAÇÃO DE PAIS E AMIGOS DOS EXCEPCIONAIS DE GUAIRÁ

Fundada em 06 de dezembro de 1976

Autorização para funcionamento: Portaria DRE 30/06 - Publicado DOE 03/07/82

Filiada à Federação Nacional das APAEs sob nº 322

Registros: Conselho Nacional do Serviço Social MEC - nº 243708

Conselho Municipal de Assistência Social - nº 005

Declarada: Entidade de Fins Filantrópicos - 20/06/95

Utilidade Pública Federal Lei n. 91108-Utilidade Pública Estadual Lei nº 2426-Utilidade Pública Municipal Lei nº 1100

COLA DE TECIDO	UN	4,10
COLA GLITER ORVALHO	UN	mt
COLA GLITTER COLORIDA C/6	CX	9,00
COLA GLITTER FRUTACOR	UN	3,40
COLA INSTANTÂNEA	UN	(3,50) 7,70
COLA LIQUIDA 01 KG	UN	35,50
COLA LIQUIDA 40 GRAMAS	UN	4,12
COLA PARA EVA 90 gr, 785	UN	3,50 435gr
COLA PARA ISOPOR 90 gr, 785	UN	3,50 435gr
COLA UNIVERSAL 51 gr, 12,90	UN	4,80 117gr
COLCHETE Nº 11	UN	13,30
COLCHETE Nº 15	UN	21,00
CORRETIVO EM FITA	UN	13,30
CORRETIVO CANETA	UN	13,00
CORTADOR DE EVA CIRCULO 38 MM	UN	4,00
CORTADOR DE EVA FLOR 38 MM	UN	4,00
DUREX GRANDE	UN	3,30
DUREX COLORIDO	UN	1,40
ESTILETE GRANDE	UN	6,30
ESTRATOR DE GRAMPO	UN	1,30
ETIQUETAS PARA NOMES DE CADERNO C/10	PCT	0,50 250
EVA COM GLITTER	UN	4,50
EVA ESTAMPADO arco iris 5,40	UN	3,50
EVA LISO	UN	8,00
FITA CREPE 18X50 MM	UN	4,60
FITA DUPLA FACE 18x30 = 9,20	UN	6,30 12x30
FITA EMPACOTADORA TRANSPARENTE	UN	5,20
FITILHO	UN	1,80
FOLHA A4 120 GS BLOCO 20 FLS	PCT	8,90
FOLHA SULFITE A3 500 fls.	PCT	59,00
FOLHA SULFITE A4 AUTOCOLANTE	PCT	46,60
FOLHAS DE SULFITE A4 500 FOLHAS	PCT	27,50
FURADOR DE PAPEL PEQUENO p/10	UN	13,60
GIZ BRANCO	CX	3,30
GIZ COLORIDO	CX	3,70
GIZ DE CERA C/12 UN	CX	3,70
GLITER EM PÓ	POTE	0,60
GOMA LACA 100 ml	UN	11,00
GRAMPEADOR GRANDE 100 fls	UN	69,00
GRAMPEADOR PEQUENO 12 fls	UN	14,60
GRAMPEADOR MÉDIO 25 fls	UN	17,30

MARA GABRILLE
PROCESSO Nº 163/2024

CONFERE COM O ORIGINAL

End: Rua Alexandre Muraishi nº 0250 - Centro - Guairá-Sp. CEP: 14.790-000
Telefones: Fixo: 17-3331-2760 - Celular e WhatsApp: 17-99975-2760

CNPJ: 48.448.526/0001-65 - e-mail: secretaria@apaguairá.org.br - Site: www.apaguairá.com.br



ASSOCIAÇÃO DE PAIS E AMIGOS DOS EXCEPCIONAIS DE GUAIRÁ

Fundada em 06 de dezembro de 1976

Autorização para funcionamento: Portaria DRE 30/06 - Publicado DOE 03/07/82

Filiada à Federação Nacional das APAEs sob nº 322

Registros: Conselho Nacional do Serviço Social MEC - nº 243708

Conselho Municipal de Assistência Social - nº 005

Declarada: Entidade de Fins Filantrópicos - 20/06/95

Utilidade Pública Federal Lei n. 91108-Utilidade Pública Estadual Lei nº 2426-Utilidade Pública Municipal Lei nº 1100

GRAMPO PARA GRAMPEADOR 106/6	UN	11,30
GRAMPO PARA GRAMPEADOR 26/6 <i>acc</i>	UN	7,80
GRAMPO TRILHO PLASTICO (ROMEU E JULIETA) <i>C/ 50</i>	PCT	15,40
JOGO CANETINHA COLORIDA PILOT COLOR 850L <i>C/ 12</i>	CX	42,00
JOGO DE CANETINHA COLORIDA <i>C/ 12</i>	CX	13,80
LANTEJOULA	POTE	0,60
LAPIS DE COR JUMBO 12 CORES	CX	34,00
LAPIS DE COR SIMPLES 12 CORES	CX	12,00
LAPIS DE COR SIMPLES 24 CORES	CX	24,00
LAPIS PRETO	UN	0,77
LAPIS PRETO JUMBO <i>C/ 3</i>	UN	5,15
LAPIZÃO DE CERA C/12 FLS	UN	7,60
LATEX	RL	0,85
MASSA DE MODELAR C/ 12 CORES	UN	6,70
MOLHA DEDO GLICERINA	UN	4,80
NOTAS AUTO-ADESIVAS (POST-IT) C/4	UN	14,00 <i>C/ 100</i>
PALITO DE PICOLÉ COLORIDO <i>C/ 100</i>	PCT	7,90
PALITO DE PICOLÉ <i>C/ 100</i>	PCT	7,90
PAPEL CAMURÇA	UN	1,25
PAPEL CARBONO	UN	1,40
PAPEL CARTÃO	UN	1,15
PAPEL CELOFANE	UN	1,15
PAPEL CREPON	UN	1,50
PAPEL DOBRADURA	UN	0,42
PAPEL ESPELHO	UN	45,00 <i>C/ 100</i>
PAPEL FANTASIA	UN	0,32
PAPEL FILIPINHO <i>C/ 25</i>	UN	11,00
PAPEL FILIPINHO COLORIDO <i>C/ 50</i>	UN	13,00
PAPEL LAMINADO	UN	1,26
PAPEL PARDOS	UN	1,00
PAPEL DE SEDA 40X60	UN	0,25
PAPEL VERGE A4 <i>C/ 50</i>	UN	18,00
PASTA ARQUIVO MORTO POLIONDAS	UN	5,00
PASTA DE ELASTICO (PLASTICO)	UN	2,20
PASTA L PLÁSTICA	UN	0,70
PASTA TRILHO PAPEL	UN	0,70
PEN DRIVE 16 GB	UN	22,60
PEN DRIVE 32	UN	26,50
PERCEVEJO <i>C/ 100</i>	UN	3,15

MARA GABRILLE
PROCESSO Nº 163/2024

CONFERE COM O ORIGINAL

Rua Alexandre Muraishi nº 0250 - Centro - Guaíra-Sp. CEP: 14.790-000
Telefones: Fixo: 17-3331-2760 - Celular e WhatsApp: 17-99975-2760

CNPJ: 48.448.526/0001-65 - e-mail: secretaria@apaeguairá.org.br - Site: www.apaeguairá.com.br

**APAE**

Guaira - SP

Utilidade Pública Federal

Lei n. 91108-Utilidade Pública Estadual Lei n° 2426-Utilidade Pública Municipal Lei n° 1100

Fundada em 06 de dezembro de 1976

Autorização para funcionamento: Portaria DRE 30/06 - Publicado DOE 03/07/82

Filiada à Federação Nacional das APAEs sob n° 322

Registros: Conselho Nacional do Serviço Social MEC - n° 243708

Conselho Municipal de Assistência Social - n° 005

Declarada: Entidade de Fins Filantrópicos - 20/06/95

PINCEL 815 N° 18	UN	4,15 C/6
PINCEL 815 N°10	UN	2,60 C/12
PINCEL 815 N°14	UN	3,20 C/12
PINCEL 815 N°6	UN	2,00 C/12
PINCEL ATOMICO PILOT 850	UN	3,50
PLASTICO PARA FICHARIO	UN	0,23
PLASTICO P/ PLASTIFICAÇÃO 220X307 0,05	PCT	6200 C/100
PRENDEDOR DE PAPEL 19 MM	UN	0,22
PRENDEDOR DE PAPEL 41 MM	UN	0,82
REFIL DE COLA QUENTE FINO	PCT	4260 1kg
REFIL DE COLA QUENTE GROSSA	PCT	4260 1kg
REVOLVER COLA QUENTE GRANDE	UN	42,60
REVOLVER COLA QUENTE PEQUENO	UN	24,00
RÉGUA PLÁSTICA TRANSPARENTE 30 CM	UN	0,25
RÉGUA PLÁSTICA TRANSPARENTE 50 CM	UN	5,95
ROLO DE ÍMA 9MM 5 MT	UN	14,00 (2 metros)
TERMOLINA LEITOSA	UN	7,80
TESOURA ESCOLAR DESTRO	UN	6,70
TESOURA ESCOLAR PARA CANHOTO	UN	6,70
TESOURA GRANDE	UN	14,60
TINTA GUACHE 250 ML	UN	6,90
TINTA GUACHE C/6 CORES	UN	4,50
TINTA PARA ARTESANATO 100 ML	UN	9,50
TINTA PARA ARTESANATO 37 ML	UN	3,90
TINTA PARA CARIMBO	UN	9,90 C/12
TINTA PARA TECIDO	UN	(9) 4,48 C/12
TINTA PINTURA A DEDO C/6 CORES	UN	5,50
TNT	MT	1,50

MARA GABRILLE
PROCESSO N° 163/2024

CONFERE COM O ORIGINAL

56 626 914 / 0001 - 17

ZENILDA FERREIRA TELES - ME

Av. 19 n.º 81 - Centro

C. E. P. 14.790-000

GUAIRA (SP)

End.: Rua Alexandre Muraishi n° 0250 - Centro - Guaira-Sp. CEP: 14.790-000
Telefones: Fixo: 17-3331-2760 - Celular e WhatsApp: 17-99975-2760
CNPJ: 48.448.526/0001-65 - e-mail: secretaria@apacguaira.org.br - Site: www.apacguaira.com.br

Consultas - Extrato de conta corrente

SISBB - SISTEMA DE INFORMACOES BANCO DO BRASIL
15/07/2025 - AUTOATENDIMENTO - 14.23.37
8670308670 0001

Comprovante Pix

MARA GABRILLE
PROCESSO N° 163/2024

CONFERE COM O ORIGINAL

CLIENTE: ASSOCIACAO E GUAIRA

AGENCIA: 8670-3 CONTA: 1.588-1

=====

SOBRE A TRANSACAO

ID: E0000000020250606172411796138141
CNPJ DO PAGADOR: 48.448.526/0001-65
VALOR: R\$235,80
TARIFA: R\$2,33
DATA: 06/06/2025 - 14:24:25

PAGO PARA: Frios e Cia
CNPJ: 5.491.791/0001-13
CHAVE PIX: 05491791000113
INSTITUICAO: 79052122 COOP SICREDI ALIANÇA
AGENCIA: 0715 - CONTA: 00000000000000772224
TIPO DE CONTA: Conta Corrente

Esta transação pode ser tarifada em até 0,99%,
com valor máximo de R\$10,00. O valor definitivo
poderá ser consultado no BBDPJ.

Notificacao enviada em: 06/06/2025 - 14:24:53

=====

DOCUMENTO: 060601

AUTENTICACAO SISBB: A.307.784.C2E.42A.CD0

=====

Central de Atendimento BB

4004 0001

Consultas, informacoes e servicos transacionais.

SAC BB

0800 729 0722

Informacoes, reclamacoes, cancelamento de produ-
tos e servicos.

Ouvidoria

0800 729 5678

Reclamacoes nao solucionadas nos canais
habituais agencia, SAC e Demais canais de
atendimento.

Atendimento a deficientes auditivos ou fala

0800 729 0088

Informacoes, reclamacoes, cancelamento de cartao
e outros produtos e servicos de Ouvidoria.

FRIOS & CIA
VALERIO FRIOS LTDA

RUA OITO, 993, CENTRO

CEP:14790-000

GUAIRA - SP
Telefone: 3331-6479

DANFE
Documento Auxiliar da
Nota Fiscal Eletrônica

0 - Entrada

1 - Saída

Nº 000001606 FL. 1/1

SÉRIE 1



CHAVE DE ACESSO

3525 0505 4917 9100 0113 5500 1000 0016 0610 0114 2555

Consulta de autenticidade no portal nacional da NF-e
www.nfe.fazenda.gov.br/portal ou no site da Sefaz autorizada

PROTOCOLO DE AUTORIZAÇÃO DE USO

135251410517383

27/05/2025 11:26:22

Natureza da operação

Venda de produto própria - movimentação est

Inscrição Estadual

322081256115

Insc. Estadual Subst. Tributário

CNPJ

05.491.791/0001-13

DESTINATÁRIO/REMETENTE

Nome / Razão Social

ASSOCIACAO DE PAIS E AMIGOS DOS EXCEPCIONAIS DE GUAIRA

14

CPF / CNPJ

48.448.526/0001-65

Data da Emissão

22/05/2025

Endereço
ANVR JULIO ROBINI, PROLONGAMENTO DA RUA 26 S/N

Bairro / Distrito
CENTRO

CEP

14790-000

Data da Saída

22/05/2025

Município
GUAÍRA

Fone / Fax

3331-2760

UF
SP

Inscrição Estadual

ISENTO

Hora da Saída

11:26:49

FATURA

CÁLCULO DO IMPOSTO

Base de Cálculo do ICMS	Valor do ICMS	Base de Cálculo do ICMS Substituição	Valor do ICMS Substituição	Valor total dos Produtos
0.00	0.00	0.00	0.00	235.80
Valor do Frete	Valor do Seguro	Desconto	Despesas Acessórias	Valor total da Nota
0.00		0.00	0.00	235.80

TRANSPORTADOR / VOLUMES TRANSPORTADOS

Nome / Razão Social	Frete por Conta:	Placa do veículo	UF	CNPJ / CPF
-	0-Frete por conta do Remetente(CIF)		UF	-
Endereço	Município		UF	Inscrição Estadual
-	-		-	-
Quantidade	Espécie	Marca	Numeração	Peso Bruto
				0.000
				Peso Líquido
				0.000

DADOS DOS PRODUTOS / SERVIÇOS

Código	Descrição do Produto / Serviço	NCM/SH	O/CST	CFOP	Unid.	Qtde.	Valor Unitário	Valor Total	Base Calc. ICMS	Valor ICMS	Valor IPI	Aliq. ICMS	Aliq. IPI
7898140021053	BATATA PALHA A MINEIRINHA 500G	20052000	0/60	5405	UN	20	11,79	235.80	0.00	0.00	0.00		0

MARA GABRILLE
PROCESSO Nº 163/2024

CONFERE COM O ORIGINAL

CÁLCULO DO ISSQN

Inscrição Municipal	Valor total dos Serviços	Base de Cálculo do ISSQN	Valor do ISSQN
---------------------	--------------------------	--------------------------	----------------

DADOS ADICIONAIS

Informações complementares VR. APROX. TRIBUTOS: Fed:31.72 Est:42.44 Mun:0.00 Fonte:IBPT 8AFAC7 REQUISIÇÃO 001444	Reservado ao Fisco
--	--------------------

Desenvolvido por Sifat Sistemas - www.sifat.com.br - Sifat ERP 8.25.06

Recebemos de VALERIO FRIOS LTDA os produtos da Nota Fiscal indicada ao lado.
Emissão:22/05/2025 Total R\$ 235.80 ASSOCIACAO DE PAIS E AMIGOS DOS EXCEPCIONAIS DE GUAIRA

Data de Recebimento Identificação e assinatura do Recebedor

NF-e

000001606

SÉRIE 1

ESPELHO DA CARTA DE CORREÇÃO ELETRÔNICA - CC-e

		EMIÇÃO: 04/06/2025 13:36:54	PROTOCOLO DE AUTORIZAÇÃO: 135251498984199	SEQUÊNCIA: 1
DADOS DA NF-e				
NÚMERO 000001606		SÉRIE: 1	DATA DE EMISSÃO: 22/05/2025	
CHAVE DE ACESSO 35250505491791000113550010000016061001142555				
Inscrição Estadual 322081256115	CNPJ 05.491.791/0001-13	PROTOCOLO DE AUTORIZAÇÃO DE USO 135251410517383		

A Carta de Correção Eletrônica é um Documento de existência exclusivamente digital.
Consulte a autenticidade deste documento no portal nacional da NF-e www.nfe.fazenda.gov.br/portal ou no site da Sefaz autorizada.

DESTINATÁRIO/REMETENTE

Nome / Razão Social ASSOCIACAO DE PAIS E AMIGOS DOS EXCEPCIONAIS DE GUAIRA			CPF / CNPJ 48.448.526/0001-65	
Endereço ANVR JULIO ROBINI, PROLONGAMENTO DA RUA 26,S/N		Bairro / Distrito CENTRO		CEP 14790-000
Município GUAÍRA	Fone / Fax 3331-2760	UF SP	Inscrição Estadual ISENTO	

CORREÇÕES:

PRAZO PARA PAGAMENTO 10/06/2025

MARA GABRILLE
PROCESSO N° 163/2024

CONFERE COM O ORIGINAL

Relatório de Cotação

Empresa/Fornecedor: Valérios Frios Ltda

CNPJ: 05.491.791/0001-13

Data: 02/05/2025 REFERENTE MÊS DE MAIO

**MARA GABRILLE
PROCESSO Nº 163/2024**

CONFERE COM O ORIGINAL

Produtos	Marca	Unidade	Valor
Azeitona Agranel	Mediterrânea	Kg	37,90
Azeitona Fatiada	Mediterrânea	Kg	34,90
Azeitona Preta Miuda c/caroço	Sevillanas	Kg	22,99
Azeitonas s/caroço	Mediterrânea	Kg	37,90
Bacon	Real	Kg	36,99
Batata palha 500 gr	Minimista	Pct	11,99
Batata palito 2,5 Kg <i>3Kg</i>	Do Brasil	Pct	29,99
Ervilha 170 gr	Prodibater	Sachê	3,49
Ervilha	Congelada	Kg	29,90
Extrato de Tomate 340 gr <i>300g</i>	Elefante	Pote	8,49
Extrato de tomate 2 kg	Popula	Kg	20,49
Extrato de tomate 850 gr	Popula	lata	13,99
Iogurte Natural 170 gr	Batavo	Copo	4,79
Linguiça Calabresa	Real	Kg	33,90
Milho verde em lata	Prodibater	Un	34,90
Molho de soja	Hinomoto	Lt	12,99
Molho de Tomate 2 Kg <i>1,7Kg</i>	Stella Nova	Un	11,99
Mussarela fatiada	Santa Helena	Kg	45,90
Mussarela peça	Santa Helena	Kg	32,99
Oregano		Kg	44,90

Lucia Rezende

05.491.791/0001-13

VALÉRIO FRIOS LTDA
RUA: 8 Nº 993 - CENTRO

CEP: 14.790-000

End.: Rua: 11 de Junho Muraishi nº 0250 - Centro - Guairá-Sp. CEP: 14.790-000

Telefones: Fixo: 17-3331-2760 - Celular e WhatsApp: 17-99975-2760

CNPJ: 48.448.526/0001-65 - e-mail: secretaria@apaeguaira.org.br - Site: www.apaeguaira.com.br



APAE

Fundada em 06 de dezembro de 1976

Autorização para funcionamento: Portaria DRE 30/06 - Publicado DOE 03/07/82

Filiada à Federação Nacional das APAEs sob nº 322

Registros: Conselho Nacional do Serviço Social MEC - nº 243708

Conselho Municipal de Assistência Social - nº 005

Declarada: Entidade de Fins Fil

Palmito Papunha		Kg	
Presunto Fatiado		Kg	
Presunto peça	Peper Amora	Kg	29.99
Queijo meia cura	Peper Amora	Kg	25.99
Salsicha	Mineiro	Kg	39.99
Seleto de Legumes	Conferes	Kg	8.79
Seleto de Legumes		Kg	
Uva passa	Prohibida	Lata	3.99
	proter	Kg	23.90

Ruiz Reynold

05.491.791/0001-13
VÁLID - C.R. DE LIDA
RUA: R. N. 993 - CENTRO
CEP: 14.790-000
GUAIARA-SP

MARA GABRILLE
PROCESSO Nº 163/2024

CONFERE COM O ORIGINAL

Relatório de Cotação

Empresa/Fornecedor: Muraishi e Valise comercio de Produtos alimentícios Ltda

CNPJ: 29.789.144/0001-50

Data: 02/05/2025 REFERENTE AO MÊS DE MAIO

**MARA GABRILLE
PROCESSO Nº 163/2024**

CONFERE COM O ORIGINAL

Produtos	Marca	Unidade	Valor
Absorvente com abas diurno	Sempre Livre	Pct 132	19,90
Absorvente com abas noturno	Sempre Livre	Pct 132	29,90
Acetona 100 ml	Zulu	Un	4,99
Achocolatado em pó 400 gr 330g.	Nexau	Pct	9,89
Achocolatado liquido 200 ml	Moraquinha	Pct	1,99
Água sanitária 2 lts	Triex	Frasco	6,75
Água sanitária 5 lts	Triex	Frasco	14,90
Alcool liquido 70% 1 lt		Frasco	8,99
Alecrim		Pct	3,89
Algodão Bola		Cx	—
Alvejante sem cloro liquido		frasco	—
Amaciante de roupas 2 lt	Baby soft	Frasco	8,99
Amido de milho 500 gr	Siamar	Pct	8,99
Arroz 5 kg	Triex	Pct	24,99
Aveia em flocos 200-gr 300g.	Siamar	Pct	11,99
Azeitona agranel		Kg	—
Azeitona Fatiada	120g.	Kg	8,99
Azeitonas s/caroço	120g.	Kg	8,99
Açúcar cristal		Kg	18,99

Supermercado Muraishi
CNPJ: 29.789.144/0001-50

End.: Rua Alexandre Muraishi nº 0250 - Centro - Guairá-Sp. CEP: 14.790-000
 Telefones: Fixo: 17-3331-2760 - Celular e WhatsApp: 17-99975-2760
 CNPJ: 48.448.526/0001-65 - e-mail: secretaria@apaeguairá.org.br - Site: www.apaeguairá.com.br

Rua: 26 Nº 1430 - Jardim Paulista



ASSOCIAÇÃO DE PAIS E AMIGOS DOS EXCEPCIONAIS DE GUAÍRA

Fundada em 06 de dezembro de 1976

Autorização para funcionamento: Portaria DRE 30/06 - Publicado DOE 03/07/82

Filiada à Federação Nacional das APAEs sob nº 322

Registros: Conselho Nacional do Serviço Social MEC - nº 243708

Conselho Municipal de Assistência Social - nº 005

Declarada: Entidade de Fins Filantrópicos - 20/06/95

Utilidade Pública Federal Lei n. 91108-Utilidade Pública Estadual Lei nº 2426-Utilidade Pública Municipal Lei nº 1100

Açúcar cristal 5 kg		Pct	18,99
Açúcar refinado	Uma	Kg	4,99
Bacon		Kg	39,90
Balde p/limpeza 12 lts		Un	—
Batata palha 500gr 400g		Pct	16,90
Bicarbonato de sódio	250g - 9,89	Pct	50g - 3,99
Bolacha agua e sal 400 gr	V. Tarela	Pct	6,99
Bolacha agua e sal integral	V. Tarela	Pct	6,99
Bolacha de maisena 400 gr	V. Tarela	Pct	6,99
Bolacha recheada 140gr	Nikito - 120g	Pct	2,89
Bombom sonho de valsa 1 kg		Pct	59,90
Brilho Alumínio		Frasco	3,49
Café 500 gr	Rodeio	Pct	29,89
Bombom 250gr sotidos	Nestle	Cx	13,90
Camomila 10 gr		Pct	3,99
Canela em Pau 20 gr		Pct 20g.	5,99
Canela em pó 30 gr		Pct 40g.	6,75
Carne acém		Kg	36,90
Carne músculo		Kg	36,90
Carne patinho		Kg	39,90
Carne alcatra		Kg	49,90
Cera Incolor 750 ml		Frasco	16,90
Chocolate ao leite fraccionado		Kg	—
Chocolate granulado	Doni 120g.	Kg	5,75
Chocolate em pó 50% (Cacau) 200 gr		Pct	—
Chá mate leão 250 gr	Gaman	Cx	7,99
Coco ralado 100 gr	Sacoco	Pct	7,99
Condicionador 500ml 325ml	Sede	Frasco	16,90
Coxa e sobrecoxa de frango		Kg	10,49
Cravo 10 gr		Pct	5,99
Creme de leite 200 gr (não pode ser mistura)	Itolac / Pina / Juba	Pct	3,99
Creme dental adulto 90 gr	Sonho 90g. 4,99	Un	Sonho 10g - 2,99

MARA GABRILLE
PROCESSO Nº 163/2024

CONFERE COM O ORIGINAL

End: Rua Alexandre Muraishi nº 0250 - Centro - Guaíra - Sp. CEP: 14.790-000
Telefones: Fixo: 17-3331-2760 - Celular e WhatsApp: 17-99975-2760

CNPJ: 48.448.526/0001-65 - e-mail: secretaria@apaeguaira.org.br - Site: www.apaeguaira.com.br

Supermercado Muraishi
CNPJ: 29.789.144/0001-55

End: 28 Nº 1400 - Jardim Pádua

Handwritten signature and date 09/04



ASSOCIAÇÃO DE PAIS E AMIGOS DOS EXCEPCIONAIS DE GUAIÚBA

Fundada em 06 de dezembro de 1976

Autorização para funcionamento: Portaria DRE 30/06 - Publicado DOE 03/07/82

Filiada à Federação Nacional das APAEs sob nº 322

Registros: Conselho Nacional do Serviço Social MEC - nº 243708

Conselho Municipal de Assistência Social - nº 005

Declarada: Entidade de Fins Filantrópicos - 20/06/95

Utilidade Pública Federal Lei n. 91108-Utilidade Pública Estadual Lei nº 2426-Utilidade Pública Municipal Lei nº 1100

Creme dental infantil c/fluor	Tandy	Un	9,89
Creme dental infantil s/fluor	Condor	Un	7,99
Desengripante		Frasco	-
Desentupidor de vaso		Un	-
Desinfetante de 5 lts	Triex	Galão	14,90
Desinfetante de 2 lts	Triex	Frasco	6,99
Desodorante feminino Aerosol	Monange	Frasco	11,90
Desodorante masculino Aerosol	Monange	Frasco	11,90
Desodorante Feminino Spray	"	Frasco	"
Desodorante Masculino Spray	"	Frasco	"
Desodorizador	Glode	Frasco	17,90
Detergente	Minuano/Kimol	Un	2,89
Detergente 5 lts	Ypê	Galão	27,90
Erva doce 20 gr		Pct	4,99
Ervilha 200 gr	Tusini	Pct	3,99
Escova para lavar roupa	Condor/Madeira	Un	3,99
Escova para vaso sanitário		Un	-
Esponja de Aço		Pct	2,89
Esponja dupla face		Pct	4,99
Espuma para lavação grande		Un	-
Espuma para lavação pequena		Un	-
Essência para alimentos	Siamer Baunilha	Un	3,99
Extrato de tomate 340-gr 350g	Palomares	Lt	5,99
Extrato de tomate 850 gr		Lt	-
Farinha de mandioca 500 gr		Pct	9,89
Farinha de milho 500 gr		Pct	7,99
Farinha de trigo	Tia Ofelia	Pct	3,99
Farinha Lactea 210 gr		Pct	9,49
Feijão carioquinha		Kg	7,99
Feijão preto		Kg	7,99
Fermento em pó 250 gr	Royal	Un	9,89
Fermento em pó fermix 10 gr		Pct	1,99

MARA GABRILLE

PROCESSO Nº 163/2024

CONFERE COM O ORIGINAL

Supermercado Muraishi
CNPJ: 29.789.144/0001-50
Rua: 26 Nº 1430 - Jardim Paulista



ASSOCIAÇÃO DE PAIS E AMIGOS DOS EXCEPCIONAIS DE GUAIRÁ

Fundada em 06 de dezembro de 1976

Autorização para funcionamento: Portaria DRE 30/06 - Publicado DOE 03/07/82

Filiada à Federação Nacional das APAEs sob nº 322

Registros: Conselho Nacional do Serviço Social MEC - nº 243708

Conselho Municipal de Assistência Social - nº 005

Declarada: Entidade de Fins Filantrópicos - 20/06/95

Utilidade Pública Federal Lei n. 91108-Utilidade Pública Estadual Lei nº 2426-Utilidade Pública Municipal Lei nº 1100

Filtro de papel 103		Pct	5,99
Filé de Frango	MARA GABRILLE PROCESSO Nº 163/2024	Kg	21,90
Filme plástico	CONFERE COM O ORIGINAL	Rolo	5,99
Fio dental		Un	—
Fosforo		Pct	4,99
Fubá 500 gr	Siamen	Pct	4,99
Gel para cabelo (250 á 300 gr)		Frasco	9,75
Gelatina		Cx	2,69
Gelatina sem sabor		Cx	3,90
Goiabada 500 gr		Un	5,69
Granuletti colorido		Pct	—
Guaraná 2 lts (kuat - 4,99)	Celubra	Un	5,99
Guardanapo 30x30		Pct	—
Iogurte 1 lt		Lt	—
Iogurte natural 170 gr		Un	—
Ketchup		frasco	7,99
Leite	Jussara	Lt	5,99
Leite condensado 395 gr (não pode ser mistura)	Pisacanjuba	Cx	6,99
Leite de coco		Frasco	7,99
Leite em pó 400 gr		Lata	19,90
Lentilha		Kg	—
Lenço umedecido c/100		Pct	—
Limpa vidro	Tuen	Frasco	4,39
Linguiça calabresa		Kg	23,90
Lombo de porco		Kg	25,90
Macarrão espaguete	Borfen	Pct	3,99
Macarrão padre nosso	Borfen	Pct	3,99
Maionese 500 gr (Hefmann - 11,99)	Sau de roche 200g	Pt	2,99
Manteiga tablete 200 gr		Un	19,90
Margarina c/sal 500 gr	Delicia/Domiana	Pt	7,99
Mel		Un	—
Milho de canjica branca	Siamen	Pct	9,89

Supermercado Muraishi
CNPJ: 29.789.144/0001-50

Rua: 26 Nº 1430 - Jardim Paulista

End.: Rua Alexandre Muraishi nº 0250 - Centro - Guairá-Sp. CEP: 14.790-900

Telefones: Fixo: 17-3331-2760 - Celular e WhatsApp: 17-99975-2760

CNPJ: 48.448.526/0001-65 - e-mail: secretaria@apaeguaira.org.br - Site: www.apaeguaira.com.br



Fundada em 06 de dezembro de 1976

Autorização para funcionamento: Portaria DRE 30/06 - Publicado DOE 03/07/82

Filiada à Federação Nacional das APAEs sob nº 322

Registros: Conselho Nacional do Serviço Social MEC - nº 243708

Conselho Municipal de Assistência Social - nº 005

Declarada: Entidade de Fins Filantrópicos - 20/06/95

Utilidade Pública Federal Lei n. 91108-Utilidade Pública Estadual Lei nº 2426-Utilidade Pública Municipal Lei nº 1100

Milho de pipoca	Siamer	Pct	6,99
Milho verde em lata		Un	3,99
Molho de soja		Un	—
Molho de tomate 340 gr 350g	Calamper	Sachê	5,99
Molho shoyu 250 gr	Siamer 1500ml	Frasco	4,99
Mostarda		Frasco	4,99
Multiuso de limpeza geral	Trux	Frasco	3,49
Mussarela fatiada		Kg	49,90
Noz moscada		Pct	4,99
Oleo amêndoas/banana e outros 100 ml		Frasco	9,89
Oleo de soja		Lt	6,99
Oregano		Pct	2,99
Ovos c/30 un		Cartela	—
Palha de aço nº 2		Un	—
Palito de dente c/ 100 un		Cx	1,75
Pano de limpeza descartável		Pct	—
Papel alumínio 7,5 mts		Rolo	8,90
Papel higiênico folha simples	C/4	Un	4,99
Papel higiênico folha dupla	C/12	Un	17,90
Papel manteiga 7,5 mt		Un	7,99
Papel toalha c/2 un		Pct	4,99
Pernil suíno s/ osso pedaço		Kg	—
Pernil suíno s/ osso peça inteira		Kg	21,99
Pilha AA 2	MARA GABRILLE PROCESSO Nº 163/2024	Pct	17,90
Pilha AAA 2	CONFERE COM O ORIGINAL	Pct	17,90
Polvilho azedo		Pct	14,90
Prendedor de roupas de madeira		Pct	—
Prendedor de roupas plástico colorido		Pct	—
Prestobarba c/ 3 lâminas		Un	6,99
Presunto fatiado		Kg	34,90
Pá de lixo plástico c/cabo		Un	—
Pão de forma		Pct	8,90

Supermercado Muraishi

CNPJ: 29.789.144/0001-60

Rua: 26 Nº 1430 - Jardim Paulista

End.: Rua Alexandre Muraishi nº 0250 - Centro - Guaíra-Sp. CEP: 14.790-000

Telefones: Fixo: 17-3331-2760 - Celular e WhatsApp: 17-99975-2760

CNPJ: 48.448.526/0001-65 - e-mail: secretaria@apacguaia.org.br - Site: www.apacguaia.com.br



Fundada em 06 de dezembro de 1976

Autorização para funcionamento: Portaria DRE 30/06 - Publicado DOE 03/07/82

Filiada à Federação Nacional das APAEs sob nº 322

Registros: Conselho Nacional do Serviço Social MEC - nº 243708

Conselho Municipal de Assistência Social - nº 005

Declarada: Entidade de Fins Filantrópicos - 20/06/95

Utilidade Pública Federal Lei n. 91108-Utilidade Pública Estadual Lei nº 2426-Utilidade Pública Municipal Lei nº 1100

Pão hot dog	Delicias Caseiras (200g)	Pct	5,99
Pão de queijo	Assado	Kg	29,90
Pão francês mini		Kg	15,99
Pão francês		Kg	15,99
Queijo ralado	Rezumex	Pct	5,79
Querosene 1 lt	Triex Removedor	Frasco	9,89
Querosene 500 ml	Bufo	Frasco	16,99
Requeijão cremoso bisnaga 400 gr		Un	-
Requeijão cremoso 200 gr	Danone	Pt	9,89
Rodo plástico 40 cm		Un	23,90
Rodo plástico 60 cm		Un	29,90
Ralinho de pia (peneira)		Un	9,89
Rolo de abrir massas plástico		Rl	-
Sabonete barra		Un	2,39
Sabonete líquido 2 lt		Galão	-
Sabão em pedaço (pct 5 un)	Minuano	Pct	12,90
Sabão em pedaço de coco	Vpe 900g	Un	16,90
Sabão em pó	Tixon	Cx	10,99
Saco alvejado (peça)		Un	-
Saco de lixo 100 lt	<div>MARA GABRILLE PROCESSO Nº 163/2024</div> <div>CONFERE COM O ORIGINAL</div>	Pct	7,99
Saco de lixo 60-lts 50L		Pct	7,99
Saco de lixo 40-lts 30L		Pct	7,99
Sal refinado		Pct	2,39
Salicha		Kg	8,99
Sapólio cremoso		Un	11,99
Sardinha em óleo 125 gr		Lata	5,99
Sardinha em óleo 250 gr		Lata	12,90
Sampoo 500 ml	Seda 325ml	Frasco	12,90
Suco de caixinha 1 lt	Maguary	Lt	7,99
Suco em pó (laranja, maracujá, limão, abacaxi, uva, morango)	Brassuk	Pct	0,99
Suco em pó diet		Pct	2,35
Suco polpa cajú	Maguary	Frasco	4,99

End.: Rua Alexandre Muraishi nº 0250 - Centro - Guairá-Sp. CEP: 14.790-000

Telefones: Fixo: 17-3331-2760 - Celular e WhatsApp: 17-99975-2760

CNPJ: 48.448.526/0001-65 - e-mail: secretaria@apaguaira.org.br - Site: www.apaguaira.com.br

Supermercado Muraishi
CNPJ: 20.789.000-00

Rua: 28 Nº 1420

Jay...
43



APAE

Guairá - SP

Utilidade Pública Federal Lei n. 91108-Utilidade Pública Estadual Lei nº 2426-Utilidade Pública Municipal Lei nº 1100

Fundada em 06 de dezembro de 1976

Autorização para funcionamento: Portaria DRE 30/06 - Publicado DOE 03/07/82

Filiada à Federação Nacional das APAEs sob nº 322

Registros: Conselho Nacional do Serviço Social MEC - nº 243708

Conselho Municipal de Assistência Social - nº 005

Declarada: Entidade de Fins Filantrópicos - 20/06/95

uco polpa maracujá		Frasco	9,98
uco polpa uva		Frasco	7,99
ablete de caldo c/6 un		Cx	2,99
rigo para quibe		Pct	6,99
assoura de palha (bruxa)		Un	—
assoura Plumada		Un	—
eneno		Frasco	23,90
nagre		Frasco	3,99

MARA GABRILLE
PROCESSO Nº 163/2024

CONFERE COM O ORIGINAL

Supermercado Muraishi
CNPJ: 29.789.144/0001-50
Rua: 26 Nº 1430 - Jardim Paulista
Melo
29/04



ASSOCIAÇÃO DE PAIS E AMIGOS DOS EXCEPCIONAIS DE GUAIRÁ

Fundada em 06 de dezembro de 1976

Autorização para funcionamento: Portaria DRE 30/06 - Publicado DOE 03/07/82

Filiada à Federação Nacional das APAEs sob nº 322

Registros: Conselho Nacional do Serviço Social MEC - nº 243708

Conselho Municipal de Assistência Social - nº 005

Declarada: Entidade de Fins Filantrópicos - 20/06/95

Utilidade Pública Federal Lei n. 91108-Utilidade Pública Estadual Lei nº 2426-Utilidade Pública Municipal Lei nº 1100

Relatório de Cotação

Empresa/Fornecedor: Supermercado Mutirão de Guairá Ltda

CNPJ: 56.927.023/0001-09

Data: 02/05/2025 REFERENTE MÊS DE MAIO

0.9/05/25
0.9/06/25

MARA GABRILLE
PROCESSO Nº 163/2024

CONFERE COM O ORIGINAL

Produtos	Marca	Unidade	Valor
Absorvente com abas diurno	Simplex	Pct	11,99
Absorvente com abas noturno	Intimus	Pct	13,99
Acetona 100 ml	Painax	Un	3,99
Achocolatado em pó 400 gr	Milkly	Pct	5,39
Achocolatado liquido 200 ml	Pina Rios	Pct	1,39
Água sanitária 2 lts	Tigre	Frasco	4,49
Água sanitária 5 lts	Tigre	Frasco	10,99
Alcool liquido 70% 1 lt	Flag 92%	Frasco	8,99
Alecrim	Sieman 15G	Pct	1,59
Algodão Bola	Hydrex 50G	Cx	4,29
Alvejante sem cloro liquido	Vanish	frasco	13,69
Amaciante de roupas 2 lt	Tiger	Frasco	5,49
Amido de milho 500 gr	Amamil 400G	Pct	3,99
Arroz 5 kg	Turmal	Pct	19,99
Aveia em flocos 200 gr	XO 150G	Pct	4,29
Azeitona agranel	KG	Kg	29,89
Azeitona Fatiada	KG	Kg	32,59
Azeitonas s/caroço	KG	Kg	34,99
Açúcar cristal	Santa Label	Kg	19,49

56.927.023/0001-09
SUPERMERCADO MUTIRÃO DE GUAIRÁ LTDA
AV. 25 Nº 1782

End.: Rua Alexandre Muraishi nº 0250 - Centro - Guairá-Sp. CEP: 14.790-000
Telefones: Fixo: 17-3331-2760 - Celular e WhatsApp: 17-99975-2760
CNPJ: 48.448.526/0001-65 - e-mail: secretaria@apaeguairá.org.br - Site: www.apaeguairá.com.br



ASSOCIAÇÃO DE PAIS E AMIGOS DOS EXCEPCIONAIS DE GUAIRÁ

Fundada em 06 de dezembro de 1976

Autorização para funcionamento: Portaria DRE 30/06 - Publicado DOE 03/07/82

Filiada à Federação Nacional das APAEs sob nº 322

Registros: Conselho Nacional do Serviço Social MEC - nº 243708

Conselho Municipal de Assistência Social - nº 005

Declarada: Entidade de Fins Filantrópicos - 20/06/95

Utilidade Pública Federal Lei n. 91108-Utilidade Pública Estadual Lei nº 2426-Utilidade Pública Municipal Lei nº 1100

Açúcar cristal 5 kg	Santa Isabel	Pct	19,49
Açúcar refinado	União	Kg	4,99
Bacon	Parlete	Kg	26,49
Balde p/limpeza 12 lts	-	Un	-
Batata palha 500 gr	Carina 1kg 400g	Pct	21,29
Bicarbonato de sódio	Camomila 30g	Pct	1,99
Bolacha água e sal 400 gr	Masillon	Pct	5,19
Bolacha água e sal integral	Parlete 400g	Pct	8,49
Bolacha de maisena 400 gr	Masillon	Pct	5,19
Bolacha recheada 140 gr	Parlete	Pct	1,99
Bombom sonho de valsa 1 kg	-	Pct	70,99
Brilho Alumínio	Tecno	Frasco	2,99
Café 500 gr	Realine	Pct	29,99
Bombom 250gr sotidos	Masillon	Cx	13,99
Camomila 10 gr	Camomila 30g	Pct	2,19
Canela em Pau 20 gr	Camomila 20g	Pct	30,99
Canela em pó 30 gr	Camomila 40g	Pct	30,99
Carne acém	-	Kg	36,99
Carne músculo	-	Kg	35,49
Carne patinho	-	Kg	42,49
Carne alcatra	-	Kg	43,99
Cera Incolor 750 ml	Truque 750ml	Frasco	4,45
Chocolate ao leite fraccionado	-	Kg	-
Chocolate granulado	Relece 150g	Kg	4,99
Chocolate em pó 50% (Cacau) 200 gr	Camomila 32%	Pct	9,75
Chá mate leão 250 gr	Camomila	Cx	5,99
Coco ralado 100 gr	Indiano	Pct	3,59
Condicionador 500 ml	Bolhantes	Frasco	5,49
Coxa e sobrecoxa de frango	-	Kg	10,49
Cravo 10 gr	K Dalia 15g	Pct	5,19
Creme de leite 200 gr (não pode ser mistura)	Masillon	Pct	3,49
Creme dental adulto 90 gr	Parlete 90g	Un	4,29

MARA GABRILLE
PROCESSO Nº 163/2024

CONFERE COM O ORIGINAL

End. Rua Alexandre Muraishi nº 0250 - Centro - Guairá-Sp. CEP: 14.790-000

Telefones: Fixo: 17-3331-2760 - Celular e WhatsApp: 17-99975-2760

CNPJ: 48.448.526/0001-65 - e-mail: secretaria@apaeguairá.org.br - Site: www.apaeguairá.com.br

17.927.023/0001-09
SUPERMERCADO MUTIRÃO DE GUAIRÁ LTDA
AV. 23 Nº 1782

17.927.023/0001-09
SUPERMERCADO MUTIRÃO DE GUAIRÁ LTDA
AV. 23 Nº 1782



ASSOCIAÇÃO DE PAIS E AMIGOS DOS EXCEPCIONAIS DE GUAIRÁ

Fundada em 06 de dezembro de 1976

Autorização para funcionamento: Portaria DRE 30/06 - Publicado DOE 03/07/82

Filiada à Federação Nacional das APAEs sob nº 322

Registros: Conselho Nacional do Serviço Social MEC - nº 243708

Conselho Municipal de Assistência Social - nº 005

Declarada: Entidade de Fins Filantrópicos - 20/06/95

Utilidade Pública Federal Lei n. 91108-Utilidade Pública Estadual Lei nº 2426-Utilidade Pública Municipal Lei nº 1100

Creme dental infantil c/fluor	Rondon	Un	4,19
Creme dental infantil s/fluor	Rondon	Un	4,19
Desengripante	-	Frasco	-
Desentupidor de vaso	Lana Maria	Un	28,19
Desinfetante de 5 lts	Tuerc	Galão	10,49
Desinfetante de 2 lts	Tuerc	Frasco	5,49
Desodorante feminino Aerosol	Memange	Frasco	8,99
Desodorante masculino Aerosol	Adidas	Frasco	11,29
Desodorante Feminino Spray	Ante de Rosas	Frasco	9,99
Desodorante Masculino Spray	Aerador	Frasco	6,00
Desodorizador	Glacie	Frasco	13,99
Detergente	MARAGABRILLE PROCESSO Nº 163/2024	Un	2,21
Detergente 5 lts	CONFERE COM O ORIGINAL	Galão	29,99
Erva doce 20 gr	Ype	Pct	2,19
Ervilha 200 gr	Ype	Pct	2,99
Escova para lavar roupa	HP. Maculosa	Un	1,99
Escova para vaso sanitário	Rondon	Un	9,99
Esponja de Aço	Bom Bail	Pct	2,40
Esponja dupla face	Rondon 214	Pct	3,00
Espuma para lavagem grande	Tobias	Un	12,99
Espuma para lavagem pequena	-	Un	-
Essência para alimentos	Licor 35ml	Un	2,99
Extrato de tomate 340 gr	Licor 35ml	Lt	4,26
Extrato de tomate 850 gr	Elefante	Lt	18,99
Farinha de mandioca 500 gr	Amazilia	Pct	6,49
Farinha de milho 500 gr	Puffillo	Pct	6,49
Farinha de trigo	Farina	Pct	3,69
Farinha Lactea 210 gr	Hestie	Pct	8,29
Feijão carioquinha	Riquinho	Kg	6,99
Feijão preto	Trano	Kg	9,50
Fermento em pó 250 gr	Royal	Un	9,19
Fermento em pó fermix 10 gr	D. Bimbo	Pct	1,19

150.927.023/0001-09
SUPERMERCADO MUTIRÃO DE GUAIRÁ LTDA

Av. 23 N° 1782

End.: Rua Alexandre Muraishi nº 0250 - Centro - Guairá-SP. CEP: 14.790-000

Telefones: Fixo: 17-3331-2760 - Celular e WhatsApp: 17-99975-2760

CNPJ: 48.448.526/0001-65 - e-mail: secretaria@apaguaira.org.br - Site: www.apaguaira.org.br



ASSOCIAÇÃO DE PAIS E AMIGOS DOS EXCEPCIONAIS DE GUAÍRA

Fundada em 06 de dezembro de 1976

Autorização para funcionamento: Portaria DRE 30/06 - Publicado DOE 03/07/82

Filiada à Federação Nacional das APAEs sob nº 322

Registros: Conselho Nacional do Serviço Social MEC - nº 243708

Conselho Municipal de Assistência Social - nº 005

Declarada: Entidade de Fins Filantrópicos - 20/06/95

Utilidade Pública Federal Lei n. 91108-Utilidade Pública Estadual Lei nº 2426-Utilidade Pública Municipal Lei nº 1100

Filtro de papel 103	<i>Real</i>	Pct	4,99
Filé de Frango		Kg	19,99
Filme plástico	MARA GABRILLE PROCESSO Nº 163/2024	Rolo	6,49
Fio dental	<i>Wydor 30mts</i>	Un	5,79
Fosforo	<i>Hillo 60mts</i>	Pct	3,99
Fubá 500 gr	<i>Guaraná</i>	Pct	1,99
Gel para cabelo (250 á 300 gr)	<i>Ninho</i>	Frasco	6,49
Gelatina	<i>Fixed</i>	Cx	1,39
Gelatina sem sabor	<i>Kumano</i>	Cx	1,50
Goiabada 500 gr	<i>Norman</i>	Un	6,99
Granuletti colorido	<i>Produção</i>	Pct	-
Guaraná 2 lts	-	Un	4,99
Guardanapo 30x30	<i>Pasty Ambros</i>	Pct	3,35
Iogurte 1 lt	<i>Whitopaper</i>	Lt	14,99
Iogurte natural 170 gr	<i>Parone 1,250G</i>	Un	1,59
Ketchup	<i>Den Don</i>	frasco	5,39
Leite	<i>Norman 400G</i>	Lt	5,99
Leite condensado 395 gr (não pode ser mistura)		Cx	6,89
Leite de coco	<i>Pacanguba</i>	Frasco	3,99
Leite em pó 400 gr	<i>Kumano</i>	Lata	19,99
Lentilha	<i>Ninho</i>	Kg	11,49
Lenço umedecido c/100	<i>Norman 500G</i>	Pct	11,99
Limpa vidro	<i>Mim Babi</i>	Frasco	8,99
Linguiça calabresa	<i>Vau</i>	Kg	20,99
Lombo de porco	<i>Real</i>	Kg	24,99
Macarrão espaguete		Pct	2,99
Macarrão padre nosso	<i>Dallas</i>	Pct	2,99
Maionese 500 gr	<i>Dallas</i>	Pt	6,49
Manteiga tablete 200 gr	<i>Anise</i>	Un	15,99
Margarina c/sal 500 gr	<i>Alvacão</i>	Pt	5,89
Mel	<i>Delícia</i>	Un	16,99
Milho de canjica branca	<i>Apelmaia</i>	Pct	3,39

56.927.023/0001-09

SUPERMERCADO MUTIRÃO DE GUAÍRA LTDA

AV. 23 Nº 1782

End.: Rua Alexandre Muraishi nº 0250 - Centro - Guaíra-Sp. CEP: 81400-000 NOSSA SENHORA APARECIDA

Telefones: Fixo: 17-3331-2760 - Celular e WhatsApp: 17-99975-2760 CEP: 14790-000

CNPJ: 48.448.526/0001-65 - e-mail: secretaria@apaguaia.org.br - Site: www.apaguaia.com.br



ASSOCIAÇÃO DE PAIS E AMIGOS DOS EXCEPCIONAIS DE GUAIRÁ

Fundada em 06 de dezembro de 1976

Autorização para funcionamento: Portaria DRE 30/06 - Publicado DOE 03/07/82

Filiada à Federação Nacional das APAEs sob nº 322

Registros: Conselho Nacional do Serviço Social MEC - nº 243708

Conselho Municipal de Assistência Social - nº 005

Declarada: Entidade de Fins Filantrópicos - 20/06/95

Utilidade Pública Federal Lei n. 91108-Utilidade Pública Estadual Lei nº 2426-Utilidade Pública Municipal Lei nº 1100

Milho de pipoca	C/400 gr	Parman	Pct	4,19
Milho verde em lata		Fugini	Un	2,99
Molho de soja		-	Un	-
Molho de tomate 340 gr		Pudubeta	Sachê	1,49
Molho shoyu 250 gr		Paromelo 100ml	Frasco	3,59
Mostarda		Pudubeta	Frasco	3,69
Multiuso de limpeza geral		Vau	Frasco	4,75
Mussarela fatiada		KG	Kg	41,29
Noz moscada		K Delicia 10g	Pct	3,49
Oleo amêndoas/banana e outros 100 ml		-	Frasco	-
Oleo de soja			Lt	1,99
Oregano	MARA GABRILLE PROCESSO Nº 163/2024	Parman 10g	Pct	1,39
Ovos c/30 un	CONFERE COM O ORIGINAL		Cartela	22,99
Palha de aço nº 2		Aço 3cm	Un	1,79
Palito de dente c/ 100 un		Gina	Cx	0,19
Pano de limpeza descartável		Parman	Pct	5,85
Papel alumínio 7,5 mts		Parman	Rolo	6,99
Papel higiênico folha simples		Sublime c/12	Un	11,29
Papel higiênico folha dupla		Stylus c/12	Un	11,99
Papel manteiga 7,5 mt		Wjda	Un	5,99
Papel toalha c/2 un		Yini	Pct	3,99
Pernil suíno s/ osso pedaço			Kg	19,80
Pernil suíno s/ osso peça inteira			Kg	19,80
Pilha AA 2		Duracel	Pct	10,99
Pilha AAA 2		Ruybac Alkalina	Pct	8,99
Polvilho azedo		Amafil	Pct	9,99
Prendedor de roupas de madeira		FB Papano	Pct	2,65
Prendedor de roupas plástico colorido		-	Pct	-
Prestobarba c/ 3 lâminas		Gillette 3	Un	5,00
Presunto fatiado		Real	Kg	24,99
Pá de lixo plástico c/cabo		HP Gubanyda	Un	6,40
Pão de forma		Delicia Lousia	Pct	6,85

56.927.023/0001-09

SUPERMERCADO MUTIRÃO DE GUAIRÁ LTDA

Av. 23 Nº 1782

14790-000 VILA NOSSA SENHORA APARECIDA

CEP: 14790-000

GUAIRÁ-SP

End.: Rua Alexandre Muraishi nº 0250 - Centro - Guairá-Sp. CEP: 14.790-000

Telefones: Fixo: 17-3331-2760 - Celular e WhatsApp: 17-99975-2760

CNPJ: 48.448.526/0001-65 - e-mail: secretaria@apaeguairá.org.br - Site: www.apaeguairá.com.br



ASSOCIAÇÃO DE PAIS E AMIGOS DOS EXCEPCIONAIS DE GUAIRÁ

Fundada em 06 de dezembro de 1976

Autorização para funcionamento: Portaria DRE 30/06 - Publicado DOE 03/07/82

Filiada à Federação Nacional das APAEs sob nº 322

Registros: Conselho Nacional do Serviço Social MEC - nº 243708

Conselho Municipal de Assistência Social - nº 005

Declarada: Entidade de Fins Filantrópicos - 20/06/95

Utilidade Pública Federal Lei n. 91108-Utilidade Pública Estadual Lei nº 2426-Utilidade Pública Municipal Lei nº 1100

Pão hot dog	KG	Pct	13,90
Pão de queijo	KG	Kg	24,90
Pão francês mini	KG	Kg	15,90
Pão francês	KG	Kg	15,90
Queijo ralado	Napolitano	Pct	4,09
Querosene 1 lt	Bufalo	Frasco	24,39
Querosene 500 ml	Bufalo	Frasco	11,99
Requeijão cremoso bisnaga 400 gr		Un	
Requeijão cremoso 200 gr	Imagem	Pt	4,99
Rodo plástico 40 cm	HB	Un	9,99
Rodo plástico 60 cm	Panistão	Un	23,40
Ralinho de pia (peneira)	-	Un	-
Rolo de abrir massa plástico	-	Rl	-
Sabonete barra	Alburay	Un	1,99
Sabonete líquido 2 lt	-	Galão	-
Sabão em pedaço (pct 5 un)	Tuier	Pct	8,89
Sabão em pedaço de coco	Tuier	Un	2,29
Sabão em pó	Tuier	Cx	9,99
Saco alvejado (peça)	Dr. Mauck	Un	6,25
Saco de lixo 100 lt	Logue Limpe	Pct	4,59
Saco de lixo 60 lts	Logue Limpe	Pct	4,59
Saco de lixo 40 lts	Logue Limpe	Pct	4,59
Sal refinado	União	Pct	1,69
Salsicha	Estrela	Kg	8,90
Sapólio cremoso	Sapólio 200g	Un	6,99
Sardinha em óleo 125 gr	Grimes da Costa	Lata	5,99
Sardinha em óleo 250 gr	Grimes da Costa	Lata	10,99
Shampoo 500 ml	Batharum	Frasco	5,09
Suco de caixinha 1 lt	Magnum	Lt	6,49
Suco em pó (laranja, maracujá, limão, abacaxi, uva, morango)	Tang	Pct	1,19
Suco em pó diet	Miel	Pct	1,09
Suco polpa cajá	Magnum	Frasco	4,09

55.927.023/0001-09

SUPERMERCADO MUTIRÃO DE GUAIRÁ LTDA

Av. 23 Nº 1782

End.: Rua Alexandre Muraishi nº 0250 - Centro - Guairá-Sp. CEP: 14.790-000 VILA NOSSA SENHORA APARECIDA

Telefones: Fixo: 17-3331-2760 - Celular e WhatsApp: 17-99975-2760

CEP: 14790-000

CNPJ: 48.448.526/0001-65 - e-mail: secretaria@apaeguairá.org.br - Site: www.apaeguairá.com.br

GUAIRÁ-SP



ASSOCIAÇÃO DE PAIS E AMIGOS DOS EXCEPCIONAIS DE GUAÍRA

Fundada em 06 de dezembro de 1976

Autorização para funcionamento: Portaria DRE 30/06 - Publicado DOE 03/07/82

Filiada à Federação Nacional das APAEs sob nº 322

Registros: Conselho Nacional do Serviço Social MEC - nº 243708

Conselho Municipal de Assistência Social - nº 005

Declarada: Entidade de Fins Filantrópicos - 20/06/95

Utilidade Pública Federal Lei n. 91108-Utilidade Pública Estadual Lei nº 2426-Utilidade Pública Municipal Lei nº 1100

Suco polpa maracujá	Maguang	Frasco	9,99
Suco polpa uva		Frasco	6,49
Tablete de caldo c/6 un	Maggi 50g	Cx	2,15
Trigo para quibe	Bingel 500g	Pct	5,99
Vassoura de palha (bruxa)		Un	-
Vassoura Plumada	HB Plumada. Bux	Un	11,99
Veneno	SBP	Frasco	19,99
Vinagre	Fontalga	Frasco	1,99

MARA GABRILLE
PROCESSO Nº 163/2024

CONFERE COM O ORIGINAL

156.927.023/0001-09
SUPERMERCADO MUTIRÃO DE GUAÍRA LTDA
AV. 23 Nº 1782
BAIRRO: VILA NOSSA SENHORA APARECIDA
CEP: 14790-000
GUAÍRA-SP

Jorani
07/05/25

Consultas - Extrato de conta corrente

15/07/2025 - BANCO DO BRASIL - 14:23:45
867008670 0001

COMPROVANTE DE PAGAMENTO DE TITULOS

CLIENTE: ASSOCIACAO E GUAIRA
AGENCIA: 8670-3 CONTA: 1.588-1
=====

ITAU UNIBANCO S.A.

34191090081453916803080156430003811430000218704

BENEFICIARIO:

SUPERMERCADO IQUEGAMI LTDA

NOME FANTASIA:

SUPERMERCADO IQUEGAMI LTDA

CNPJ: 01.915.625/0002-27

BENEFICIARIO FINAL:

SUPERMERCADO IQUEGAMI LTDA

CNPJ: 01.915.625/0002-27

PAGADOR:

ASSOCIACAO DE PAIS E AMIGOS EX

CNPJ: 48.448.526/0001-65

NR. DOCUMENTO 61.701

DATA DE VENCIMENTO 15/07/2025

DATA DO PAGAMENTO 17/06/2025

VALOR DO DOCUMENTO 2.187,04

VALOR COBRADO 2.187,04
=====

NR.AUTENTICACAO 2.CB1.278.C8A.1B3.1E0
=====

Central de Atendimento BB

4004 0001 Capitais e regioes metropolitanas

0800 729 0001 Demais localidades.

Consultas, informacoes e servicos transacionais.

SAC BB

0800 729 0722

Informacoes, reclamacoes, cancelamento de
produtos e servicos.

Ouvidoria

0800 729 5678

Reclamacoes nao solucionadas nos canais
habituais agencia, SAC e demais canais de
atendimento.

Atendimento a Deficientes Auditivos ou de Fala

0800 729 0088

Informacoes, reclamacoes, cancelamento de cartao,
outros produtos e servicos de Ouvidoria.

MARA GABRILLE
PROCESSO N° 163/2024

CONFERE COM O ORIGINAL

RECEBEMOS DE SUPERMERCADO IQUEGAMI LTDA 19 OS PRODUTOS CONSTANTES NA NOTA FISCAL INDICADA AO LADO.

DATA DE RECEBIMENTO

IDENTIFICAÇÃO E ASSINATURA DO RECEBEDOR

NF-e
Nº 3359
SÉRIE: 55



SUPERMERCADO IQUEGAMI LTDA 19

AV 21, 827 - CENTRO

Guaira - SP

CEP: 14790-000

FONE: (17) 3344-1700

DANFE
DOCUMENTO AUXILIAR
DE NOTA FISCAL
ELETRÔNICA

0 - ENTRADA

1 - SAÍDA

1

Nº 3359

SÉRIE: 55

FOLHA 1 / 1

CONTROLE DO FISCO



Chave de acesso para consulta de autenticidade no site www.nfe.fazenda.gov.br

3525 0601 9156 2500 1622 5505 5000 0033 5917 2521 8139

NATUREZA DA OPERAÇÃO

Lancamento efetuado em decorrência do ECF

PROTOCOLO DE AUTORIZAÇÃO DE USO

135251577798883 11/06/2025 07:51:03

INSCRIÇÃO ESTADUAL

322077347110

INSCRIÇÃO ESTADUAL DE SUBST.

CNPJ / CPF

01.915.625/0016-22

DESTINATÁRIO / REMETENTE

NOME / RAZÃO SOCIAL

ASSOCIACAO DE PAIS E AMIGOS EXCEPCIONAIS DE GUAIRA

CNPJ / CPF

48.448.526/0001-65

DATA EMISSÃO

11/06/2025

ENDEREÇO

RUA ALEXANDRE MURAISHI, 250

BAIRRO / DISTRITO

CENTRO

CEP

14790-000

DATA ENTRADA / SAÍDA

11/06/2025

MUNICÍPIO

Guaira

FONE / FAX

1733321012

UF

SP

INSCRIÇÃO ESTADUAL

ISENTA

HORA ENTRADA / SAÍDA

07:50:58

FATURA / DUPLICATA

Outras Formas de Pagamento, Verifique as Informações no Campo de Dados Adicionais

CALCULO DO IMPOSTO

BASE DE CALCULO DO ICMS

R\$ 798,77

VALOR DO ICMS

R\$ 125,30

BASE DE CALCULO DO ICMS SUBST.

R\$ 0,00

VALOR DO ICMS SUBST.

R\$ 0,00

VALOR TOTAL DOS PRODUTOS

R\$ 2.187,04

VALOR DO FRETE

R\$ 0,00

VALOR DO SEGURO

R\$ 0,00

DESCONTO

R\$ 0,00

OUTRAS DESPESAS ACESSÓRIAS

R\$ 0,00

VALOR TOTAL DO IPI

R\$ 0,00

VALOR TOTAL DA NOTA

R\$ 2.187,04

TRANSPORTADOR / VOLUMES TRANSPORTADOS

NOME / RAZÃO SOCIAL

FRETE POR CONTA

9-SEM FRETE

CÓDIGO ANTT

PLACA DO VEICULO

UF

CNPJ / CPF

ENDEREÇO

MUNICÍPIO

UF

INSCRIÇÃO ESTADUAL

QUANTIDADE

ESPÉCIE

MARCA

NUMERAÇÃO

PESO BRUTO

84,2950

PESO LÍQUIDO

84,1450

DADOS DO PRODUTOS / SERVIÇOS

CÓDIGO	DESCRIÇÃO DOS PRODUTOS / SERVIÇOS	NCM/SH	CST	CFOP	UN	QUANT.	VALOR UNITÁRIO	VALOR TOTAL	BC do ICMS	VALOR	ALÍQUOTA
98990	CAFE MACALI SCH 500G TRAD	09012100	060	5929	UN	30	27,9800	839,40	0,00	0,00	0,00
237322	FAR TRIGO FARINA 1KG	11010010	000	5929	UN	15	3,5800	53,70	53,70	3,76	0,00
5426	FERM PO ROYAL 250G POTE	21023000	000	5929	UN	5	8,9900	44,95	44,95	8,09	0,00
186297	OLEO VITALIV PET 900ML SOJA	15079011	060	5929	UN	30	6,6500	199,50	0,00	0,00	0,00
588	PATINHO KG BALCAO	02013000	020	5929	KG	14,045	39,7999	558,99	209,62	25,15	0,00
207300	REF TANG 18G LAR DOCINHA	21069010	000	5929	UN	90	1,0900	98,10	98,10	17,66	0,00
207306	REF TANG 18G LIMA0	21069010	000	5929	UN	90	1,0900	98,10	98,10	17,66	0,00
207310	REF TANG 18G MARACUJA	21069010	000	5929	UN	90	1,0900	98,10	98,10	17,66	0,00
207312	REF TANG 18G MORANGO	21069010	000	5929	UN	90	1,0900	98,10	98,10	17,66	0,00
207316	REF TANG 18G UVA INTENSA	21069010	000	5929	UN	90	1,0900	98,10	98,10	17,66	0,00

CALCULO DO ISSQN

INSCRIÇÃO MUNICIPAL

VALOR TOTAL DOS SERVIÇOS

BASE DE CALCULO DO ISSQN

VALOR DO ISSQN

DADOS ADICIONAIS

INFORMAÇÕES COMPLEMENTARES

Suspensão do ICMS nos termos do artigo 402, Decreto no 45.490/2000 - Carga tributaria media R\$ 294,13 Federal, R\$ 390,45 Estadual - Fonte: IBPT 6A0A76 - ICMS Recolhido Conf. CF 8.171 / ECF 10 Em: 10/06/25

RESERVADO AO FISCO

MARA GABRILLE
PROCESSO Nº 163/2024

CONFERE COM O ORIGINAL

MARA GABRILLE
PROCESSO N° 163/2024

CONFERE COM O ORIGINAL

BENEFICIÁRIO : SUPERMERCADO IQUEGAMI LTDA 19
AV 21, 827, CENTRO 14790-000 - Guaíra - SP

Nome do Beneficiário	CNPJ/CPF	Data de Vencimento	Valor Cobrado
SUPERMERCADO IQUEGAMI LTDA 19	01.915.625/0016-22	15/07/2025	2187,04
Agência / Código do Beneficiário	Nosso Número	Autenticação Mecânica	
8038/01564-3	109/00145391-3		

Itaú BANCO ITAÚ SA		341-7	34191.09008 14539.168030 80156.430003 8 11430000218704				
Local de Pagamento						Vencimento	
ATÉ O VENCIMENTO, PREFERENCIALMENTE NO BANCO ITAÚ						15/07/2025	
Beneficiário				CNPJ/CPF	Agência / Código do Beneficiário		
SUPERMERCADO IQUEGAMI LTDA 19				01.915.625/0016-22	8038/01564-3		
Data do Documento	Nº do Documento	Espec. Doc.	Acerto	Data do Processamento	Nosso Número / Cód. do Documento		
10/06/2025	0000	DV	N	10/06/2025	109/00145391-3		
Uso do Banco	Carteira	Espec. Moeda	Quantidade Moeda	Valor Moeda	(-) Valor do Documento		
	109	R\$			2187,04		
Instruções Após vencimento, cobrar 0,33% ao dia					(-) Desconto / Abatimento		
					0,00		
					(-) Outras Deduções		
					0,00		
					(+/-) Mora / Multa		
Beneficiário					(+/-) Outros Acréscimos		
					0,00		
					(+/-) Valor Cobrado		
Pagador					2187,04		
ASSOCIACAO DE PAIS E AMIGOS EXCEPCIONAIS DE GUAIRA					48.448.526/0001-65		
RUA ALEXANDRE MURAISHI, 250							
14790-000 - CENTRO - Guaíra SP							
					Código da Balra		
					Autenticação Mecânica		

FICHA DE COMPENSAÇÃO





ASSOCIAÇÃO DE PAIS E AMIGOS DOS EXCEPCIONAIS DE GUAIRÁ

Fundada em 06 de dezembro de 1976

Autorização para funcionamento: Portaria DRE 30/06 - Publicado DOE 03/07/82

Filiada à Federação Nacional das APAEs sob nº 322

Registros: Conselho Nacional do Serviço Social MEC - nº 243708

Conselho Municipal de Assistência Social - nº 005

Declarada: Entidade de Fins Filantrópicos - 20/06/95

Utilidade Pública Federal Lei n. 91108-Utilidade Pública Estadual Lei nº 2426-Utilidade Pública Municipal Lei nº 1100

Relatório de Cotação

Empresa/Fornecedor: SUPERMERCADO IQUEGAMI LTDA

CNPJ: 01.915.625/0016-22

Data: 02/06/2025 RERENTE MES DE JUNHO

**MARA GABRILLE
PROCESSO Nº 163/2024**

CONFERE COM O ORIGINAL

Produtos	Marca	Unidade	Valor
Absorvente com abas diurno	intimus	Pct 24-16	9,99
Absorvente com abas noturno	SYM	Pct 18-24	9,60
Acetona 100 ml	Zulu	Un 90ml	4,98
Achocolatado em pó 400 gr	KININO	Pct 400g.	8,98
Achocolatado liquido 200 ml	NESCAU	Pct 180ml	2,58
Água sanitária 2 lts	TRIEX	Frasco	5,80
Água sanitária 5 lts	TRIEX TRAN	Frasco	13,99
Alcool liquido 70% 1 lt	—	Frasco	—
Alecrim	ILOMILAN	Pct 200g	4,40
Algodão Bola	YORK 950g.	Cx	11,80
Alvejante sem cloro liquido	TRIEX	frasco 2L.	11,60
Amaciante de roupas 2 lt	TRIEX	Frasco 2L	7,20
Amido de milho 500 gr	KININO 950g.	Pct	6,98
Arroz 5 kg	Mesquita	Pct 1	22,40
Aveia em flocos 200 gr	KININO 1L-1L6	Pct	5,95
Azeitona agranel	frasco 100g.	Kg 100g.	3,95
Azeitona Fatiada	LA VIOLETA 54/2	Kg 120g.	6,78
Azeitonas s/caroço	LA VIOLETA 54/2	Kg 120g.	6,58
Açúcar cristal	giron	Kg 5	18,45

End.: Rua Alexandre Muraishi nº 0250 - Centro - Guairá - Sp. CEP: 14.790-000

Telefones: Fixo: 17-3331-2760 - Celular e WhatsApp: 17-99975-2760

CNPJ: 48.448.526/0001-65 - e-mail: secretaria@apaeguairá.org.br - Site: www.apaeguairá.com.br



ASSOCIAÇÃO DE PAIS E AMIGOS DOS EXCEPCIONAIS DE GUAIRA

Fundada em 06 de dezembro de 1976

Autorização para funcionamento: Portaria DRE 30/06 - Publicado DOE 03/07/82

Filiada à Federação Nacional das APAEs sob nº 322

Registros: Conselho Nacional do Serviço Social MEC - nº 243708

Conselho Municipal de Assistência Social - nº 005

Declarada: Entidade de Fins Filantrópicos - 20/06/95

Utilidade Pública Federal Lei n. 91108-Utilidade Pública Estadual Lei nº 2426-Utilidade Pública Municipal Lei nº 1100

Açúcar cristal 5 kg	Guaira	Pct	18,45
Açúcar refinado	Guaira	Kg 1kg	4,25
Bacon	Estrela	Kg	35,90
Balde p/limpeza 12 lts		Un	
Batata palha 500 gr	Keleek	Pct	25,98
Bicarbonato de sódio	SIAMAN	Pct 250g	9,80
Bolacha agua e sal 400 gr	Parati	Pct	1,85
Bolacha agua e sal integral		Pct	
Bolacha de maisena 400 gr	Vitamel	Pct	6,40
Bolacha recheada 140 gr	Nikito	Pct	2,35
Bombom sonho de valsa 1 kg	S. Valsa	Pct	57,80
Brilho Alumínio	Limpe x	Frasco 250ml	3,75
Café 500 gr	IMACALI	Pct	21,98
Bombom 250gr sotidos	LACTA	Cx	13,90
Camomila 10 gr	KLINING	Pct 10g	6,48
Canela em Pau 20 gr	SIAMAN	Pct 20g	8,75
Canela em pó 30 gr	SIAMAN	Pct 40g	9,98
Carne acém	Boi Bom	Kg 1	36,50
Carne músculo	Boi Bom	Kg 1	34,50
Carne patinho	Boi Bom	Kg 1	39,80
Carne alcatra	Boi Bom	Kg 1	41,80
Cera Incolor 750 ml	ROXINOL	Frasco 250ml	8,98
Chocolate ao leite fraccionado	NEUGERBAUER	Kg 80g	5,35
Chocolate granulado	KLINING	Kg 70g	5,90
Chocolate em pó 50% (Cacau) 200 gr	Pacheco	Pct	13,80
Chá mate leão 250 gr	Mate Leão	Cx	9,98
Coco ralado 100 gr	Sococo	Pct	7,90
Condicionador 500 ml	Palmolive e Nertina	Frasco	12,90
Coxa e sobrecoxa de frango	Somentei Comb.	Kg	11,80
Cravo 10 gr	Rebela	Pct 4g	2,98
Crema de leite 200 gr (não pode ser mistura)	Primo n. 152	Pct	3,88
Crema dental 90 gr	Colgate Triple	Un 5,40	5,90

MARA GABRILLE
PROCESSO Nº 163/2024

CONFERE COM O ORIGINAL

End.: Rua Alexandre Muraishi nº 0250 - Centro - Guaira-Sp. CEP: 14.790-000
Telefones: Fixo: 17-3331-2760 - Celular e WhatsApp: 17-99975-2760

CNPJ: 48.448.526/0001-65 - e-mail: secretaria@apaguaira.org.br - Site: www.apaguaira.com.br



ASSOCIAÇÃO DE PAIS E AMIGOS DOS EXCEPCIONAIS DE GUAIRÁ

Fundada em 06 de dezembro de 1976

Autorização para funcionamento: Portaria DRE 30/06 - Publicado DOE 03/07/82

Filiada à Federação Nacional das APAEs sob nº 322

Registros: Conselho Nacional do Serviço Social MEC - nº 243708

Conselho Municipal de Assistência Social - nº 005

Declarada: Entidade de Fins Filantrópicos - 20/06/95

Utilidade Pública Federal Lei n. 91108-Utilidade Pública Estadual Lei nº 2426-Utilidade Pública Municipal Lei nº 1100

Creme dental infantil c/fluor	TRIXE	Un	8,60	8,60
Creme dental infantil s/fluor		Un		
Desengripante	LOB WHITE	Frasco	300ml	16,50
Desentupidor de vaso		Un		
Desinfetante de 5 lts	TRIXE	Galão		14,99
Desinfetante de 2 lts	TRIXE	Frasco		6,40
Desodorante feminino Aerosol	MONARJE	Frasco	150ml	11,98
Desodorante masculino Aerosol	PXE	Frasco	150ml	11,50
Desodorante Feminino Spray		Frasco		
Desodorante Masculino Spray	TRÊS MARÇAS	Frasco	100ml	8,90
Desodorizador	COMAR	Frasco	300ml	16,50
Detergente	LIMPOL	Un		2,55
Detergente 5 lts	TRIXE	Galão		11,50
Erva doce 20 gr	SIAMAR	Pct		4,60
Ervilha 200 gr	STUARDINO	Pct	sachê	3,55
Escova para lavar roupa	AROMATIZADA PLANO	Un		8,98
Escova para vaso sanitário	AROMA SIL	Un	c/soporte	19,98
Esponja de Aço	ASIOLOAN	Pct		2,89
Esponja dupla face	TRIXE	Pct		6,95
Espuma para lavagem grande	AROMA SIL	Un		12,98
Espuma para lavagem pequena		Un		
Essência para alimentos	Katikan	Un	30ml	5,80
Extrato de tomate 340 gr	VAL TRAD	Lt	sachê	2,18
Extrato de tomate 850 gr		Lt		
Farinha de mandioca 500 gr	SIAMAR	Pct		5,98
Farinha de milho 500 gr	KLINING	Pct		8,98
Farinha de trigo	FARINHA	Pct	1kg	3,58
Farinha Lactea 210 gr	ALBIC Original	Pct	300g	6,98
Feijão cariquinho	GUAR	Kg	1kg	9,75
Feijão preto	PICININ	Kg	1kg	6,75
Fermento em pó 250 gr	PAQUIM	Un		8,98
Fermento em pó fermix 10 gr	APL	Pct		1,38

MARA GABRILLE
PROCESSO Nº 163/2024

CONFERE COM O ORIGINAL

End.: Rua Alexandre Muraishi nº 0250 - Centro - Guairá-Sp. CEP: 14.790-000
Telefones: Fixo: 17-3331-2760 - Celular e WhatsApp: 17-99975-2760

CNPJ: 48.448.526/0001-65 - e-mail: secretaria@apaguaira.org.br - Site: www.apaguaira.com.br



ASSOCIAÇÃO DE PAIS E AMIGOS DOS EXCEPCIONAIS DE GUAIRÁ

Fundada em 06 de dezembro de 1976

Autorização para funcionamento: Portaria DRE 30/06 - Publicado DOE 03/07/82

Filiada à Federação Nacional das APAEs sob nº 322

Registros: Conselho Nacional do Serviço Social MEC - nº 243708

Conselho Municipal de Assistência Social - nº 005

Declarada: Entidade de Fins Filantrópicos - 20/06/95

Utilidade Pública Federal Lei n. 91108-Utilidade Pública Estadual Lei nº 2426-Utilidade Pública Municipal Lei nº 1100

Filtro de papel 103	MELITA	Pct	540
Filé de Frango	GONZAGA	Kg	22,80
Filme plástico	WYODA 15m	Rolo	8,25
Fio dental	Hillo 100m	Un	7,98
Fosforo	Chelon	Pct	5,38
Fubá 500 gr	Sianna	Pct	3,88
Gel para cabelo (250 á 300 gr)	FIXEO	Frasco 200g(3)	6,95
Gelatina	ADP	Cx	1,58
Gelatina sem sabor	Kimmo	Cx 120g	4,98
Goiabada 500 gr	VAL	Un	6,98
Granuletti colorido	Doni	Pct 100g	4,98
Guaraná 2 lts	Poly	Un	85
Guardanapo 30x30	NOBIS 4 sides	Pct 4/50	4,49
Iogurte 1 lt	MALHA MARYO	Lt 1,200	12,25
Iogurte natural 170 gr	MALHA NAT.	Un	3,48
Ketchup	VAL TRAP	frasco 400g	5,99
Leite	HALAC	Lt	5,60
Leite condensado 395 gr (não pode ser mistura)	PRACANTURA	Cx	6,99
Leite de coco	MISTER GOMMET	Frasco 1ct	2,98
Leite em pó 400 gr	INSTANTANEO HALAC	Lata 400g	20,80
Lentilha	Amarel	Kg 500g	13,80
Lenço umedecido c/100	ATONELA 900	Pct 750ml	4,99
Limpa vidro	ANOMAN L	Frasco	11,98
Linguiça calabresa	Delunado	Kg	29,80
Lombo de porco	Lombo	Kg	29,80
Macarrão espaguete	JOIA	Pct	2,38
Macarrão padre nosso	BABILON	Pct	3,48
Maionese 500 gr	LIZA	Pt	6,95
Manteiga tablete 200 gr	BABO	Un	12,90
Margarina c/sal 500 gr	DOMINGA	Pt 500g	8,60
Mel	Edmels 500g	Un	28,98
Milho de canjica branca	Kahlon	Pct	12,78

MARA GABRILLE
PROCESSO Nº 163/2024

CONFERE COM O ORIGINAL

End.: Rua Alexandre Muraishi nº 0250 - Centro - Guairá-Sp. CEP: 14.790-000
Telefones: Fixo: 17-3331-2760 - Celular e WhatsApp: 17-99975-2760

CNPJ: 48.448.526/0001-65 - e-mail: secretaria@apaeguaira.org.br - Site: www.apaeguaira.com.br

ASSOCIAÇÃO DE PAIS E AMIGOS DOS EXCEPCIONAIS DE GUARÁ



Fundada em 06 de dezembro de 1976
 Autorização para funcionamento: Portaria DRE 30/06 - Publicado DOE 03/07/82
 Filiada à Federação Nacional das APAEs sob nº 322
 Registros: Conselho Nacional do Serviço Social MEC - nº 243708
 Conselho Municipal de Assistência Social - nº 005
 Declarada: Entidade de Fins Filantrópicos - 20/06/95

Utilidade Pública Federal Lei n. 91108-Utilidade Pública Municipal Lei nº 1100

Milho de pipoca	ilodilon	Pct	5,98
Milho verde em lata	PUBINI	Un	3,40
Molho de soja	UAI TUA	Sachê	1,58
Molho de tomate 340 gr	KININO	frasco 200ml	11,98
Molho Shoyu 250 ml	CAICUTA	frasco Sachê 200g	2,65
Mostarda	FRUCCO TUA	frasco 200ml	3,48
Multiuso de limpeza geral	M. G. L. G.	Kg	9,50
Mussarela fatiada	SIAMAN	Pct 78	4,95
Noz moscada		frasco	
Oleo amêndoas/banana e outros 100 ml		Lt 900ml	7,25
Oleo de soja	KININO	Pct 70g	2,35
Oregano	REC. JOFASCO	Cartela	17,98
Ovos c/30 un		Un	
Palha de aço nº 2		Cx 200un	2,48
Palito de dente c/ 100 un	GILIA	Pct	12,98
Pano de limpeza descartável	ISOPAK 50x70cm	Rolo	12,60
Papel alumínio 7,5 mts	FRALITA 45x75	Un	8,58
Papel higiênico folha simples	ADOMO 9 3/4 30ml	Un	13,85
Papel higiênico folha dupla	T. F. F. 12 1/2 30ml	Un	9,60
Papel manteiga 7,5 mt	PRAT-150 330x450	Pct	6,98
Papel toalha c/2 un	SNOB CLIMO 2 ECO	Kg 1	16,98
Pernil suíno s/ osso pedaço		Kg 1	16,38
Pernil suíno s/ osso peça inteira		Pct	7,98
Pilha AA 2	RAVONX Amarelo	Pct	8,80
Pilha AAA 2	RAVONX Amarelo	Pct	11,10
Polvilho azedo	KININO	Pct 500g	3,35
Prendedor de roupas de madeira	KEEPRINO	Pct C/12	9,45
Prendedor de roupas plástico colorido	KEEPRINO	Un C/12	23,50
Prestobarba c/ 3 lâminas	GILLETTE 10042	Kg	45,00
Presunto fatiado	SMIA	Un	18,90
Pá de lixo plástico c/cabo	ARONAL 140x400	Pct	6,47
Pão de forma	PULLMAN 71007		

MARA GABRILLE
 PROCESSO Nº 163/2024

CONFERE COM O ORIGINAL

End.: Rua Alexandre Muraishi nº 0250 - Centro - Guaíra - SP. CEP: 14.790-000
 Telefones: Fixo: 17-3331-2760 - Celular e WhatsApp: 17-99975-2760
 CNPJ: 48.448.526/0001-65 - e-mail: secretariap@apaguaira.org.br - Site: www.apaguaira.com.br



Fundada em 06 de dezembro de 1976

Fundada em 06 de dezembro de 1976
 Autorização para funcionamento: Portaria DRE 30/06 - Publicado DOE 03/07/82
 Registro no Conselho Nacional das APAEs sob nº 322

Filiada à Federação Nacional das APAEs sob nº 322

Filiada à Federação Nacional das APAES sob nº 522
Registros: Conselho Nacional do Serviço Social MEC - nº 243708

Conselho Municipal de Assistência Social – nº 005

Declarada: Entidade de Fins Filantrópicos – 20/06/95

Declarada: Entidade de Fins Filantrópicos - 20/06/95
Utilidade Pública Federal Lei n. 91108-Utilidade Pública Estadual Lei nº 2426-Utilidade Pública Municipal Lei nº 1100

MARA GABRILLE
PROCESSO N° 163/2024

End.: Rua Alexandre Muraishi nº 0250 - Centro - Guafrá-SP. CEP: 14.790-000

Telefones: Fixo: 17-3331-2760 - Celular e WhatsApp: 17-99975-2760

ORIGINAL Telefones: Fixo: 17-3331-2760 - Celular e WhatsApp: 17-99775-2760
CNPJ: 48.448.526/0001-65 - e-mail: secretaria@apaeguaira.org.br - Site: www.apaeguaira.com.br

CONFERE COM O ORIGINAL



ASSOCIAÇÃO DE PAIS E AMIGOS DOS EXCEPCIONAIS DE GUAÍRA

Fundada em 06 de dezembro de 1976

Autorização para funcionamento: Portaria DRE 30/06 - Publicado DOE 03/07/82

P filiada à Federação Nacional das APAEs sob nº 322

Registros: Conselho Nacional do Serviço Social MEC - nº 243708

Conselho Municipal de Assistência Social - nº 005

Declarada: Entidade de Fins Filantrópicos - 20/06/95

Utilidade Pública Federal Lei n. 91108-Utilidade Pública Estadual Lei nº 2426-Utilidade Pública Municipal Lei nº 1100

Suco polpa maracujá	MARACUJÁ 500ml	Frasco	12,80
Suco polpa uva	MARACUJÁ 500ml	Frasco	9,80
Tablete de caldo c/6 un	MARACUJÁ 500ml	Cx 50g	2,48
Trigo para quibe	TRIGO	Pct 500g	8,45
Vassoura de palha (bruxa)		Un	
Vassoura Plumada	ANOMASIL	Un	24,80
Veneno	SBP 3 80ml - mult.	Frasco	17,48
Vinagre	Fortalezo. Ind.	Frasco	2,65

MARA GABRILLE
PROCESSO Nº 163/2024

CONFERE COM O ORIGINAL

20/05/25
[Handwritten signature]



AMIGOS DOS EXCEPCIONAIS DE GUAIRÁ
Fundada em 06 de dezembro de 1976
Autorização para funcionamento: Portaria DRE 30/06 - Publicado DOE 03/07/82
Filiada à Federação Nacional das APAEs sob nº 322
Registros: Conselho Nacional do Serviço Social MEC - nº 243708
Conselho Municipal de Assistência Social - nº 005
Declarada: Entidade de Fins Filantrópicos - 20/06/95
Utilidade Pública Federal Lei n. 91108-Utilidade Pública Estadual Lei nº 2426-Utilidade Pública Municipal Lei nº 1100

Relatório de Cotação

Empresa/Fornecedor: Supermercado Mutirão de Guairá Ltda

CNPJ: 56.927.023/0001-09

Data: 02/06/2025 REFERENTE MÊS DE JUNHO

**MARA GABRILLE
PROCESSO Nº 163/2024**

CONFERE COM O ORIGINAL

02/06
02/06

Produtos	Marca	Unidade	Valor
Absorvente com abas diurno	Ampla 1000-156	Pct	11,99
Absorvente com abas noturno	Indimius	Pct	13,99
Acetona 100 ml	Farman	Un	3,99
Achocolatado em pó 400 gr	Mully	Pct	5,39
Achocolatado liquido 200 ml	Pica Kids	Pct	13,99
Água sanitária 2 lts	Tuier	Frasco	4,49
Água sanitária 5 lts	Tuier	Frasco	10,99
Alcool liquido 70% 1 lt	Fleps 70%	Frasco	7,49
Alecrim	Norman 15G	Pct	1,59
Algodão Bola	Apelo 50G	Cx	4,29
Alvejante sem cloro liquido	Vanish	frasco	13,69
Amaciante de roupas 2 lt	Tuier	Frasco	5,49
Amido de milho 500 gr	Amafil 400G	Pct	3,99
Arroz 5 kg	Trinial	Pct	19,99
Aveia em flocos 200 gr	Wki 15G	Pct	4,29
Azeitona agranel	KG a. rouco	Kg	29,89
Azeitona Fatiada	KG granel	Kg	32,39
Azeitonas s/caroço	KG "	Kg	34,99
Açúcar cristal	Ampla Izabel	Kg	19,49

56.927.023/0001-09
SUPERMERCADO MUTIRÃO DE GUAIRÁ LTDA
AV. 21 Nº 1102

Mania Tunga

CARRIO, VILA NOSSA SENHORA APARECIDA

CEP: 14.790-000

GUAIRÁ-SP

End.: Rua Alexandre Muraishi nº 0250 - Centro - Guairá-Sp. CEP: 14.790-000

Telefones: Fixo: 17-3331-2760 - Celular e WhatsApp: 17-99975-2760

CNPJ: 48.448.526/0001-65 - e-mail: secretaria@apaeguairá.org.br - Site: www.apaeguairá.com.br



Fundada em 06 de dezembro de 1976

Autorização para funcionamento: Portaria DRE 30/06 - Publicado DOE 03/07/82

Filiada à Federação Nacional das APAEs sob nº 322

Registros: Conselho Nacional do Serviço Social MEC - nº 243708

Conselho Municipal de Assistência Social - nº 005

Declarada: Entidade de Fins Filantrópicos - 20/06/95

Utilidade Pública Federal Lei n. 91108-Utilidade Pública Estadual Lei nº 2426-Utilidade Pública Municipal Lei nº 1100

Açúcar cristal 5 kg		Pct	
Açúcar refinado	Vinício	Kg	4,49
Bacon	Pauze	Kg	26,49
Balde p/limpeza 12 lts	-	Un	-
Batata palha 500 gr	casimiro 400G	Pct	21,29
Bicarbonato de sódio	Marma 50G	Pct	1,99
Bolacha agua e sal 400 gr	Mailan 350G	Pct	5,19
Bolacha agua e sal integral	Pauze 400G	Pct	8,49
Bolacha de maisena 400 gr	Mailan 350G	Pct	5,19
Bolacha recheada 140 gr	Mailan 350G	Pct	5,19
Bombom sonho de valsa 1 kg	Mailan 350G	Pct	1,99
Brilho Alumínio		Pct	10,99
Café 500 gr	Tuina	Frasco	2,99
Bombom 250gr sotidos	Pauze	Pct	29,99
Camomila 10 gr	Mailan 350G	Cx	15,99
Canela em Pau 20 gr	Marma 10G	Pct	2,19
Canela em pó 30 gr	Marma 20G	Pct	3,09
Carne acém	Marma 40G	Pct	3,09
Carne músculo		Kg	34,99
Carne patinho		Kg	34,99
Carne alcatra		Kg	41,99
Cera Incolor 750 ml		Kg	43,99
Chocolate ao leite fraccionado	Rouxinal	Frasco	4,45
Chocolate granulado		Kg	-
Chocolate em pó 50% (Cacau) 200 gr	14 Desser 150G	Kg	4,99
Chá mate leão 250 gr	Marma 32%	Pct	9,95
Coco ralado 100 gr	Marma	Cx	5,99
Condicionador 500 ml	Indiano	Pct	3,59
Coxa e sobrecoxa de frango	Bo Haxiao	Frasco	5,99
Cravo 10 gr		Kg	9,99
Creme de leite 200 gr (não pode ser mistura)	14 Desser 150G	Pct	5,99
Creme dental adulto 90 gr	Marma	Pct	3,49
	Jovine D Barco	Un	4,29

MARA GABRILLE
PROCESSO Nº 163/2024

CONFERE COM O ORIGINAL

Mara Truge

11-927.023/0001-00
COMERCIO GUTIRÃO DE GUAIRA LTDA
AV 23 Nº 1782
GUAIRA, VILA NOSSA SENHORA APARECIDA
CEPE 14790-000

End.: Rua Alexandre Muraishi nº 0250 - Centro - Guairá-Sp. CEP: 14.790-000
Telefones: Fixo: 17-3331-2760 - Celular e WhatsApp: 17-99975-2760
CNPJ: 48.448.526/0001-65 - e-mail: secretaria@apaguaira.org.br - Site: www.apaguaira.com.br



Utilidade Pública Federal Lei n. 91108-Utilidade Pública Estadual Lei n° 2426-Utilidade Pública Municipal Lei n° 1100

Fundada em 06 de dezembro de 1976
Autorização para funcionamento: Portaria DRE 30/06 - Publicado DOE 03/07/82
Filiada à Federação Nacional das APAEs sob n° 322
Registros: Conselho Nacional do Serviço Social MEC - n° 243708
Conselho Municipal de Assistência Social - n° 005
Declarada: Entidade de Fins Filantrópicos - 20/06/95

Creme dental infantil c/fluor	London	Un	4,39
Creme dental infantil s/fluor	London	Un	4,39
Desengripante	-	Frasco	18,79
Desentupidor de vaso	Santa Maria	Un	28,19
Desinfetante de 5 lts	Tuer	Galão	10,49
Desinfetante de 2 lts	Tuer	Frasco	5,49
Desodorante feminino Aerosol	Morange	Frasco	8,99
Desodorante masculino Aerosol	Adidas	Frasco	11,29
Desodorante Feminino Spray	Lite. Brax	Frasco	2,99
Desodorante Masculino Spray	Perodor	Frasco	6,00
Desodorizador	Glade	Frasco	13,99
Detergente	Mimuro	Un	2,21
Detergente 5 lts	Vp	Galão	25,99
Erva doce 20 gr	Marma 30g	Pct	2,19
Ervilha 200 gr	Fugini	Pct	2,99
Escova para lavar roupa	HB. macina	Un	1,99
Escova para vaso sanitário	London	Un	2,99
Esponja de Aço	Bombill	Pct	2,40
Esponja dupla face	London c/4	Pct	3,00
Espuma para lavagem grande	Tobias	Un	12,99
Espuma para lavagem pequena	-	Un	-
Essência para alimentos	Marma 35ml	Un	2,99
Extrato de tomate 340 gr	Sajama Inta.	Lt	4,65
Extrato de tomate 850 gr	Elifante	Lt	18,99
Farinha de mandioca 500 gr	Amafil	Pct	6,49
Farinha de milho 500 gr	Pufintia	Pct	6,49
Farinha de trigo	Faina	Pct	3,49
Farinha Lactea 210 gr	Nestle	Pct	8,29
Feijão carioquinha	Riquinho	Kg	7,69
Feijão preto	Piano	Kg	7,50
Fermento em pó 250 gr	Royal	Un	9,99
Fermento em pó fermix 10 gr	D. Benda	Pct	1,19

MARA GABRILLE
PROCESSO N° 163/2024

CONFERE COM O ORIGINAL

Maria Tunge

15.927.023/0001-00

SUPERMERCADO MURAIASHI DE GUAIRÁ LTDA

AV. 23 Nº 1752

END.: RUA NOSSA SENHORA APARECIDA

CEP: 14790-000 End.: Rua Alexandre Muraishi nº 0250 - Centro - Guairá-Sp. CEP: 14.790-000

GUAIRÁ-SP

Telefones: Fixo: 17-3331-2760 - Celular e WhatsApp: 17-99975-2760

CNPJ: 48.448.526/0001-65 - e-mail: secretaria@apaeguaira.org.br - Site: www.apaeguaira.com.br



FUNDADOS DOS EXCEPCIONAIS DE GUAIRA
Fundada em 06 de dezembro de 1976
Autorização para funcionamento: Portaria DRE 30/06 - Publicado DOE 03/07/82
Filiada à Federação Nacional das APAEs sob nº 322
Registros: Conselho Nacional do Serviço Social MEC - nº 243708
Conselho Municipal de Assistência Social - nº 005
Declarada: Entidade de Fins Filantrópicos - 20/06/95

Utilidade Pública Federal Lei n. 91108-Utilidade Pública Estadual Lei nº 2426-Utilidade Pública Municipal Lei nº 1100

Filtro de papel 103	Trosline	Pct	4,99
Filé de Frango		Kg	19,99
Filme plástico		Rolo	6,49
Fio dental	Woda 3mts	Un	5,99
Fosforo	Wille 10mts	Pct	3,99
Fubá 500 gr	Guaraná	Pct	1,99
Gel para cabelo (250 á 300 gr)	Pinha	Frasco	6,49
Gelatina	Pinha	Cx	1,39
Gelatina sem sabor	Pinha	Cx	1,50
Goiabada 500 gr	Pinha	Un	6,99
Granuletti colorido		Pct	-
Guaraná 2 lts	Pety Sachet	Un	4,99
Guardanapo 30x30	Whitnapus	Pct	3,35
Iogurte 1 lt	Demone 1,250 G	Lt	14,99
Iogurte natural 170 gr	Demone	Un	1,39
Katchup	Demone	frasco	5,39
Leite		Lt	5,99
Leite condensado 395 gr (não pode ser mistura)	Pisacanguba	Cx	6,89
Leite de coco	Pinha	Frasco	3,99
Leite em pó 400 gr	Pinha	Lata	19,99
Lentilha	Pinha	Kg	11,49
Lenço umedecido c/100	Pinha	Pct	11,99
Limpa vidro	Van	Frasco	8,99
Linguiça calabresa	Real	Kg	20,99
Lombo de porco		Kg	22,99
Lacarrão espaguete	Dallas	Pct	2,99
Lacarrão padre nosso	Dallas	Pct	2,99
Maionese 500 gr	Pinha	Pt	6,49
Manteiga tablete 200 gr	Aviação	Un	15,99
Margarina c/sal 500 gr	Delícia	Pt	5,89
Mel	Pinha	Un	16,99
Molho de canjica branca	Pinha	Pct	3,39

3.997.023/0001-00
COMERCIO MUITO DE GUAIRA LTDA
AV 23 Nº 1782
CAXO: VILA NOSSA SENHORA APARECIDA
CEP: 14790-000
GUAIRA-SP

End.: Rua Alexandre Muraishi nº 0250 - Centro - Guaira-Sp. CEP: 14.790-000
Telefones: Fixo: 17-3331-2760 - Celular e WhatsApp: 17-99975-2760
CNPJ: 48.448.526/0001-65 - e-mail: secretaria@apaguaira.org.br - Site: www.apaguaira.com.br

MARA GABRILLE
PROCESSO Nº 163/2024

CONFERE COM O ORIGINAL



Fundada em 06 de dezembro de 1976
Autorização para funcionamento: Portaria DRE 30/06 - Publicado DOE 03/07/82
Filiada à Federação Nacional das APAEs sob nº 322
Registros: Conselho Nacional do Serviço Social MEC - nº 243708
Conselho Municipal de Assistência Social - nº 005
Declarada: Entidade de Fins Filantrópicos - 20/06/95
Utilidade Pública Federal Lei n. 91108-Utilidade Pública Estadual Lei nº 2426-Utilidade Pública Municipal Lei nº 1100

Milho de pipoca		Pct	419
Milho verde em lata	Amor	Un	249
Molho de soja	Fugini	Un	-
Molho de tomate 340 gr	-	Sachê	149
Molho shoyu 250 gr	Pudência	Frasco	359
Mostarda	Henomelo 300g	Frasco	309
Multiuso de limpeza geral	Pudência	Frasco	419
Mussarela fatiada	Van	Kg	6129
Noz moscada	KG	Pct	349
Oleo amêndoas/banana e outros 100 ml	K Dabica 100g	Lt	149
Oleo de soja	-	Pct	139
Oregano		Cartela	2299
Ovos c/30 un	Amor 100g	Un	119
Palha de aço nº 2	Agg Bom	Cx	049
Palito de dente c/ 100 un	Gina	Pct	585
Pano de limpeza descartável	Condor	Rolo	699
Papel alumínio 7,5 mts	Limipan	Un	1129
Papel higiênico folha simples	Aublene c/12	Un	1199
Papel higiênico folha dupla	Stylus c/12	Un	599
Papel manteiga 7,5 mt	Wydia	Pct	399
Papel toalha c/2 un	Vari	Kg	2099
ernil suíno s/ osso pedaço		Kg	2099
ernil suíno s/ osso peça inteira		Pct	1099
ilha AA 2	Duracell	Pct	899
ilha AAA 2	Rayssa Alcatina	Pct	999
lvilho azedo	Amabil 1KG	Pct	265
endedor de roupas de madeira	HB Pequeno	Pct	-
endedor de roupas plástico colorido	-	Un	500
estobarba c/ 3 lâminas	Qualitê	Kg	2499
esunto fatiado	Real	Un	640
de lixo plástico c/cabo	HB Galvanizada	Pct	685
de forma	Dabica Casimira		

MARA GABRILLE
PROCESSO Nº 163/2024

CONFERE COM O ORIGINAL

Maria Tuzza

027.023/0001-00
MERCADO FUTURO DE GUARÁ LTDA
RUA 23 1º 1782
End.: Rua Alexandre Muraishi nº 0250 - Centro - Guairá-Sp. CEP: 14.790-000
Telefones: Fixo: 17-3331-2760 - Celular e WhatsApp: 17-99975-2760
CNPJ: 48.448.526/0001-65 - e-mail: secretaria@apaguaira.org.br - Site: www.apaguaira.com.br



Fundada em 06 de dezembro de 1976
Autorização para funcionamento: Portaria DRE 30/06 - Publicado DOE 03/07/82
Filiada à Federação Nacional das APAEs sob nº 322
Registros: Conselho Nacional do Serviço Social MEC - nº 243708
Conselho Municipal de Assistência Social - nº 005
Declarada: Entidade de Fins Filantrópicos - 20/06/95
Utilidade Pública Federal Lei n. 91108-Utilidade Pública Estadual Lei nº 2426-Utilidade Pública Municipal Lei nº 1100

Pão hot dog			
Pão de queijo	MARA GABRILLE PROCESSO Nº 163/2024	KG	Pct 13,90
Pão francês mini	CONFERE COM O ORIGINAL	KG	Kg 14,90
Pão francês		KG	Kg 15,90
Queijo ralado		KG	Kg 15,90
Querosene 1 lt	Napalelano		Pct 4,09
Querosene 500 ml	Bujalo		Frasco 24,19
Requeijão cremoso bisnaga 400 gr	Bujalo		Frasco 11,99
Requeijão cremoso 200 gr	-		Un -
Rodo plástico 40 cm	Imagem		Pt 4,99
Rodo plástico 60 cm	HB		Un 9,99
Ralinho de pia (peneira)	Paulista		Un 23,40
Rolo de abrir massa plástico	-		Un -
Sabonete barra	-		RI -
Sabonete líquido 2 lt	Albany		Un 1,99
Sabão em pedaço (pct 5 un)	-		Galão -
Sabão em pedaço de coco	Tuer		Pct 7,89
Sabão em pó	Tuer		Un 2,29
Saco alvejado (peça)	Tiran		Cx 9,99
Saco de lixo 100 lt	De Mark		Un 10,25
Saco de lixo 60 lts	Pague limpo		Pct 4,99
Saco de lixo 40 lts	Pague limpo		Pct 4,99
Al refinado	Pague limpo		Pct 4,99
Alsicha	União		Pct 1,69
Apólio cremoso	Estela		Kg 8,90
Burdinha em óleo 125 gr	Bombil 30 grs		Un 6,99
Burdinha em óleo 250 gr	Gomes da Costa		Lata 5,99
Champoo 500 ml	" " "		Lata 10,99
Co de caixinha 1 lt	Botharic		Frasco 5,09
Co em pó	Maguary		Lt 6,49
Co em pó (maça, maracujá, limão, abacaxi, uva, morango)	Tang		Pct 1,19
Co em pó diet	Mid		Pct 1,09
Co pó de café	Maguary		Frasco 4,09

Maria T. Souza

End.: Rua Alexandre Muraishi nº 0250 - Centro - Guairá-Sp. CEP: 14.790-000
Telefones: Fixo: 17-3331-2760 - Celular e WhatsApp: 17-99975-2760
CNPJ: 48.448.526/0001-65 - e-mail: secretaria@apaguair.org.br - Site: www.apaguair.com.br



Guaíra - SP

Utilidade Pública Federal Lei n. 91108-Utilidade Pública Estadual Lei n° 2426-Utilidade Pública Municipal Lei n° 1100

Fundada em 06 de dezembro de 1976
Autorização para funcionamento: Portaria DRE 30/06 - Publicado DOE 03/07/82
Filiada à Federação Nacional das APAEs sob nº 322
Registros: Conselho Nacional do Serviço Social MEC - nº 243708
Conselho Municipal de Assistência Social - nº 005
Declarada: Entidade de Fins Filantrópicos - 20/06/95

Suco polpa maracujá			
Suco polpa uva	Magnus	Frasco	9.99
Tablete de caldo c/6 un		Frasco	6.49
Trigo para quibe	Maggi 500g	Cx	2.15
Vassoura de palha (bruxa)	Burgil 500g	Pct	5.99
Vassoura Plumada	-	Un	-
Veneno	H.B. Plumada Plus	Un	11.29
Vinagre	ABP	Frasco	19.99
	Fortaliza	Frasco	1.99

MARA GABRILLE
PROCESSO Nº 163/2024

CONFERE COM O ORIGINAL

027.023/0001-001
SUPERMERCADO NUTIRÃO DE GUAIRA LTDA
AV 23 Nº 1762
BAIRRO: VILA NOSSA SENHORA APARECIDA
CEP: 14790-000
GUAIRA-SP

Marina Tuzza



ASSOCIAÇÃO DE PAIS E AMIGOS DOS EXCEPCIONAIS DE GUAIRÁ

Fundada em 06 de dezembro de 1976

Autorização para funcionamento: Portaria DRE 30/06 - Publicado DOE 03/07/82

Filiada à Federação Nacional das APAEs sob nº 322

Registros: Conselho Nacional do Serviço Social MEC - nº 243708

Conselho Municipal de Assistência Social - nº 005

Declarada: Entidade de Fins Filantrópicos - 20/06/95

Utilidade Pública Federal Lei n. 91108-Utilidade Pública Estadual Lei nº 2426-Utilidade Pública Municipal Lei nº 1100

Relatório de Cotação

Empresa/Fornecedor: Tarsio Junior e Cia Ltda-me

CNPJ: 04.201.407/0001-38

Data: 02/06/2025 REFERENTE MÊS DE JUNHO

**MARA GABRILLE
PROCESSO Nº 163/2024**

CONFERE COM O ORIGINAL

Produtos	Marca	Unidade	Valor
Absorvente com abas diurno		Pct	9503
Absorvente com abas noturno		Pct	9502
Acetona 100 ml		Un	579
Achocolatado em pó 400 gr		Pct	690
Achocolatado liquido 200 ml		Pct	2000
Água sanitária 2 lts		Frasco	7901
Água sanitária 5 lts		Frasco	
Alcool liquido 70% 1 lt		Frasco	1290
Alecrim		Pct	100
Algodão Bola		Cx	700
Alvejante sem cloro liquido		frasco	9505
Amaciante de roupas 2 lt		Frasco	890
Amido de milho 500 gr		Pct	850
Arroz 5 kg		Pct	2490
Aveia em flocos 200 gr		Pct	970
Azeitona agranel		Kg	5006 1990
Azeitona Fatiada		Kg	
Azeitonas s/caroço		Kg	
Açúcar cristal		Kg	

End.: Rua Alexandre Muraishi nº 0250 - Centro - Guairá-Sp. CEP: 14.790-000

Telefones: Fixo: 17-3331-2760 - Celular e WhatsApp: 17-99975-2760

CNPJ: 48.448.526/0001-65 - e-mail: secretaria@apaeguairá.org.br - Site: www.apaeguairá.com.br



ASSOCIAÇÃO DE PAIS E AMIGOS DOS EXCEPCIONAIS DE GUAIRÁ

Fundada em 06 de dezembro de 1976

Autorização para funcionamento: Portaria DRE 30/06 - Publicado DOE 03/07/82

Filiada à Federação Nacional das APAEs sob nº 322

Registros: Conselho Nacional do Serviço Social MEC - nº 243708

Conselho Municipal de Assistência Social - nº 005

Declarada: Entidade de Fins Filantrópicos - 20/06/95

Utilidade Pública Federal Lei n. 91108-Utilidade Pública Estadual Lei nº 2426-Utilidade Pública Municipal Lei nº 1100

Açúcar cristal 5 kg	MARA GABRILLE	Pct	26,99
Açúcar refinado	PROCESSO Nº 163/2024	Kg	740
Bacon	CONFERE COM O ORIGINAL	Kg	4900
Balde p/limpeza 12 lts		Un	1700
Batata palha 500 gr		Pct	7200
Bicarbonato de sódio		Pct	250
Bolacha agua e sal 400 gr	3508	Pct	700
Bolacha agua e sal integral		Pct	
Bolacha de maisena 400 gr		Pct	700
Bolacha recheada 140 gr	7000	Pct	008
Bombom sonho de valsa 1 kg		Pct	7600
Brilho Alumínio		Frasco	4100
Café 500 gr	7000	Pct	3400
Bombom 250gr sotidos		Cx	1830
Camomila 10 gr		Pct	700
Canela em Pau 20 gr		Pct	800
Canela em pó 30 gr		Pct	800
Carne acém		Kg	3370
Carne músculo		Kg	3370
Carne patinho		Kg	4100
Carne alcatra		Kg	4300
Cera Incolor 750 ml		Frasco	600
Chocolate ao leite fraccionado		Kg	
Chocolate granulado		Kg	
Chocolate em pó 50% (Cacau) 200 gr		Pct	
Chá mate leão 250 gr		Cx	890
Coco ralado 100 gr		Pct	500
Condicionador 500 ml		Frasco	1650
Coxa e sobrecoxa de frango		Kg	1045
Cravo 10 gr		Pct	475
Creme de leite 200 gr (não pode ser mistura)		Pct	440
Creme dental 90 gr		Un	230

End.: Rua Alexandre Muraishi nº 0250 - Centro - Guairá-Sp. CEP: 14.790-000

Telefones: Fixo: 17-3331-2760 - Celular e WhatsApp: 17-99975-2760

CNPJ: 48.448.526/0001-65 - e-mail: secretaria@apaguairá.org.br - Site: www.apaguairá.com.br



ASSOCIAÇÃO DE PAIS E AMIGOS DOS EXCEPCIONAIS DE GUAIRÁ

Fundada em 06 de dezembro de 1976

Autorização para funcionamento: Portaria DRE 30/06 - Publicado DOE 03/07/82

Filiada à Federação Nacional das APAEs sob nº 322

Registros: Conselho Nacional do Serviço Social MEC - nº 243708

Conselho Municipal de Assistência Social - nº 005

Declarada: Entidade de Fins Filantrópicos - 20/06/95

Utilidade Pública Federal Lei n. 91108-Utilidade Pública Estadual Lei nº 2426-Utilidade Pública Municipal Lei nº 1100

Creme dental infantil c/fluor	MARA GABRILLE	Un	11,00
Creme dental infantil s/fluor	PROCESSO Nº 163/2024	Un	11,50
Desengripante	CONFERE COM O ORIGINAL	Frasco	18,30
Desentupidor de vaso		Un	10,90
Desinfetante de 5 lts		Galão	
Desinfetante de 2 lts		Frasco	6,90
Desodorante feminino Aerosol		Frasco	13,90
Desodorante masculino Aerosol		Frasco	13,90
Desodorante Feminino Spray		Frasco	14,90
Desodorante Masculino Spray		Frasco	14,90
Desodorizador		Frasco	13,30
Detergente		Un	3,25
Detergente 5 lts		Galão	
Erva doce 20 gr		Pct	2,00
Ervilha 200 gr		Pct	4,40
Escova para lavar roupa		Un	6,00
Escova para vaso sanitário		Un	10,00
Esponja de Aço		Pct	3,00
Esponja dupla face		Pct	4,75
Espuma para lavagem grande		Un	24,00
Espuma para lavagem pequena		Un	13,30
Essência para alimentos		Un	
Extrato de tomate 340 gr		Lt	9,90
Extrato de tomate 850 gr		Lt	
Farinha de mandioca 500 gr		Pct	8,90
Farinha de milho 500 gr		Pct	8,90
Farinha de trigo	NOTA	Pct	6,00
Farinha Lactea 210 gr		Pct	
Feijão carioquinha		Kg	6,90
Feijão preto		Kg	4,90
Fermento em pó 250 gr		Un	11,30
Fermento em pó fermix 10 gr		Pct	1,20

End.: Rua Alexandre Muraishi nº 0250 - Centro - Guairá-Sp. CEP: 14.790-000

Telefones: Fixo: 17-3331-2760 - Celular e WhatsApp: 17-99975-2760

CNPJ: 48.448.526/0001-65 - e-mail: secretaria@apaeguairá.org.br - Site: www.apaeguairá.com.br



ASSOCIAÇÃO DE PAIS E AMIGOS DOS EXCEPCIONAIS DE GUAIRA

Fundada em 06 de dezembro de 1976

Autorização para funcionamento: Portaria DRE 30/06 - Publicado DOE 03/07/82

Filiada à Federação Nacional das APAEs sob nº 322

Registros: Conselho Nacional do Serviço Social MEC - nº 243708

Conselho Municipal de Assistência Social - nº 005

Declarada: Entidade de Fins Filantrópicos - 20/06/95

Utilidade Pública Federal Lei n. 91108-Utilidade Pública Estadual Lei nº 2426-Utilidade Pública Municipal Lei nº 1100

Filtro de papel 103	MARA GABRILLE	Pct	500
Filé de Frango	PROCESSO Nº 163/2024	Kg	22,89
Filme plástico	CONFERE COM O ORIGINAL	Rolo	700
Fio dental		Un	900
Fosforo		Pct	500
Fubá 500 gr		Pct	475
Gel para cabelo (250 á 300 gr)		Frasco	800
Gelatina		Cx	180
Gelatina sem sabor		Cx	600
Goiabada 500 gr		Un	800
Granuletti colorido		Pct	
Guaraná 2 lts	700g	Un	500
Guardanapo 30x30		Pct	300
Iogurte 1 lt		Lt	1100
Iogurte natural 170 gr		Un	450
Ketchup		frasco	900
Leite		Lt	600
Leite condensado 395 gr (não pode ser mistura)		Cx	800
Leite de coco		Frasco	
Leite em pó 400 gr		Lata	20,99
Lentilha		Kg	
Lenço umedecido c/100		Pct	
Limpa vidro		Frasco	
Linguiça calabresa		Kg	3500
Lombo de porco		Kg	2400
Macarrão espaguete		Pct	3008
Macarrão padre nosso		Pct	3008
Maionese 500 gr		Pt	198
Manteiga tablete 200 gr		Un	
Margarina c/sal 500 gr		Pt	800
Mel		Un	2400
Milho de canjica branca		Pct	800

End.: Rua Alexandre Muraishi nº 0250 - Centro - Guairá-Sp. CEP: 14.790-000

Telefones: Fixo: 17-3331-2760 - Celular e WhatsApp: 17-99975-2760

CNPJ: 48.448.526/0001-65 - e-mail: secretaria@apaguaira.org.br - Site: www.apaguaira.org.br

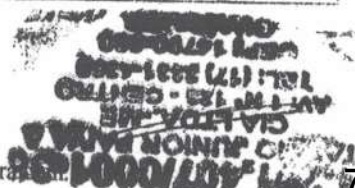



ASSOCIAÇÃO DE PAIS E AMIGOS DOS EXCEPCIONAIS DE GUAIRÁ

Fundada em 06 de dezembro de 1976

Autorização para funcionamento: Portaria DRE 30/06 - Publicado DOE 03/07/82

Filiada à Federação Nacional das APAEs sob nº 322

Registros: Conselho Nacional do Serviço Social MEC - nº 243708

Conselho Municipal de Assistência Social - nº 005

Declarada: Entidade de Fins Filantrópicos - 20/06/95

Utilidade Pública Federal Lei n. 91108-Utilidade Pública Estadual Lei nº 2426-Utilidade Pública Municipal Lei nº 1100

Milho de pipoca		Pct	675
Milho verde em lata	MARA GABRILLE PROCESSO Nº 163/2024	Un	475
Molho de soja	CONFERE COM O ORIGINAL	Un	
Molho de tomate 340 gr		Sachê	240
Molho Shoyu 250 ml		frasco	
Mostarda		Frasco	475
Multiuso de limpeza geral		Frasco	430
Mussarela fatiada		Kg	4990
Noz moscada		Pct	
Oleo amêndoas/banana e outros 100 ml		Frasco	
Oleo de soja		Lt	798
Oregano		Pct	200
Ovos c/30 un		Cartela	2800
Palha de aço nº 2		Un	3,85
Palito de dente c/ 100 un		Cx	200
Pano de limpeza descartável		Pct	790
Papel alumínio 7,5 mts		Rolo	1230
Papel higiênico folha simples		Un	470
Papel higiênico folha dupla	112 29,70	Un	990
Papel manteiga 7,5 mt	(1100)	Un	490
Papel toalha c/2 un		Pct	700
Pernil suíno s/ osso pedaço		Kg	1990
Pernil suíno s/ osso peça inteira		Kg	1990
Pilha AA 2		Pct	1090
Pilha AAA 2		Pct	1090
Polvilho azedo		Pct	1800
Prendedor de roupas de madeira		Pct	300
Prendedor de roupas plástico colorido		Pct	
Preto barba c/ 3 lâminas		Un	690
Presunto fatiado		Kg	2430
Resíduo de lixo plástico c/cabo		Un	
Resíduo de forma		Pct	800

End.: Rua Alexandre Muraishi nº 0250 - Centro - Guairá-Sp. CEP: 14.790-000

Telefones: Fixo: 17-3331-2760 - Celular e WhatsApp: 17-99975-2760

CNPJ: 48.448.526/0001-65 - e-mail: secretaria@apacguaira.org.br - Site: www.apacguaira.org.br



ASSOCIAÇÃO DE PAIS E AMIGOS DOS EXCEPCIONAIS DE GUAÍRA

Fundada em 06 de dezembro de 1976

Autorização para funcionamento: Portaria DRE 30/06 - Publicado DOE 03/07/82

Filiada à Federação Nacional das APAEs sob nº 322

Registros: Conselho Nacional do Serviço Social MEC - nº 243708

Conselho Municipal de Assistência Social - nº 005

Declarada: Entidade de Fins Filantrópicos - 20/06/95

Utilidade Pública Federal Lei n. 91108-Utilidade Pública Estadual Lei nº 2426-Utilidade Pública Municipal Lei nº 1100

Pão hot dog	MARA GABRILLE PROCESSO Nº 163/2024	Pct	1850
Pão de queijo		Kg	
Pão francês mini	CONFERE COM O ORIGINAL	Kg	
Pão francês		Kg	1580
Queijo ralado		Pct	590
Querosene 1 lt		Frasco	7890
Querosene 500 ml		Frasco	1700
Requeijão cremoso bisnaga 400 gr		Un	
Requeijão cremoso 200 gr		Pt	990
Rodo plástico 40 cm		Un	1490
Rodo plástico 60 cm		Un	1890
Ralinho de pia (peneira)		Un	990
Rolo de abrir massas de plástico		Rl	
Sabonete barra		Un	230
Sabonete líquido 2 lt		Galão	
Sabão em pedaço (pct 5 un)	glo	Pct	1390
Sabão em pedaço de coco		Un	300
Sabão em pó		Cx	790
Saco alvejado (peça)		Un	1090
Saco de lixo 100 lt		Pct	690
Saco de lixo 60 lts		Pct	690
Saco de lixo 40 lts		Pct	690
Alfafa refinado		Pct	280
Alfalfa		Kg	990
Apólio cremoso		Un	1400
Ardinha em óleo 125 gr		Lata	698
Ardinha em óleo 250 gr		Lata	1398
Champoo 500 ml		Frasco	1390
Coentro de caixinha 1 lt		Lt	
Coentro em pó	Tou 6	Pct	140
Coentro, maracujá, limão, abacaxi, uva, morango		Pct	
Coentro em pó diet		Pct	
Coentro polpa cajú		Frasco	600

End.: Rua Alexandre Muraishi nº 0250 - Centro - Guaíra-Sp. CEP: 14.790-000

Telefones: Fixo: 17-3331-2760 - Celular e WhatsApp: 17-99975-2760

CNPJ: 48.448.526/0001-65 - e-mail: secretaria@apaeguaira.org.br - Site: www.apaeguaira.com.br



APAE

Guairá - SP

Utilidade Pública Federal Lei n. 91108-Utilidade Pública Estadual Lei nº 2426-Utilidade Pública Municipal Lei nº 1100

Fundada em 06 de dezembro de 1976

Autorização para funcionamento: Portaria DRE 30/06 - Publicado DOE 03/07/82

Filiada à Federação Nacional das APAEs sob nº 322

Registros: Conselho Nacional do Serviço Social MEC - nº 243708

Conselho Municipal de Assistência Social - nº 005

Declarada: Entidade de Fins Filantrópicos - 20/06/95

Suco polpa maracujá		Frasco	9,99
Suco polpa uva		Frasco	6,50
Tablete de caldo c/6 un		Cx	3500
Trigo para quibe	21061	Pct	100
Massoura de palha (bruxa)		Un	3000
Massoura Plumada		Un	7900
Eneno		Frasco	2100
inagre		Frasco	300

MARA GABRILLE
PROCESSO Nº 163/2024

CONFERE COM O ORIGINAL

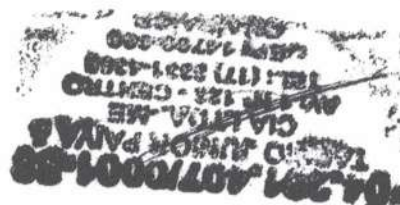

Consultas - Extrato de conta corrente

SISBB - SISTEMA DE INFORMACOES BANCO DO BRASIL
15/07/2025 - AUTOATENDIMENTO - 14.23.53
8670308670 0001

Comprovante Pix

MARA GABRILLE
PROCESSO N° 163/2024

CONFERE COM O ORIGINAL

CLIENTE: ASSOCIACAO E GUAIRA

AGENCIA: 8670-3 CONTA: 1.588-1

=====

SOBRE A TRANSACAO

ID: E0000000020250617111914796335261

CNPJ DO PAGADOR: 48.448.526/0001-65

VALOR: R\$966,74

TARIFA: R\$9,57

DATA: 17/06/2025 - 08:19:36

PAGO PARA: Panificadora Por do Sol Guaira Ltda

CNPJ: 1.498.254/0001-44

CHAVE PIX: 01498254000144

INSTITUICAO: 54037916 CC CREDICITRUS

AGENCIA: 3188 - CONTA: 00000000000001064380

TIPO DE CONTA: Conta Corrente

Esta transação pode ser tarifada em até 0,99%,
com valor máximo de R\$10,00. O valor definitivo
poderá ser consultado no BBDPJ.

Notificacao enviada em: 17/06/2025 - 08:19:37

=====

DOCUMENTO: 061702

AUTENTICACAO SISBB: 9.91E.E70.FBD.7A9.57C

=====

Central de Atendimento BB

4004 0001

Consultas, informacoes e servicos transacionais.

SAC BB

0800 729 0722

Informacoes, reclamacoes, cancelamento de produ-
tos e servicos.

Ouvidoria

0800 729 5678

Reclamacoes nao solucionadas nos canais
habituais agencia, SAC e Demais canais de
atendimento.

Atendimento a deficientes auditivos ou fala

0800 729 0088

Informacoes, reclamacoes, cancelamento de cartao
e outros produtos e servicos de Ouvidoria.

RECEBEMOS DE PANIFICADORA POR DO SOL GUAIRA LTDA OS PRODUTOS / SERVIÇOS CONSTANTES DA NOTA FISCAL INDICADO AO LADO

EMIÇÃO: 16/06/2025 - DEST. / REM.: ASSOCIAÇÃO DE PAIS E AMIGOS DOS EXC. DE GUAIRA - VALOR TOTAL: R\$ 966,74

DATA DE RECEBIMENTO

IDENTIFICAÇÃO E ASSINATURA DO RECEBEDOR

NF-e

Nº 000.000.176

SÉRIE 001

IDENTIFICAÇÃO DO EMITENTE

PANIFICADORA POR DO SOL GUAIRA LTDA

RUA 10B, 68 - ANICETO - CEP:14790-000 - ANICETO - SP

TEL:

DANFE

DOCUMENTO AUXILIAR DA

NOTA FISCAL ELETRÔNICA

0 - ENTRADA

1 - SAÍDA

Nº 000.000.176 fl. 1 / 1

SÉRIE 001



CHAVE DE ACESSO

3525 0601 4982 5400 0144 5500 1000 0001 7616 7309 8560

Consulta de autenticidade no portal nacional da NF-e

www.nfe.fazenda.gov.br/portal

ou no site da Sefaz Autorizadora

NATUREZA DE OPERAÇÃO

VENDE DE MERCADORIA, ADQUIRIDA OU RECEBIDA DE TERCEIROS, SUJ

INSCRIÇÃO ESTADUAL

322020415114

INSCRIÇÃO ESTADUAL DO SUBST. TRIB

CNPJ / CPF

01.498.254/0001-44

PROTOCOLO DE AUTORIZAÇÃO DE USO

135251633608899 16/06/2025 13:53:30

DESTINATÁRIO / REMETENTE

NOME / RAZÃO SOCIAL

ASSOCIAÇÃO DE PAIS E AMIGOS DOS EXC. DE GUAIRA

ENDEREÇO

ANEL VIÁRIO JÚLIO RUBINI - PROLONGAMENTO DA RUA 26 S/Nº, S/N

MUNICÍPIO

GUAIRA

BAIRRO / DISTRITO

CENTRO

UF

SP

CNPJ / CPF

48.448.526/0001-65

DATA DA EMISSÃO

16/06/2025

DATA SAÍDA / ENTRADA

16/06/2025

HORA DA SAÍDA

13:52:00

INSCRIÇÃO ESTADUAL

14790-000

FONE / FAX

FATURA	NÚMERO	VALOR ORIGINAL	VALOR DESCONTO	VALOR LÍQUIDO
DADOS DA FATURA	176	966,74	0,00	966,74

DUPLICATAS	Nº DUPLICATA	VENC.	VALOR	Nº DUPLICATA	VENC.	VALOR	Nº DUPLICATA	VENC.	VALOR
	001	16/06/2025	965,74	002	16/06/2025	1,00			

CÁLCULO DO IMPOSTO	BASE DE CÁLCULO DO ICMS	VALOR DO ICMS	BASE CÁLC. ICMS SUBST.	VALOR DO ICMS SUBST.	VALOR APROX. DOS TRIBUTOS	VALOR TOTAL DOS PRODUTOS
	0,00	0,00	0,00	0,00	246,04	966,74
	VALOR DO FRETE	0,00	VALOR DO SEGURO	0,00	VALOR DO IPI	0,00
	0,00	0,00	0,00	0,00	0,00	966,74
			DESCONTO	OUTRAS DESP. ACESS.		
			0,00	0,00		

TRANSPORTADOR / VOLUMES TRANSPORTADOS

RAZÃO SOCIAL:

0 - REMETENTE

ENDEREÇO

MUNICÍPIO

UF

CNPJ / CPF

INSCRIÇÃO ESTADUAL

QUANTIDADE

ESPÉCIE

MARCA

NÚMERAÇÃO

PESO BRUTO

PESO LÍQUIDO

DADOS DO PRODUTO / SERVIÇOS	CODIGO DO PROD. / SERV.	DESCRIÇÃO DO PRODUTO / SERVIÇO	NCM / SEI	CSOSN / CST	CFOP	UNID.	QUANT.	VALOR UNITÁRIO	VALOR TOTAL	DESCONTO	BASE CÁLC. ICMS	VALOR ICMS	VALOR IPI	ALÍQUOTAS ICMS	ALÍQUOTAS IPI
	442	PÃO DE CACHORRO QUENTE	19059090	0500	5405	UN	450,00	0,80	360,00	0,00	0,00	0,00	0,00	0,00	0,00
	298	PÃO FRANCES	19059090	0500	5405	KG	43,65	13,90	606,74	0,00	0,00	0,00	0,00	0,00	0,00

MARA GABRILLE

PROCESSO Nº 163/2024

CONFERE COM O ORIGINAL

DADOS ADICIONAIS

INFORMAÇÕES COMPLEMENTARES

Voce pagou aproximadamente: R\$ 130,03 trib. federais / R\$ 116,01 trib. estaduais Fonte: IBPTax

RESERVADO AO FISCO



FUNDADORES DOS EXCELENTES DE GUAIRÁ
Fundada em 06 de dezembro de 1976
Autorização para funcionamento: Portaria DRE 30/06 - Publicado DOE 03/07/82
Filiada à Federação Nacional das APAEs sob nº 322
Registros: Conselho Nacional do Serviço Social MEC - nº 243708
Conselho Municipal de Assistência Social - nº 005
Declarada: Entidade de Fins Filantrópicos - 20/06/95
Utilidade Pública Federal Lei n. 91108-Utilidade Pública Estadual Lei nº 2426-Utilidade Pública Municipal Lei nº 1100

MARA GABRILLE
PROCESSO Nº 163/2024

CONFERE COM O ORIGINAL

Relatório de Cotação

Empresa/Fornecedor: Panificadora Por do sol Ltda

CNPJ: 01.498.254/0001-44

Data: 02/06/2025 JUNHO

Produtos	Marca	Unidade	Valor
Pão Francês		Kg 13,90	
Pão de Queijo		Kg	
Pão de Forma		Pct	
Pão Hot Dog		Pct 80,00	
Pão de Leite	med 0,80 kg 13,60	Pct	ento

CNPJ: 01.498.254/0001-44
Por do Sol
Tel: (17) 3331-5411

Antônio Oliveira



ASSOCIAÇÃO DE PAIS E AMIGOS DOS EXCEPCIONAIS DE GUAIRÁ

Fundada em 06 de dezembro de 1976

Autorização para funcionamento: Portaria DRE 30/06 - Publicado DOE 03/07/82

Filiada à Federação Nacional das APAEs sob nº 322

Registros: Conselho Nacional do Serviço Social MEC - nº 243708

Conselho Municipal de Assistência Social - nº 005

Declarada: Entidade de Fins Filantrópicos - 20/06/95

Utilidade Pública Federal Lei n. 91108-Utilidade Pública Estadual Lei nº 2426-Utilidade Pública Municipal Lei nº 1100

Relatório de Cotação

Empresa/Fornecedor: Supermercado Mutirão de Guairá Ltda

CNPJ: 56.927.023/0001-09

Data: 02/06/2025 REFERENTE MÊS DE JUNHO

02/06
02/07

**MARA GABRILLE
PROCESSO Nº 163/2024**

CONFERE COM O ORIGINAL

Produtos	Marca	Unidade	Valor
Absorvente com abas diurno	Ampla leve 156	Pct	13,99
Absorvente com abas noturno	Intimus	Pct	13,99
Acetona 100 ml	Farman	Un	3,99
Achocolatado em pó 400 gr	Mully	Pct	5,39
Achocolatado liquido 200 ml	Pinkies	Pct	13,99
Água sanitária 2 lts	Tuerc	Frasco	4,49
Água sanitária 5 lts	Tuerc	Frasco	10,99
Alcool liquido 70% 1 lt	Cleps 10%	Frasco	7,49
Alecrim	Norman 15G	Pct	1,59
Algodão Bola	Apelo 50G	Cx	4,29
Alvejante sem cloro liquido	Vanish	frasco	13,69
Amaciante de roupas 2 lt	Tuerc	Frasco	5,49
Amido de milho 500 gr	Amapil 400G	Pct	3,99
Arroz 5 kg	Trinival	Pct	19,99
Aveia em flocos 200 gr	Viki 15G	Pct	4,29
Azeitona agranel	KG a granel	Kg	29,89
Azeitona Fatiada	KG granel	Kg	32,59
Azeitonas s/caroço	KG "	Kg	34,99
Açúcar cristal	Ampla Isabel	Kg	19,49

56.927.023/0001-09

SUPERMERCADO MUTIRÃO DE GUAIRÁ LTDA

AV. 23 Nº 1782

BAIRRO: VILA NOSSA SENHORA APARECIDA

CEP: 14790-000

GUAIRÁ-SP

End.: Rua Alexandre Muraishi nº 0250 - Centro - Guairá-Sp. CEP: 14.790-000

Telefones: Fixo: 17-3331-2760 - Celular e WhatsApp: 17-99975-2760

CNPJ: 48.448.526/0001-65 - e-mail: secretaria@apaeguairá.org.br - Site: www.apaeguairá.com.br

Marina Tunga



ASSOCIAÇÃO DE PAIS E AMIGOS DOS EXCEPCIONAIS DE GUAIRA

Fundada em 06 de dezembro de 1976

Autorização para funcionamento: Portaria DRE 30/06 - Publicado DOE 03/07/82

Filiada à Federação Nacional das APAEs sob nº 322

Registros: Conselho Nacional do Serviço Social MEC - nº 243708

Conselho Municipal de Assistência Social - nº 005

Declarada: Entidade de Fins Filantrópicos - 20/06/95

Utilidade Pública Federal Lei n. 91108-Utilidade Pública Estadual Lei nº 2426-Utilidade Pública Municipal Lei nº 1100

Açúcar cristal 5 kg	MARA GABRILLE	Pct	
Açúcar refinado	PROCESSO Nº 163/2024	Kg	4,44
Bacon	CONFERE COM O ORIGINAL	Kg	26,44
Balde p/limpeza 12 lts		Un	-
Batata palha 500 gr	Vinagre	Pct	21,29
Bicarbonato de sódio	Polvilho	Pct	1,99
Bolacha água e sal 400 gr	Amendoim 400G	Pct	5,14
Bolacha água e sal integral	Mamão 50G	Pct	8,44
Bolacha de maisena 400 gr	Mamão 350G	Pct	5,19
Bolacha recheada 140 gr	Biscoito 400G	Pct	1,99
Bombom sonho de valsa 1 kg	Molho	Pct	10,44
Brilho Alumínio	Talco	Frasco	2,99
Café 500 gr	Requeijão	Pct	29,99
Bombom 250gr sotidos	Waffle	Cx	13,99
Camomila 10 gr	Mamão 10G	Pct	2,19
Canela em Pau 20 gr	Mamão 20G	Pct	3,09
Canela em pó 30 gr	Mamão 40G	Pct	3,09
Carne acém		Kg	34,99
Carne músculo		Kg	34,99
Carne patinho		Kg	41,99
Carne alcatra		Kg	45,99
Cera Incolor 750 ml	Requeijão	Frasco	4,45
Chocolate ao leite fraccionado		Kg	-
Chocolate granulado	K. Doces 100G	Kg	4,99
Chocolate em pó 50% (Cacau) 200 gr	Mamão 32%	Pct	9,95
Chá mate leão 250 gr	Mamão	Cx	5,99
Coco ralado 100 gr	Indicador	Pct	3,59
Condicionador 500 ml	Bolacha	Frasco	5,49
Coxa e sobrecoxa de frango		Kg	9,99
Cravo 10 gr	K. Doces 15G	Pct	5,19
Creme de leite 200 gr (não pode ser mistura)	Mamão	Pct	3,49
Creme dental adulto 90 gr	Leite D. Branco	Un	4,29

11-927.023/0001-03

COMERCIO MISTO DE GUAIRA LTDA

AV. 21 Nº 1752

BAIRRO: VILA NOSSA SENHORA APARECIDA

CEP: 14790-000

GUAIRA-SP

End.: Rua Alexandre Muraishi nº 0250 - Centro - Guairá-SP. CEP: 14.790-000

Telefones: Fixo: 17-3331-2760 - Celular e WhatsApp: 17-99975-2760

CNPJ: 48.448.526/0001-65 - e-mail: secretaria@apaguaira.org.br - Site: www.apaguaira.com.br

Mara Tuzza



ASSOCIAÇÃO DE PAIS E AMIGOS DOS EXCEPCIONAIS DE GUAIRÁ

Fundada em 06 de dezembro de 1976

Autorização para funcionamento: Portaria DRE 30/06 - Publicado DOE 03/07/82

Filiada à Federação Nacional das APAEs sob nº 322

Registros: Conselho Nacional do Serviço Social MEC - nº 243708

Conselho Municipal de Assistência Social - nº 005

Declarada: Entidade de Fins Filantrópicos - 20/06/95

Utilidade Pública Federal Lei n. 91108-Utilidade Pública Estadual Lei nº 2426-Utilidade Pública Municipal Lei nº 1100

Creme dental infantil c/fluor	London	Un	4,19
Creme dental infantil s/fluor	London	Un	4,39
Desengripante	-	Frasco	18,79
Desentupidor de vaso	Santa Maria	Un	28,19
Desinfetante de 5 lts	Tuer	Galão	10,49
Desinfetante de 2 lts	Tuer	Frasco	5,49
Desodorante feminino Aerosol	Monange	Frasco	8,99
Desodorante masculino Aerosol	Adidas	Frasco	11,29
Desodorante Feminino Spray	Rite Paris	Frasco	2,99
Desodorante Masculino Spray	London	Frasco	6,00
Desodorizador	Glade	Frasco	13,99
Detergente	Micromar	Un	2,21
Detergente 5 lts	Vp	Galão	25,99
Erva doce 20 gr	Marmar 30g	Pct	2,19
Ervilha 200 gr	Fujini	Pct	2,99
Escova para lavar roupa	H.B. Marinha	Un	1,99
Escova para vaso sanitário	London	Un	9,99
Esponja de Aço	Bombal	Pct	2,40
Esponja dupla face	London 4	Pct	3,00
Espuma para lavagem grande	Tobias	Un	12,99
Espuma para lavagem pequena	-	Un	-
Essência para alimentos	Marmar 35ml	Un	2,99
Extrato de tomate 340 gr	Lajamar Jata	Lt	4,65
Extrato de tomate 850 gr	Alfante	Lt	18,99
Farinha de mandioca 500 gr	Amafil	Pct	6,49
Farinha de milho 500 gr	Pulparia	Pct	6,49
Farinha de trigo	Taina	Pct	3,49
Farinha Lactea 210 gr	Nutle	Pct	8,29
Feijão cariquinho	Riquinho	Kg	4,69
Feijão preto	Piano	Kg	4,50
Fermento em pó 250 gr	Royal	Un	9,99
Fermento em pó fermix 10 gr	D. Santa	Pct	1,19

11-927.023/0001-00

COMERCIAL NUTRIÇÃO DE GUAIRÁ LTDA

Av. 23 nº 1752

End.: VILA NOSSA SENHORA APARECIDA

CEP: 14.790-000

GUAIRÁ-SP

End.: Rua Alexandre Muraishi nº 0250 - Centro - Guairá-Sp. CEP: 14.790-000

Telefones: Fixo: 17-3331-2760 - Celular e WhatsApp: 17-99975-2760

CNPJ: 48.448.526/0001-65 - e-mail: secretaria@apaguaira.org.br - Site: www.apaguaira.com.br

Mania Tuzen



ASSOCIAÇÃO DE PAIS E AMIGOS DOS EXCEPCIONAIS DE GUAÍRA

Fundada em 06 de dezembro de 1976

Autorização para funcionamento: Portaria DRE 30/06 - Publicado DOE 03/07/82

Filiada à Federação Nacional das APAEs sob nº 322

Registros: Conselho Nacional do Serviço Social MEC - nº 243708

Conselho Municipal de Assistência Social - nº 005

Declarada: Entidade de Fins Filantrópicos - 20/06/95

Utilidade Pública Federal Lei n. 91108-Utilidade Pública Estadual Lei nº 2426-Utilidade Pública Municipal Lei nº 1100

Filtro de papel 103	<i>Tronco</i>	Pct	4,99
Filé de Frango	MARA GABRILLE	Kg	19,99
Filme plástico	PROCESSO Nº 163/2024	Rolo	6,49
Fio dental	CONFERE COM O ORIGINAL	Un	5,99
Fosforo	<i>Guaraná</i>	Pct	3,99
Fubá 500 gr	<i>Pinha</i>	Pct	1,99
Gel para cabelo (250 á 300 gr)	<i>Real</i>	Frasco	6,49
Gelatina	<i>Denone</i>	Cx	1,39
Gelatina sem sabor	<i>Mamãe</i>	Cx	1,50
Goiabada 500 gr	<i>Produção</i>	Un	6,99
Granuletti colorido		Pct	-
Guaraná 2 lts	<i>Paty Sabores</i>	Un	4,99
Guardanapo 30x30	<i>Whitnapus</i>	Pct	3,55
Iogurte 1 lt	<i>Denone 1,250 G</i>	Lt	14,99
Iogurte natural 170 gr	<i>Don Don</i>	Un	1,59
Ketchup	<i>Mamãe 400 G</i>	frasco	5,39
Leite		Lt	5,99
Leite condensado 395 gr (não pode ser mistura)	<i>Picacunguba</i>	Cx	6,89
Leite de coco	<i>Minino</i>	Frasco	3,99
Leite em pó 400 gr	<i>Minho</i>	Lata	19,99
Lentilha	<i>Mamãe 200 G</i>	Kg	11,49
Lenço umedecido c/100	<i>Mim Bebe</i>	Pct	11,99
Limpa vidro	<i>Vau</i>	Frasco	8,99
Linguiça calabresa	<i>Real</i>	Kg	20,99
Lombo de porco		Kg	22,99
Macarrão espaguete	<i>Dallas</i>	Pct	2,99
Macarrão padre nosso	<i>Dallas</i>	Pct	2,99
Maionese 500 gr	<i>Aiisco</i>	Pt	6,49
Manteiga tablete 200 gr	<i>Avacava</i>	Un	15,99
Margarina c/sal 500 gr	<i>Delecia</i>	Pt	5,89
Mel	<i>Santa Fé Grifa</i>	Un	16,99
Milho de canjica branca	<i>Mamãe</i>	Pct	3,39

16.927.023/0001-03

TERMINADO MUNICÍPIO DE GUAÍRA LTDA
AV. 23 DE 1962

END.: VILA NOSSA SENHORA APARECIDA

CEP: 14790-000

GUAÍRA-SP

End.: Rua Alexandre Muraishi nº 0250 - Centro - Guaíra-Sp. CEP: 14.790-000

Telefones: Fixo: 17-3331-2760 - Celular e WhatsApp: 17-99975-2760

CNPJ: 48.448.526/0001-65 - e-mail: secretaria@apaeguaira.org.br - Site: www.apaeguaira.com.br

Mania Tunga



ASSOCIAÇÃO DE PAIS E AMIGOS DOS EXCEPCIONAIS DE GUAIRÁ

Fundada em 06 de dezembro de 1976

Autorização para funcionamento: Portaria DRE 30/06 - Publicado DOE 03/07/82

Filiada à Federação Nacional das APAEs sob nº 322

Registros: Conselho Nacional do Serviço Social MEC - nº 243708

Conselho Municipal de Assistência Social - nº 005

Declarada: Entidade de Fins Filantrópicos - 20/06/95

Utilidade Pública Federal Lei n. 91108-Utilidade Pública Estadual Lei nº 2426-Utilidade Pública Municipal Lei nº 1100

Milho de pipoca	MARA GABRILLE	Pct	4,19
Milho verde em lata	PROCESSO Nº 163/2024	Un	2,99
Molho de soja	CONFERE COM O ORIGINAL	Un	-
Molho de tomate 340 gr	Pudim de leite	Sachê	1,49
Molho shoyu 250 gr	Amarelo de leite	Frasco	3,59
Mostarda	Pudim de leite	Frasco	3,69
Multiuso de limpeza geral	Un	Frasco	4,95
Mussarela fatiada	KG	Kg	41,29
Noz moscada	K Deleite 10G	Pct	3,49
Óleo amêndoas/banana e outros 100 ml	-	Frasco	-
Óleo de soja	-	Lt	1,99
Oregano	Amarelo 10G	Pct	1,39
Ovos c/30 un	-	Cartela	22,99
Palha de aço nº 2	Aço Pomi-	Un	1,19
Palito de dente c/ 100 un	Gina	Cx	0,99
Pano de limpeza descartável	Condor	Pct	5,85
Papel alumínio 7,5 mts	Luminar	Rolo	6,99
Papel higiênico folha simples	Sublime c/12	Un	11,29
Papel higiênico folha dupla	Stylus c/12	Un	11,99
Papel manteiga 7,5 mt	Wyler	Un	5,99
Papel toalha c/2 un	Vusi	Pct	3,99
Pernil suíno s/ osso pedaço	-	Kg	20,99
Pernil suíno s/ osso peça inteira	-	Kg	26,99
Pilha AA 2	Duracell	Pct	16,99
Pilha AAA 2	Rayovac Alcalina	Pct	8,99
Polvilho azedo	Amarel 1KG	Pct	9,99
Prendedor de roupas de madeira	HB Tequeno	Pct	2,65
Prendedor de roupas plástico colorido	-	Pct	-
Prestobarba c/ 3 lâminas	Quilite	Un	5,00
Presunto fatiado	Real	Kg	24,99
Pá de lixo plástico c/cabo	HB Galvinoxida	Un	6,40
Pão de forma	Deleite Casimira	Pct	6,85

15.927.023/0001-00
MERCADO LUIZ DE GUAIRÁ LTDA
AV. 23 DE JULHO
C/PO: VILA NOSSA SENHORA APARECIDA
CEP: 14.790-000
GUAIRÁ-SP

End.: Rua Alexandre Muraishi nº 0250 - Centro - Guairá-Sp. CEP: 14.790-000

Telefones: Fixo: 17-3331-2760 - Celular e WhatsApp: 17-99975-2760

CNPJ: 48.448.526/0001-65 - e-mail: secretaria@apaeguairá.org.br - Site: www.apaeguairá.com.br



ASSOCIAÇÃO DE PAIS E AMIGOS DOS EXCEPCIONAIS DE GUAIRÁ

Fundada em 06 de dezembro de 1976

Autorização para funcionamento: Portaria DRE 30/06 - Publicado DOE 03/07/82

Filiada à Federação Nacional das APAEs sob nº 322

Registros: Conselho Nacional do Serviço Social MEC - nº 243708

Conselho Municipal de Assistência Social - nº 005

Declarada: Entidade de Fins Filantrópicos - 20/06/95

Utilidade Pública Federal Lei n. 91108-Utilidade Pública Estadual Lei nº 2426-Utilidade Pública Municipal Lei nº 1100

Pão hot dog	und 0818	KG	c/17und	Pct	13,90
Pão de queijo		KG		KG	27,90
Pão francês mini		KG		KG	15,90
Pão francês		KG		KG	15,90
Queijo ralado		KG		Pct	4,09
Querosene 1 lt			napolitano	Frasco	24,19
Querosene 500 ml			Bufo	Frasco	11,99
Requeijão cremoso bisnaga 400 gr			Bufo	Un	-
Requeijão cremoso 200 gr			-	Pt	4,99
Rodo plástico 40 cm			Imagem	Un	9,99
Rodo plástico 60 cm			HB	Un	23,40
Ralinho de pia (peneira)			Paulista	Un	-
Rolo de abrir massa plástico			-	RI	-
Sabonete barra			-	Un	1,99
Sabonete líquido 2 lt			Albany	Galão	-
Sabão em pedaço (pct 5 un)			-	Pct	7,89
Sabão em pedaço de coco			Tuex	Un	2,29
Sabão em pó			Tuex	Cx	9,99
Saco alvejado (peça)			Tiran	Un	10,25
Saco de lixo 100 lt			De mark	Pct	4,59
Saco de lixo 60 lts			Peque. limpo	Pct	4,59
Saco de lixo 40 lts			Peque. limpo	Pct	4,59
Sal refinado			Peque. limpo	Pct	1,69
Salsicha			União	KG	8,90
Sapólio cremoso			Estrela	Un	6,99
Sardinha em óleo 125 gr			Bombil 50 grs	Lata	5,99
Sardinha em óleo 250 gr			Games da Costa	Lata	10,99
Shampoo 500 ml			" " "	Frasco	5,09
Suco de caixinha 1 lt			Botharica	Lt	6,49
Suco em pó			Maguary	Pct	1,19
(laranja, maracujá, limão, abacaxi, uva, morango)			Tang	Pct	1,09
Suco em pó diet			Mid	Frasco	4,09
Suco polpa caju			Maguary		

027.023/0001-07

SUPERMERCADO RUTIRO DE GUAIRÁ LTDA

BAIRRO VILA NOVA SENHORA APARECIDA

CEP: 14790-000

GUAIRÁ-SP

Maria Tereza

End.: Rua Alexandre Muraishi nº 0250 - Centro - Guairá-SP. CEP: 14.790-000

Telefones: Fixo: 17-3331-2760 - Celular e WhatsApp: 17-99975-2760

CNPJ: 48.448.526/0001-65 - e-mail: secretaria@apaguaira.org.br - Site: www.apaguaira.com.br



APAE

Guairá - SP

Utilidade Pública Federal Lei n. 91108-Utilidade Pública Estadual Lei n° 2426-Utilidade Pública Municipal Lei n° 1100

Fundada em 06 de dezembro de 1976
Autorização para funcionamento: Portaria DRE 30/06 - Publicado DOE 03/07/82
Filiada à Federação Nacional das APAEs sob n° 322
Registros: Conselho Nacional do Serviço Social MEC - n° 243708
Conselho Municipal de Assistência Social - n° 005
Declarada: Entidade de Fins Filantrópicos - 20/06/95

Suco polpa maracujá	Margary	Frasco	2,99
Suco polpa uva		Frasco	6,49
Tablete de caldo c/6 un		Cx	2,15
Trigo para quibe	Maggi 50G	Pct	5,99
Vassoura de palha (bruxa)	Dingel 500G	Un	-
Vassoura Plumada		Un	-
Veneno	HB Plumada Plus	Frasco	11,29
Vinagre	ABP	Frasco	19,99
	Fertiliza	Frasco	1,99

MARA GABRILLE
PROCESSO N° 163/2024

CONFERE COM O ORIGINAL

156.927.023/0001-001
SUPERMERCADO NUTIRAO DE GUAIRA LTDA
AV. 23 N° 1782
BARRIO: VILA NOSSA SENHORA APARECIDA
CEP: 14790-000
GUAIRÁ-SP

Mauro Pinza



FUNDADOS DOS EXCEPCIONAIS DE GUAIRÁ
Fundada em 06 de dezembro de 1976
Autorização para funcionamento: Portaria DRE 30/06 - Publicado DOE 03/07/82
Filiada à Federação Nacional das APAEs sob nº 322
Registros: Conselho Nacional do Serviço Social MEC - nº 243708
Conselho Municipal de Assistência Social - nº 005
Declarada: Entidade de Fins Filantrópicos - 20/06/95
Utilidade Pública Federal Lei n. 91108-Utilidade Pública Estadual Lei nº 2426-Utilidade Pública Municipal Lei nº 1100

Relatório de Cotação

Empresa/Fornecedor: Tarsio Junior e Cia Ltda-me

CNPJ: 04.201.407/0001-38

Data: 02/06/2025 REFERENTE MÊS DE JUNHO

**MARA GABRILLE
PROCESSO Nº 163/2024**

CONFERE COM O ORIGINAL

Produtos	Marca	Unidade	Valor
Absorvente com abas diurno		Pct	9500
Absorvente com abas noturno		Pct	9500
Acetona 100 ml		Un	579
Achocolatado em pó 400 gr		Pct	670
Achocolatado liquido 200 ml		Pct	2700
Água sanitária 2 lts		Frasco	4900
Água sanitária 5 lts		Frasco	1290
Alcool liquido 70% 1 lt		Pct	100
Alecrim		Cx	700
Algodão Bola		frasco	9500
Alvejante sem cloro liquido		Frasco	890
Amaciante de roupas 2 lt		Pct	850
Amido de milho 500 gr		Pct	2490
Arroz 5 kg		Pct	990
Aveia em flocos 200 gr		Kg	1990
Azeitona agranel		Kg	
Azeitona Fatiada		Kg	
Azeitonas s/caroço		Kg	
Açúcar cristal		Kg	



Guairá - SP

Utilidade Pública Federal Lei n. 91108-Utilidade Pública Estadual Lei n° 2426-Utilidade Pública Municipal Lei n° 1100

MARA GABRILLE
PROCESSO N° 163/2024

CONFERE COM O ORIGINAL

Açúcar cristal 5 kg	Pct	26,99
Açúcar refinado	Kg	740
Bacon	Kg	4900
Balde p/limpeza 12 lts	Un	1700
Batata palha 500 gr	Pct	1700
Bicarbonato de sódio	Pct	279
Bolacha agua e sal 400 gr	Pct	768
Bolacha agua e sal integral	Pct	
Bolacha de maisena 400 gr	Pct	
Bolacha recheada 140 gr	Pct	768
Bombom sonho de valsa 1 kg	Pct	208
Brilho Alumínio	Pct	7600
Café 500 gr	Frasco	4100
Bombom 250gr sotidos	Pct	3400
Camomila 10 gr	Cx	1830
Canela em Pau 20 gr	Pct	700
Canela em pó 30 gr	Pct	800
Carne acém	Pct	8800
Carne músculo	Kg	3376
Carne patinho	Kg	3376
Carne alcatra	Kg	4100
Cera Incolor 750 ml	Kg	4300
Chocolate ao leite fraccionado	Frasco	680
Chocolate granulado	Kg	
Chocolate em pó 50% (Cacau) 200 gr	Kg	
Chá mate leão 250 gr	Pct	
Coco ralado 100 gr	Cx	8.90
Condicionador 500 ml	Pct	500
Coxa e sobrecoxa de frango	Frasco	1650
Cravo 10 gr	Kg	1045
Crema de leite 200 gr (não pode ser mistura)	Pct	4.75
Crema dental 90 gr	Pct	4.40
	Un	298

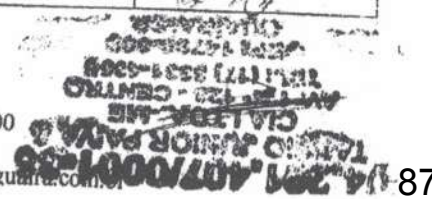



ASSOCIAÇÃO DE PAIS E AMIGOS DOS EXCEPCIONAIS DE GUAIRÁ

Fundada em 06 de dezembro de 1976

Autorização para funcionamento: Portaria DRE 30/06 - Publicado DOE 03/07/82

Filiada à Federação Nacional das APAEs sob nº 322

Registros: Conselho Nacional do Serviço Social MEC - nº 243708

Conselho Municipal de Assistência Social - nº 005

Declarada: Entidade de Fins Filantrópicos - 20/06/95

Utilidade Pública Federal Lei n. 91108-Utilidade Pública Estadual Lei nº 2426-Utilidade Pública Municipal Lei nº 1100

Creme dental infantil c/fluor		Un	11,80
Creme dental infantil s/fluor		Un	11,80
Desengripante	MARA GABRILLE	Frasco	18,90
Desentupidor de vaso	PROCESSO Nº 163/2024	Un	10,90
Desinfetante de 5 lts	CONFERE COM O ORIGINAL	Galão	
Desinfetante de 2 lts		Frasco	6,90
Desodorante feminino Aerosol		Frasco	13,90
Desodorante masculino Aerosol		Frasco	13,90
Desodorante Feminino Spray		Frasco	14,90
Desodorante Masculino Spray		Frasco	14,90
Desodorizador		Frasco	13,00
Detergente		Un	3,25
Detergente 5 lts		Galão	
Erva doce 20 gr		Pct	2,00
Ervilha 200 gr		Pct	4,40
Escova para lavar roupa		Un	6,00
Escova para vaso sanitário		Un	10,00
Esponja de Aço		Pct	3,00
Esponja dupla face		Pct	11,75
Espuma para lavação grande		Un	24,00
Espuma para lavação pequena		Un	13,90
Essência para alimentos		Un	
Extrato de tomate 340 gr		Lt	9,90
Extrato de tomate 850 gr		Lt	
Farinha de mandioca 500 gr		Pct	8,90
Farinha de milho 500 gr		Pct	8,90
Farinha de trigo	ATA	Pct	6,00
Farinha Lactea 210 gr		Pct	
Feijão carioquinha		Kg	6,90
Feijão preto		Kg	4,90
Fermento em pó 250 gr		Un	12,90
Fermento em pó fermix 10 gr		Pct	1,20

End.: Rua Alexandre Muraishi nº 0250 - Centro - Guairá-Sp. CEP: 14.790-000

Telefones: Fixo: 17-3331-2760 - Celular e WhatsApp: 17-99975-2760

CNPJ: 48.448.526/0001-65 - e-mail: secretaria@apacguaira.org.br - Site: www.apaeguaira.com.br



ASSOCIAÇÃO DE PAIS E AMIGOS DOS EXCEPCIONAIS DE GUAIRA

Fundada em 06 de dezembro de 1976

Autorização para funcionamento: Portaria DRE 30/06 - Publicado DOE 03/07/82

Filiada à Federação Nacional das APAEs sob nº 322

Registros: Conselho Nacional do Serviço Social MEC - nº 243708

Conselho Municipal de Assistência Social - nº 005

Declarada: Entidade de Fins Filantrópicos - 20/06/95

Utilidade Pública Federal Lei n. 91108-Utilidade Pública Estadual Lei nº 2426-Utilidade Pública Municipal Lei nº 1100

Filtro de papel 103	MARA GABRILLE	Pct	5,00
Filé de Frango	PROCESSO Nº 163/2024	Kg	22,89
Filme plástico	CONFERE COM O ORIGINAL	Rolo	7,00
Fio dental		Un	9,00
Fosforo		Pct	5,90
Fubá 500 gr		Pct	4,75
Gel para cabelo (250 á 300 gr)		Frasco	8,90
Gelatina		Cx	1,80
Gelatina sem sabor		Cx	6,00
Goiabada 500 gr		Un	8,90
Granuletti colorido		Pct	
Guaraná 2 lts	707g	Un	5,00
Guardanapo 30x30		Pct	3,00
Iogurte 1 lt		Lt	11,00
Iogurte natural 170 gr		Un	4,50
Ketchup		frasco	9,00
Leite		Lt	6,90
Leite condensado 395 gr (não pode ser mistura)		Cx	8,90
Leite de coco		Frasco	
Leite em pó 400 gr		Lata	20,99
Lentilha		Kg	
Lenço umedecido c/100		Pct	
Limpa vidro		Frasco	
Linguiça calabresa		Kg	35,00
Lombo de porco		Kg	24,00
Macarrão espaguete		Pct	3,98
Macarrão padre nosso		Pct	3,98
Maionese 500 gr		Pt	7,98
Manteiga tablete 200 gr		Un	
Margarina c/sal 500 gr		Pt	8,90
Mel		Un	24,00
Milho de canjica branca		Pct	8,00

End.: Rua Alexandre Muraishi nº 0250 - Centro - Guaiara-Sp. CEP: 14.790-000

Telefones: Fixo: 17-3331-2760 - Celular e WhatsApp: 17-99975-2760

CNPJ: 48.448.526/0001-65 - e-mail: secretaria@apaguaiara.org.br - Site: www.apaguaiara.org.br

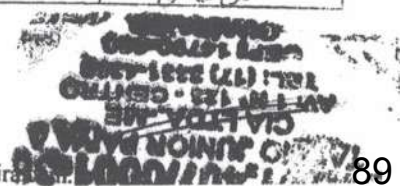



ASSOCIAÇÃO DE PAIS E AMIGOS DOS EXCEPCIONAIS DE GUAIRA

Fundada em 06 de dezembro de 1976

Autorização para funcionamento: Portaria DRE 30/06 - Publicado DOE 03/07/82

Filiada à Federação Nacional das APAEs sob nº 322

Registros: Conselho Nacional do Serviço Social MEC - nº 243708

Conselho Municipal de Assistência Social - nº 005

Declarada: Entidade de Fins Filantrópicos - 20/06/95

Utilidade Pública Federal Lei n. 91108-Utilidade Pública Estadual Lei nº 2426-Utilidade Pública Municipal Lei nº 1100

Milho de pipoca	MARA GABRILLE	Pct	675
Milho verde em lata	PROCESSO Nº 163/2024	Un	475
Molho de soja	CONFERE COM O ORIGINAL	Un	
Molho de tomate 340 gr		Sachê	2100
Molho Shoyu 250 ml		frasco	
Mostarda		Frasco	475
Multiuso de limpeza geral		Frasco	490
Mussarela fatiada		Kg	4990
Noz moscada		Pct	
Oleo amêndoas/banana e outros 100 ml		Frasco	
Oleo de soja		Lt	798
Oregano		Pct	300
Ovos c/30 un		Cartela	2800
Palha de aço nº 2		Un	325
Palito de dente c/ 100 un		Cx	200
Pano de limpeza descartável		Pct	790
Papel alumínio 7,5 mts		Rolo	1030
Papel higiênico folha simples		Un	470
Papel higiênico folha dupla	c/12 29.70	Un	990
Papel manteiga 7,5 mt	(1400)	Un	490
Papel toalha c/2 un		Pct	700
Pernil suíno s/ osso pedaço		Kg	1990
Pernil suíno s/ osso peça inteira		Kg	1990
Pilha AA 2		Pct	1090
Pilha AAA 2		Pct	1090
Polvilho azedo		Pct	1800
Prendedor de roupas de madeira		Pct	300
Prendedor de roupas plástico colorido		Pct	
Prestobarba c/ 3 lâminas		Un	690
Presunto fatiado		Kg	2490
Saco de lixo plástico c/cabo		Un	
Sabão de forma		Pct	800



ASSOCIAÇÃO DE PAIS E AMIGOS DOS EXCEPCIONAIS DE GUAÍRA

Fundada em 06 de dezembro de 1976

Autorização para funcionamento: Portaria DRE 30/06 - Publicado DOE 03/07/82

Filiada à Federação Nacional das APAEs sob nº 322

Registros: Conselho Nacional do Serviço Social MEC - nº 243708

Conselho Municipal de Assistência Social - nº 005

Declarada: Entidade de Fins Filantrópicos - 20/06/95

Utilidade Pública Federal Lei n. 91108-Utilidade Pública Estadual Lei nº 2426-Utilidade Pública Municipal Lei nº 1100

Pão hot dog	unid - 0,912	Pct	18 c/17	1550
Pão de queijo		Kg		
Pão francês mini	MARA GABRILLE PROCESSO Nº 163/2024	Kg		
Pão francês	CONFERE COM O ORIGINAL	Kg		1580
Queijo ralado		Pct		580
Querosene 1 lt		Frasco		2790
Querosene 500 ml		Frasco		1700
Requeijão cremoso bisnaga 400 gr		Un		
Requeijão cremoso 200 gr		Pt		990
Rodo plástico 40 cm		Un		1490
Rodo plástico 60 cm		Un		1890
Ralinho de pia (peneira)		Un		990
Rolo de abrir massas de plástico		Rl		
Sabonete barra		Un		230
Sabonete líquido 2 lt		Galão		
Sabão em pedaço (pct 5 un)		Pct		1390
Sabão em pedaço de coco	yle	Un		300
Sabão em pó		Cx		790
Saco alvejado (peça)		Un		1090
Saco de lixo 100 lt		Pct		690
Saco de lixo 60 lts		Pct		690
Saco de lixo 40 lts		Pct		690
Sal refinado		Pct		280
Salsicha		Kg		990
Sapólio cremoso		Un		1400
Sardinha em óleo 125 gr		Lata		698
Sardinha em óleo 250 gr		Lata		1398
Shampoo 500 ml		Frasco		1890
Suco de caixinha 1 lt		Lt		
Suco em pó (laranja, maracujá, limão, abacaxi, uva, morango)	Tm 6	Pct		140
Suco em pó diet		Pct		
Suco polpa cajú		Frasco		6000

End.: Rua Alexandre Muraishi nº 0250 - Centro - Guaíra-Sp. CEP: 14.790-000

Telefones: Fixo: 17-3331-2760 - Celular e WhatsApp: 17-99975-2760

CNPJ: 48.448.526/0001-65 - e-mail: secretaria@apacguaira.org.br - Site: www.apacguaira.com.br



Fundada em 06 de dezembro de 1976
 Autorização para funcionamento: Portaria DRE 30/06 - Publicado DOE 03/07/82
 Filiada à Federação Nacional das APAEs sob nº 322
 Registros: Conselho Nacional do Serviço Social MEC - nº 243708
 Conselho Municipal de Assistência Social - nº 005
 Declarada: Entidade de Fins Filantrópicos - 20/06/95
 Lei n. 91108 - Utilidade Pública Estadual Lei nº 2426 - Utilidade Pública Municipal Lei nº 2426

Guirra - SP Utilidade Pública Federal Lei n. 91108-Utilidade Pública Estadual Lei nº 2426-Utilidade Pública Municipal Lei nº 1100			
Suco polpa maracujá		Frasco	9.99
Suco polpa uva		Frasco	6.50
Tablete de caldo c/6 un		Cx	350
Trigo para quibe		Pct	100
Vassoura de palha (bruxa)		Un	3000
Vassoura Plumada		Un	19.00
Veneno		Frasco	2100
Vinagre		Frasco	300

MARA GABRILLE
PROCESSO N° 163/2024

CONFERE COM O ORIGINAL

04-201-4070001-28

Consultas - Extrato de conta corrente

SISBB - SISTEMA DE INFORMACOES BANCO DO BRASIL
15/07/2025 - AUTOATENDIMENTO - 14.24.01
8670308670 0001

Comprovante Pix

MARA GABRILLE
PROCESSO N° 163/2024

CONFERE COM O ORIGINAL

CLIENTE: ASSOCIACAO E GUAIRA

AGENCIA: 8670-3 CONTA: 1.588-1

=====

SOBRE A TRANSACAO

ID: E0000000020250625190436724527253
CNPJ DO PAGADOR: 48.448.526/0001-65
VALOR: R\$808,00
TARIFA: R\$7,99
DATA: 25/06/2025 - 16:05:00

PAGO PARA: Token
CNPJ: 66.858.366/0001-04
CHAVE PIX: 66858366000104
INSTITUICAO: 79052122 COOP SICREDI ALIANÇA
AGENCIA: 0715 - CONTA: 0000000000000470058
TIPO DE CONTA: Conta Corrente

Esta transação pode ser tarifada em até 0,99%,
com valor máximo de R\$10,00. O valor definitivo
poderá ser consultado no BBDPJ.

Notificacao enviada em: 25/06/2025 - 16:05:01

=====

DOCUMENTO: 062501
AUTENTICACAO SISBB: 4.C21.D39.4C5.242.288

=====

Central de Atendimento BB
4004 0001
Consultas, informacoes e servicos transacionais.

SAC BB
0800 729 0722
Informacoes, reclamacoes, cancelamento de produ-
tos e servicos.

Ouvidoria
0800 729 5678
Reclamacoes nao solucionadas nos canais
habituais agencia, SAC e Demais canais de
atendimento.

Atendimento a deficientes auditivos ou fala
0800 729 0088
Informacoes, reclamacoes, cancelamento de cartao
e outros produtos e servicos de Ouvidoria.



RUA 8, 949 A - CENTRO - CEP:14790-000 -
GUAIRA - SP
TEL: (17)3330-2321
microtok@hotmail.com

token

DOCUMENTO AUXILIAR DA
NOTA FISCAL ELETRÔNICA

0 - ENTRADA
1 - SAÍDA

1

Nº 000.006.048 fl. 1 / 1
SÉRIE 001



CHAVE DE ACESSO

3525 0666 8583 6600 0104 5500 1000 0060 4813 3248 0128

Consulta de autenticidade no portal nacional da NF-e
www.nfe.fazenda.gov.br/portal
ou no site da Sefaz Autorizadora

PROTOCOLO DE AUTORIZAÇÃO DE USO

135251716987947 24/06/2025 16:34:13

CNPJ / CPF

66.858.366/0001-04

NATUREZA DE OPERAÇÃO

VENDA DENTRO ESTADO

INSCRIÇÃO ESTADUAL

322017051113

INSCRIÇÃO ESTADUAL DO SUBST. TRIB.

DESTINATÁRIO / REMETENTE

NOME / RAZÃO SOCIAL

ASSOCIACAO DE PAIS E AMIGOS DE EXCEPCION APAE

CNPJ / CPF

48.448.526/0001-65

DATA DA EMISSÃO

24/06/2025

ENDEREÇO

ANEL VIARIO JULIO ROBINI PROLONGA RUA 26, .

BAIRRO / DISTRITO

CENTRO

CEP

14790-000

DATA SAÍDA / ENTRADA

24/06/2025

MUNICÍPIO

GUAIRA

FONE / FAX

3331-2760

UF

SP

INSCRIÇÃO ESTADUAL

HORA DA SAÍDA

16:28:00

CÁLCULO DO IMPOSTO

BASE DE CÁLCULO DO ICMS	VALOR DO ICMS	BASE CALC. ICMS SUBST.	VALOR DO ICMS SUBST.	VALOR APROX. DOS TRIBUTOS	VALOR TOTAL DOS PRODUTOS
0,00	0,00	0,00	0,00	246,18	808,00
VALOR DO FRETE	VALOR DO SEGURO	DESCONTO	OUTRAS DESP. ACESS.	VALOR DO IPI	VALOR TOTAL DA NOTA
0,00	0,00	0,00	0,00	0,00	808,00

TRANSPORTADOR / VOLUMES TRANSPORTADOS

RAZÃO SOCIAL

FRETE POR CONTA

0 - REMETENTE

CÓDIGO ANTT

PLACA DO VEÍCULO

UF

CNPJ / CPF

ENDEREÇO

MUNICÍPIO

UF

INSCRIÇÃO ESTADUAL

QUANTIDADE

ESPÉCIE

MARCA

NUMERAÇÃO

PESO BRUTO (Kg)

PESO LÍQUIDO (Kg)

DADOS DO PRODUTO / SERVIÇOS

CÓDIGO DO PROD. / SERV.	DESCRIÇÃO DO PRODUTO / SERVIÇO	NCM / SH	CSOSN / CST	CFOP	UNID.	QUANT.	VALOR UNITÁRIO	VALOR TOTAL	DESCONTO	BASE CALC. ICMS	VALOR I.C.M.S.	VALOR I.P.I.	ALÍQUOTAS ICMS	ALÍQUOTAS IPI
5326	PAPEL CHAMEX A4	48053000	0102	5102	UN	20,00	32,00	640,00	0,00	0,00	0,00	0,00	0,00	0,00
15474	REFIL CANON GL190 PRETO	32151900	0102	5102	UN	1,00	84,00	84,00	0,00	0,00	0,00	0,00	0,00	0,00
15476	REFIL CANON GL190 AMARELO	32151900	0102	5102	UN	1,00	84,00	84,00	0,00	0,00	0,00	0,00	0,00	0,00

MARA GABRILLE
PROCESSO Nº 163/2024

CONFERE COM O ORIGINAL

DADOS ADICIONAIS

INFORMAÇÕES COMPLEMENTARES

- DOCUMENTO EMITIDO POR ME OU EPP OPTANTE DO SIMPLES NACIONAL/ II -
- NÃO GERA DIREITO A CREDITO FISCAL DE ISS E IPI Valor Aprox dos Tributos R\$: 139,14
- Federais e 107,04 Estaduais, Fonte:IBPT/empresometro.com.br M2LSP8.

RESERVADO AO FISCO

- ☒ Informática
- ☒ Eletrônicos
- ☒ Assistência técnica
- ☒ Retirada de documentos

- ☒ Sistemas
- ☒ Móveis para escritório
- ☒ Cursos profissionalizantes
- ☒ Projetos educacionais
- ☒ Lousa digital

Rua 8, 949 - Centro

(17) 3330-2321

Guaíra - SP

www.tokener.com.br



Token

A/C : APAE

ORÇAMENTO

Guaíra, 02 de JUNHO DE 2025

	Especificações Técnica	Qtd	Valor Unitário (R\$)	Valor Total (R\$)
01	PAPEL CHAMEX 10 CAIXA(PCT)	02	R\$320,00	R\$640,00
02	REFIL CANON 190 ORIGINAL	02	R\$84,00	R\$168,00

MARA GABRILLE
PROCESSO Nº 163/2024

CONFERE COM O ORIGINAL

Token Informática Ltda
CNPJ: 66.858.366/0001-04
Rua: 8 nº 949 - Sala A
Cep: 14790.000 GUAÍRA-SP

Leonardo Faria Lima
Leonardo.token@hotmail.com
(17) 981667292 ou (17) 3330-2321

TOKEN INFORMATICA EIRELLI-ME
CNPJ: 66.858.366/0001-04 | I.E: 322.017.051.113



ORÇAMENTO

Cliente:	Apae
Data:	02/06/25
Consultor de Vendas:	Nádia Motta

☎ 3851-2888

Qtde	Produto	Total Unitário	Total Geral
02	Cx Papel chamex 500f	R\$360,00	R\$720,00
02	Refil tinta 190 original	R\$88,00	R\$176,00

Atenciosamente,

sulfite pct 36,00

MARA GABRILLE
PROCESSO N° 163/2024

CONFERE COM O ORIGINAL

Nádia Luciana Motta
Nádia Luciana Motta
16 3851-2888

Ipuã, 02/06/25

A/C: apae

DESCRIÇÃO DO PRODUTO	QTDD	VLR UNIT.	VLR TOTAL
Refil p/ impressora canon 190	02	R\$85,00	R\$170,00
Papel a4 10 pct 500f chamex	02	R\$340,00	R\$680,00

Condições de Pagamento: À Vista

Prazo de Entrega: 20 dias

MARA GABRILLE
PROCESSO N° 163/2024

CONFERE COM O ORIGINAL

sulfite pct 34,00

Consultas - Extrato de conta corrente

SISBB - SISTEMA DE INFORMACOES BANCO DO BRASIL
15/07/2025 - AUTOATENDIMENTO - 14.24.07
8670308670 0001

Comprovante Pix

CLIENTE: ASSOCIACAO E GUAIRA

AGENCIA: 8670-3 CONTA: 1.588-1

=====

SOBRE A TRANSACAO

ID: E0000000020250627113534022700509

CNPJ DO PAGADOR: 48.448.526/0001-65

VALOR: R\$821,00

TARIFA: R\$8,12

DATA: 27/06/2025 - 08:35:48

PAGO PARA: Varejao Avenida

CNPJ: 912.771/0001-55

CHAVE PIX: 00912771000155

INSTITUICAO: 79052122 COOP SICREDI ALIANÇA

AGENCIA: 0715 - CONTA: 00000000000000780740

TIPO DE CONTA: Conta Corrente

Esta transação pode ser tarifada em até 0,99%,
com valor máximo de R\$10,00. O valor definitivo
poderá ser consultado no BBDPJ.

Notificacao enviada em: 27/06/2025 - 08:35:49

=====

DOCUMENTO: 062701

AUTENTICACAO SISBB: 6.DEC.807.8A9.3F8.13A

=====

Central de Atendimento BB

4004 0001

Consultas, informacoes e servicos transacionais.

SAC BB

0800 729 0722

Informacoes, reclamacoes, cancelamento de produ-
tos e servicos.

Ouvidoria

0800 729 5678

Reclamacoes nao solucionadas nos canais
habituais agencia, SAC e Demais canais de
atendimento.

Atendimento a deficientes auditivos ou fala

0800 729 0088

Informacoes, reclamacoes, cancelamento de cartao
e outros produtos e servicos de Ouvidoria.

MARA GABRILLE
PROCESSO N° 163/2024

CONFERE COM O ORIGINAL

RECEBEMOS DE MERCEARIA E VAREJÃO AVENIDA GUAIRA LTDA-ME OS PRODUTOS/SERVIÇOS CONSTANTES DA NOTA FISCAL INDICADA AO LADO

NF-e

Nº 000.003.405

DATA DE RECEBIMENTO

IDENTIFICAÇÃO E ASSINATURA DO RECEBEDOR

SÉRIE: 1

MERCEARIA E VAREJÃO AVENIDA GUAIRA LTDA-ME

AV 21, 549 - - CENTRO, Guaira, SP - CEP: 14790000

DANFE

Documento Auxiliar da Nota Fiscal Eletrônica

0 - Entrada

1 - Saída

1

Nº 000.003.405

SÉRIE: 1

Página 1 de 2

CONTROLE DO FISCO



CHAVE DE ACESSO

3525 0600 9127 7100 0155 5500 1000 0034 0516 0610 0690

Consulta de autenticidade no portal nacional da NF-e www.nfe.fazenda.gov.br/portal ou no site da Sefaz Autorizadora

PROTOCOLO DE AUTORIZAÇÃO DE USO

135251736650114 - 26/06/2025 09:51

NATUREZA DA OPERAÇÃO

VENDA

INSCRIÇÃO ESTADUAL

322019694118

INSCRIÇÃO ESTADUAL DO SUBST. TRIB.

CNPJ / CPF

00.912.771/0001-55

DESTINATÁRIO/REMETENTE

NOME/RAZÃO SOCIAL

ASSOCIAÇÃO DE PAIS E AMIGOS DOS EXCEPCIONAIS DE GUAIRA

CNPJ/CPF

48.448.526/0001-65

DATA DA EMISSÃO

26/06/2025

ENDEREÇO

ANEL VIARIO JULIO ROBINI, S/N -

BAIRRO/DISTRITO

CENTRO

CEP

14790-000

DATA DE ENTRADA/SAÍDA

MUNICÍPIO

Guaira

FONE/FAX

1733312760

UF

SP

INSCRIÇÃO ESTADUAL

HORA DE ENTRADA/SAÍDA

FATURA

CÁLCULO DO IMPOSTO

BASE DE CÁLCULO DO ICMS

0,00

VALOR DO ICMS

0,00

BASE DE CÁLCULO DO ICMS ST

0,00

VALOR DO ICMS ST

0,00

VALOR TOTAL DOS PRODUTOS

821,00

VALOR DO FRETE

0,00

VALOR DO SEGURO

0,00

DESCONTO

0,00

OUTRAS DESPESAS ACESSÓRIAS

0,00

VALOR DO IPI

0,00

VALOR TOTAL DA NOTA

821,00

TRANSPORTADOR/VOLUMES TRANSPORTADOS

RAZÃO SOCIAL

MERCEARIA E VAREJÃO AVENIDA

FRETE POR CONTA

0-Remetente (CIF)

CÓDIGO ANTT

PLACA DO VEÍCULO

UF

CNPJ/CPF

00.912.771/0001-55

ENDEREÇO

AV.21 NUMERO 549

MUNICÍPIO

Guaira

UF

SP

INSCRIÇÃO ESTADUAL

322019694118

QUANTIDADE

ESPÉCIE

MARCA

NUMERAÇÃO

PESO BRUTO

PESO LÍQUIDO

DADOS DO PRODUTO/SERVIÇO

CÓDIGO	DESCRIÇÃO DO PRODUTO/SERVIÇO	NCM/SH	CST	CFOP	UNID.	QTD.	VLR. UNIT.	VLR. TOTAL	BC ICMS	VLR. ICMS	VLR. IPI	ALÍQ. ICMS	ALÍQ. IPI
022	ABOBRINHA Total aproximado de tributos federais, estaduais e municipais: 0,00	07099300	0400	5102	KG	12,0000	4,5000	54,00					
014	ALHO Total aproximado de tributos federais, estaduais e municipais: 0,00	07032010	0400	5102	KG	7,0000	27,5000	192,50					
058	BETERRABA Total aproximado de tributos federais, estaduais e municipais: 0,00	07069000	0400	5102	KG	8,0000	3,0000	24,00					
063	BRÓCOLIS Total aproximado de tributos federais, estaduais e municipais: 0,00	07051900	0400	5102	PÇ	9,0000	6,5000	58,50					
102	CABOTIÁ Total aproximado de tributos federais, estaduais e municipais: 0,00	07099300	0400	5102	KG	8,0000	2,5000	20,00					
012	CEBOLA Total aproximado de tributos federais, estaduais e municipais: 0,00	07031011	0400	5102	KG	5,0000	3,5000	17,50					
006	CENOURA Total aproximado de tributos federais, estaduais e municipais: 0,00	07061000	0400	5102	KG	15,0000	2,5000	37,50					

CÁLCULO DO ISSQN

INSCRIÇÃO MUNICIPAL

VALOR TOTAL DOS SERVIÇOS

BASE DE CÁLCULO DO ISSQN

VALOR DO ISSQN

DADOS ADICIONAIS

INFORMAÇÕES COMPLEMENTARES

ISENTO DE ICMS CONFORME ART.36 DO ANEXO I DO RICMS.

RESERVADO AO FISCO

**MARA GABRILLE
PROCESSO Nº 163/2024**

CONFERE COM O ORIGINAL

MERCEARIA E VAREJÃO
AVENIDA GUAIRA LTDA-ME

AV 21, 549 - - CENTRO, Guaira, SP - CEP: 14790000

DANFE

Documento Auxiliar da Nota
Fiscal Eletrônica

0 - Entrada

1 - Saída

1

Nº 000.003.405

SÉRIE: 1

Página 2 de 2

CONTROLE DO FISCO



CHAVE DE ACESSO

3525 0600 9127 7100 0155 5500 1000 0034 0516 0610 0690

Consulta de autenticidade no portal nacional da
NF-e www.nfe.fazenda.gov.br/portal ou no site
da Sefaz Autorizadora

PROTOCOLO DE AUTORIZAÇÃO DE USO

135251736650114 - 26/06/2025 09:51

NATUREZA DA OPERAÇÃO

VENDA

INSCRIÇÃO ESTADUAL

322019694118

INSCRIÇÃO ESTADUAL DO SUBST. TRIB.

CNPJ / CPF

00.912.771/0001-55

DADOS DO PRODUTO/SERVIÇO

CÓDIGO	DESCRIÇÃO DO PRODUTO/SERVIÇO	NCM/SH	CST	CPOP	UNID.	QTD.	VLR. UNIT.	VLR. TOTAL	BC ICMS	VLR. ICMS	VLR. IPI	ALIQ. ICMS	ALIQ. IPI
002	LARANJA Total aproximado de tributos federais, estaduais e municipais: 0,00	08051000	0400	5102	KG	8,0000	5,0000	40,00					
019	LIMAO Total aproximado de tributos federais, estaduais e municipais: 0,00	08055000	0400	5102	KG	10,8000	2,5000	27,00					
004	REPOLHO Total aproximado de tributos federais, estaduais e municipais: 0,00	07049000	0400	5102	KG	10,0000	2,5000	25,00					
018	VAGEM Total aproximado de tributos federais, estaduais e municipais: 0,00	07061000	0400	5102	KG	4,0000	12,5000	50,00					
028	OVO GALINHA Total aproximado de tributos federais, estaduais e municipais: 0,00	04071900	0400	5102	CT	11,0000	25,0000	275,00					

MARA GABRILLE
PROCESSO Nº 163/2024

CONFERE COM O ORIGINAL



ASSOCIAÇÃO DE PAIS E AMIGOS DOS EXCEPCIONAIS DE GUAIRÁ

Fundada em 06 de dezembro de 1976

Autorização para funcionamento: Portaria DRE 30/06 - Publicado DOE 03/07/82

Filiada à Federação Nacional das APAEs sob nº 322

Registros: Conselho Nacional do Serviço Social MEC - nº 243708

Conselho Municipal de Assistência Social - nº 005

Declarada: Entidade de Fins Filantrópicos - 20/06/95

Utilidade Pública Federal Lei n. 91108-Utilidade Pública Estadual Lei nº 2426-Utilidade Pública Municipal Lei nº 1100

MERCEARIA E VAREJAO AVENIDA
GUAÍRA LTDA - ME

CNPJ 00.912.771/0001-55

Insc. Est. 322.019.694.118-ME

Av. 21 N.º 549 - Centro - GUAIRA - SP

Relatório de Cotação

Empresa/Fornecedor: Mercearia e Varejão Avenida Guairá Ltda-me

CNPJ: 00.912.771/0001-55

Data: 02/05/2025 REFERENTE MÊS DE MAIO

MARA GABRILLE

PROCESSO Nº 163/2024

CONFERE COM O ORIGINAL

PRODUTOS	QUANT.	PREÇO
Abacate	un	5,50
Abacaxi	un	5,00
Abobora Cambotiá	kg	2,50
Abobora verde	Kg	4,50
Acelga	maço	7,00
Alface	maço	8,00
Almeirão	maço	8,00
Alho	kg	27,50
Ameixa Seca	kg	-
Amendoim	kg	20,00
Banana maçã	kg	9,00
Banana nanica	kg	4,00
Batata	kg	3,50
Batata Doce	kg	2,50
Berinjela	kg	3,50
Beterraba	Kg	3,00
Brocolis	un	6,50
Cebola	kg	3,50
Cenoura	kg	2,50
Cheiro verde	maço	4,00
Chicória	maço	8,00

End.: Rua Alexandre Muraishi nº 0250 - Centro - Guairá-Sp. CEP: 14.790-000

Telefones: Fixo: 17-3331-2760 - Celular e WhatsApp: 17-99975-2760

CNPJ: 48.448.526/0001-65 - e-mail: secretaria@apaeguaira.org.br - Site: www.apaeguaira.com.br



MERCADORIA DE PAIS E AMIGOS DOS EXCEPCIONAIS DE GUAÍRA

Fundada em 06 de dezembro de 1976

Autorização para funcionamento: Portaria DRE 30/06 - Publicado DOE 03/07/82

Filiada à Federação Nacional das APAEs sob nº 322

Registros: Conselho Nacional do Serviço Social MEC - nº 243708

Conselho Municipal de Assistência Social - nº 005

Declarada: Entidade de Fins Filantrópicos - 20/06/95

Utilidade Pública Federal Lei n. 91108-Utilidade Pública Estadual Lei nº 2426-Utilidade Pública Municipal Lei nº 1100

Chuchu	kg	4,00
Couve	maço	10,00
Couve Flor	un	10,00
Gengibre	kg	15,00
Inhame	kg	15,00
Laranja	kg	5,00
Limão	kg	2,50
Mamão formosa	kg	3,50
Mandioca	kg	7,50
Mandioquinha salsa	kg	12,50
Manga Haden ou Palmer	kg	7,50
Maracujá	kg	10,00
Maçã Nacional	kg	9,50
Melancia	kg	3,00
Milho verde espiga	kg	9,50
Ovos c/ 30 un	cartela	25,00
Pepino	kg	3,50
Pimentão verde	kg	7,50
Pimentão vermelho e amarelo	kg	15,00
Queijo meia cura	Kg	39,00
Repolho roxo	Kg	10,50
Repolho verde	Kg	2,50
Rúcula	maço	8,00
Tangerina	kg	8,00
Tomate	kg	6,00
Vagem	kg	12,50

MARA GABRILLE
PROCESSO Nº 163/2024

CONFERE COM O ORIGINAL

MERCEARIA E VAREJAO AVENIDA
GUAÍRA LTDA - ME

CNPJ 00.912.771/0001-55

Insc. Est. 322.019.694.118-ME

Av. 21 N.º 549 - Centro - GUAÍRA - SP

End.: Rua Alexandre Muraishi nº 0250 - Centro - Guairá-Sp. CEP: 14.790-000

Telefones: Fixo: 17-3331-2760 - Celular e WhatsApp: 17-99975-2760

CNPJ: 48.448.526/0001-65 - e-mail: secretaria@apaeguairá.org.br - Site: www.apaeguairá.com.br



ASSOCIAÇÃO DE PAIS E AMIGOS DOS EXCEPCIONAIS DE GUAIRÁ

Fundada em 06 de dezembro de 1976

Autorização para funcionamento: Portaria DRE 30/06 - Publicado DOE 03/07/82

Filiada à Federação Nacional das APAEs sob nº 322

Registros: Conselho Nacional do Serviço Social MEC - nº 243708

Conselho Municipal de Assistência Social - nº 005

Declarada: Entidade de Fins Filantrópicos - 20/06/95

Utilidade Pública Federal Lei n. 91108-Utilidade Pública Estadual Lei nº 2426-Utilidade Pública Municipal Lei nº 1100

MARA GABRILLE
PROCESSO Nº 163/2024

Relatório de Cotação

CONFERE COM O ORIGINAL

35.898.208/0001-54
R.R.V HORTIFRUTIGRANJEIROS
RICARDO JUNIOR GUARÁ LEISA ME
BAIRRO CENTRO
CEP: 14.790-000
GUAIRÁ-SP

Empresa/Fornecedor: R.R.V Hortifrutigranjeiros de Guairá Ltda. CNPJ: 35.898.208/0001-54

CNPJ: 35.898.208/0001-54

Data: 02/05/2025 REFERENTE MÊS DE MAIO

PRODUTOS	QUANT.	PREÇO
Abacate	un	6,00
Abacaxi	un	5,50
Abobora Cambotiá	kg	2,50
Abobora verde	Kg	4,55
Acelga	maço	7,00
Alface	maço	7,50
Almeirão	maço	7,50
Alho	kg	27,55
Ameixa Seca	kg	68,50
Amendoim	kg	25,00
Banana maçã	kg	9,50
Banana nanica	kg	3,90
Batata	kg	3,50
Batata Doce	kg	3,00
Berinjela	kg	3,55
Beterraba	Kg	3,00
Brocolis	un	6,55
Cebola	kg	3,50
Cenoura	kg	3,00
Cheiro verde	maço	4,00
Chicória	maço	7,50

End.: Rua Alexandre Muraishi nº 0250 - Centro - Guairá-Sp. CEP: 14.790-000

Telefones: Fixo: 17-3331-2760 - Celular e WhatsApp: 17-99975-2760

CNPJ: 48.448.526/0001-65 - e-mail: secretaria@apaeguaira.org.br - Site: www.apaeguaira.com.br



ASSOCIAÇÃO DE PAIS E AMIGOS DOS EXCEPCIONAIS DE GUAIRÁ

Fundada em 06 de dezembro de 1976

Autorização para funcionamento: Portaria DRE 30/06 - Publicado DOE 03/07/82

Filiada à Federação Nacional das APAEs sob nº 322

Registros: Conselho Nacional do Serviço Social MEC - nº 243708

Conselho Municipal de Assistência Social - nº 005

Declarada: Entidade de Fins Filantrópicos - 20/06/95

Guairá - SP

Utilidade Pública Federal Lei n. 91108-Utilidade Pública Estadual Lei nº 2426-Utilidade Pública Municipal Lei nº 1100

Chuchu	kg	4,00
Couve	maço	10,00
Couve Flor	un	9,90
Gengibre	kg	15,50
Inhame	kg	15,50
Laranja	kg	5,00
Limão	kg	2,50
Mamão formosa	kg	3,50
Mandioca	kg	7,00
Mandioquinha salsa	kg	13,00
Manga Haden ou Palmer	kg	7,00
Maracujá	kg	10,50
Maçã Nacional	kg	9,50
Melancia	kg	3,50
Milho verde espiga	kg	9,00
Ovos c/ 30 un	cartela	25,00
Pepino	kg	3,55
Pimentão verde	kg	7,00
Pimentão vermelho e amarelo	kg	15,50
Queijo meia cura	Kg	40,00
Repolho roxo	Kg	10,00
Repolho verde	Kg	2,55
Rúcula	maço	7,50
Tangerina	kg	8,50
Tomate	kg	6,00
Vagem	kg	13,00

MARA GABRILLE
PROCESSO Nº 163/2024

CONFERE COM O ORIGINAL

35.898.208/0001-54

R.R.V HORTIFRUTIGRANJEIROS

DE GUAIRÁ LTDA

AV. 7 Nº 809

BAIRRO: CENTRO

CEP: 14.790-000

GUAIRÁ-SP

End.: Rua Alexandre Muraishi nº 0250 - Centro - Guairá-Sp. CEP: 14.790-000

Telefones: Fixo: 17-3331-2760 - Celular e WhatsApp: 17-99975-2760

CNPJ: 48.448.526/0001-65 - e-mail: secretaria@apaeguaira.org.br - Site: www.apaeguaira.com.br

35.898.208/0001-54

RICARDO HONORATO DE MENEZES

DE GUAIRÁ LTDA

BAIRRO: CENTRO

CEP: 14.790-000

GUAIRÁ-SP



ASSOCIAÇÃO DE PAIS E AMIGOS DOS EXCEPCIONAIS DE GUAIRÁ

Fundada em 06 de dezembro de 1976

Autorização para funcionamento: Portaria DRE 30/06 - Publicado DOE 03/07/82

Filiada à Federação Nacional das APAEs sob nº 322

Registros: Conselho Nacional do Serviço Social MEC - nº 243708

Conselho Municipal de Assistência Social - nº 005

Declarada: Entidade de Fins Filantrópicos - 20/06/95

Utilidade Pública Federal Lei n. 91108-Utilidade Pública Estadual Lei nº 2426-Utilidade Pública Municipal Lei nº 1100

MARA GABRILLE
PROCESSO Nº 163/2024

Relatório de Cotação

CONFERE COM O ORIGINAL

Empresa/Fornecedor: Supermercado Mutirão de Guairá Ltda

CNPJ: 56.927.023/0001-09

Data: 02/05/2025 REFERENTE MÊS DE MAIO

01/05

23/05

PRODUTOS	QUANT.	PREÇO
Abacate	un	5,99
Abacaxi	un	9,99
Abobora Cambotiá	kg	2,99
Abobora verde <i>cas. pino</i>	Kg	6,49
Acelga	maço	9,99
Alface	maço	9,99
Almeirão	maço	-
Alho	kg	39,90
Ameixa Seca	kg	-
Amendoim	kg	-
Banana maçã	kg	11,49
Banana nanica	kg	3,99
Batata	kg	5,99
Batata Doce	kg	2,99
Berinjela	kg	3,99
Beterraba	Kg	2,99
Brocolis	un	6,99
Cebola	kg	3,99
Cenoura	kg	2,49
Cheiro verde	maço	4,99
Chicória	maço	-

56.927.023/0001-09

SUPERMERCADO MUTIRÃO DE GUAIRÁ LTDA
AV. 23 Nº 1782

VIA NOSSA SENHORA APARECIDA

CEP: 14790-000

GUAIRÁ-SP

End.: Rua Alexandre Muraishi nº 0250 - Centro - Guairá-Sp. CEP: 14.790-000

Telefones: Fixo: 17-3331-2760 - Celular e WhatsApp: 17-99975-2760

CNPJ: 48.448.526/0001-65 - e-mail: secretaria@apaeguaira.org.br - Site: www.apaeguaira.com.br

ASSOCIAÇÃO DE PAIS E AMIGOS DOS EXCEPCIONAIS DE GUAÍRA

Fundada em 06 de dezembro de 1976

Autorização para funcionamento: Portaria DRE 30/06 - Publicado DOE 03/07/82

Filiada à Federação Nacional das APAEs sob nº 322

Registros: Conselho Nacional do Serviço Social MEC - nº 243708

Conselho Municipal de Assistência Social - nº 005

Declarada: Entidade de Fins Filantrópicos - 20/06/95

Utilidade Pública Federal Lei n. 91108-Utilidade Pública Estadual Lei nº 2426-Utilidade Pública Municipal Lei nº 1100



Chuchu	kg	2,99
Couve	maço	1,99
Couve Flor	un	9,99
Gengibre	kg	10,99
Inhame	kg	1,99
Laranja	kg	8,99
Limão	kg	2,89
Mamão formosa	kg	5,99
Mandioca <i>Long. Per KG</i>	kg	10,99
Mandioquinha salsa	kg	16,99
Manga Haden ou Palmer <i>Palmer</i>	kg	8,99
Maracujá	kg	12,99
Maçã Nacional	kg	11,99
Melancia	kg	2,19
Milho verde espiga <i>Bd.</i>	kg	8,99
Ovos c/ 30 un	cartela	25,99
Pepino	kg	3,99
Pimentão verde	kg	6,99
Pimentão vermelho e amarelo	kg	13,99
Queijo meia cura	Kg	-
Repolho roxo	Kg	8,99
Repolho verde	Kg	2,49
Rúcula	maço	-
Tangerina	kg	1,99
Tomate	kg	1,99
Vagem	kg	16,99

MARA GABRILLE
PROCESSO Nº 163/2024

CONFERE COM O ORIGINAL

56.927.023/0001-09
SUPERMERCADO MUTIRÃO DE GUAÍRA LTDA
AV. 23 Nº 1782
BAIRRO: VILA NOSSA SENHORA APARECIDA
CEP: 14790-000
GUAÍRA-SP
Josani
07/05/25

End.: Rua Alexandre Muraishi nº 0250 - Centro - Guairá-Sp. CEP: 14.790-000

Telefones: Fixo: 17-3331-2760 - Celular e WhatsApp: 17-99975-2760

CNPJ: 48.448.526/0001-65 - e-mail: secretaria@apaeguairá.org.br - Site: www.apaeguairá.com.br



ASSOCIAÇÃO DE PAIS E AMIGOS DOS EXCEPCIONAIS DE GUAÍRA
Fundada em 06/12/76 – Autorização para funcionamento: Portaria DRE 30/06 – Publicado DOE 03/07/82 Filiada à
Federação Nacional das APAEs sob n. 322 Registros: Conselho Nacional do Serviço Social MEC –
n. 243708 / Conselho Municipal de Assistência Social - n. 005
Declarada: Entidade de Fins Filantrópicos – 20/06/95 - Utilidade Pública Federal – Lei n. 91108
Utilidade Pública Estadual - Lei n. 2426 - Utilidade Pública Municipal – Lei n. 1100
Rua Alexandre Muraishi nº 00250 – Centro - CEP: 14790-000
Cx Postal 101 / Fone/Fax: (17) 3331-2760 – CNPJ / 48.448.526 /0001-65 - GUAÍRA / SP
e-mail: secretaria@apaeguaia.org.br site: www.apaeguaia.org.br

DECLARAÇÃO APLICAÇÃO DOS RECURSOS

Na qualidade de representante legal da OSC denominada Associação de Pais e Amigos dos Excepcionais de Guaíra - APAE, inscrita no CNPJ nº 48.448.526/0001-65, eu Edvar Garcia De Paula, portador da Carteira de Identidade RG nº [REDACTED] e inscrito no CPF. [REDACTED] DECLARO para fins de prova junto à Prefeitura Municipal de Guaíra-SP, para os efeitos e sob penas da Lei, que foram cumpridos os objetivos previstos, quanto à aplicação dos recursos repassados e prestação de contas pelo Município de Guaíra-SP conforme Artigo 51 da Lei n.º 13.019/2014 e Artigos 63 a 68 da Lei n.º 13.019/2014.

MARA GABRILLE
PROCESSO Nº 163/2024

CONFERE COM O ORIGINAL

Guaíra/SP, 15 de julho de 2025.

ASSINATURA NO OFÍCIO
EDVAR GARCIA DE PAULA
PRESIDENTE
CPF Nº: [REDACTED]

Edvar Garcia de Paula
RG: 15.868.271-3 - SSP/SP
CPF: [REDACTED]



PODER JUDICIÁRIO
JUSTIÇA DO TRABALHO

CERTIDÃO NEGATIVA DE DÉBITOS TRABALHISTAS

Nome: ASSOCIACAO DE PAIS E AMIGOS DOS EXCEPCIONAIS DE GUAIRA
(MATRIZ E FILIAIS)

CNPJ: 48.448.526/0001-65

Certidão nº: 36926610/2025

Expedição: 01/07/2025, às 09:46:35

Validade: 28/12/2025 - 180 (cento e oitenta) dias, contados da data de sua expedição.

Certifica-se que **ASSOCIACAO DE PAIS E AMIGOS DOS EXCEPCIONAIS DE GUAIRA (MATRIZ E FILIAIS)**, inscrito(a) no CNPJ sob o nº **48.448.526/0001-65**, **NÃO CONSTA** como inadimplente no Banco Nacional de Devedores Trabalhistas.

Certidão emitida com base nos arts. 642-A e 883-A da Consolidação das Leis do Trabalho, acrescentados pelas Leis ns.º 12.440/2011 e 13.467/2017, e no Ato 01/2022 da CGJT, de 21 de janeiro de 2022. Os dados constantes desta Certidão são de responsabilidade dos Tribunais do Trabalho.

No caso de pessoa jurídica, a Certidão atesta a empresa em relação a todos os seus estabelecimentos, agências ou filiais.

A aceitação desta certidão condiciona-se à verificação de sua autenticidade no portal do Tribunal Superior do Trabalho na Internet (<http://www.tst.jus.br>).

Certidão emitida gratuitamente.

INFORMAÇÃO IMPORTANTE

Do Banco Nacional de Devedores Trabalhistas constam os dados necessários à identificação das pessoas naturais e jurídicas inadimplentes perante a Justiça do Trabalho quanto às obrigações estabelecidas em sentença condenatória transitada em julgado ou em acordos judiciais trabalhistas, inclusive no concernente aos recolhimentos previdenciários, a honorários, a custas, a emolumentos ou a recolhimentos determinados em lei; ou decorrentes de execução de acordos firmados perante o Ministério Público do Trabalho, Comissão de Conciliação Prévia ou demais títulos que, por disposição legal, contiver força executiva.



MINISTÉRIO DA FAZENDA
Secretaria da Receita Federal do Brasil
Procuradoria-Geral da Fazenda Nacional

**CERTIDÃO NEGATIVA DE DÉBITOS RELATIVOS AOS TRIBUTOS FEDERAIS E À DÍVIDA
ATIVA DA UNIÃO**

Nome: ASSOCIACAO DE PAIS E AMIGOS DOS EXCEPCIONAIS DE GUAIRA
CNPJ: 48.448.526/0001-65

Ressalvado o direito de a Fazenda Nacional cobrar e inscrever quaisquer dívidas de responsabilidade do sujeito passivo acima identificado que vierem a ser apuradas, é certificado que não constam pendências em seu nome, relativas a créditos tributários administrados pela Secretaria da Receita Federal do Brasil (RFB) e a inscrições em Dívida Ativa da União (DAU) junto à Procuradoria-Geral da Fazenda Nacional (PGFN).

Esta certidão é válida para o estabelecimento matriz e suas filiais e, no caso de ente federativo, para todos os órgãos e fundos públicos da administração direta a ele vinculados. Refere-se à situação do sujeito passivo no âmbito da RFB e da PGFN e abrange inclusive as contribuições sociais previstas nas alíneas 'a' a 'd' do parágrafo único do art. 11 da Lei nº 8.212, de 24 de julho de 1991.

A aceitação desta certidão está condicionada à verificação de sua autenticidade na Internet, nos endereços <<http://rfb.gov.br>> ou <<http://www.pgfn.gov.br>>.

Certidão emitida gratuitamente com base na Portaria Conjunta RFB/PGFN nº 1.751, de 2/10/2014.

Emitida às 08:27:09 do dia 26/05/2025 <hora e data de Brasília>.

Válida até 22/11/2025.

Código de controle da certidão: **0A65.8280.59E1.3744**

Qualquer rasura ou emenda invalidará este documento.



Secretaria da Fazenda e Planejamento do Estado de São Paulo

Débitos Tributários Não Inscritos na Dívida Ativa do Estado de São Paulo

CNPJ: 48.448.526/0001-65

Ressalvado o direito da Secretaria da Fazenda e Planejamento do Estado de São Paulo de apurar débitos de responsabilidade da pessoa jurídica acima identificada, é certificado que **não constam débitos** declarados ou apurados pendentes de inscrição na Dívida Ativa de responsabilidade do estabelecimento matriz/filial acima identificado.

Certidão nº 25070012496-71

Data e hora da emissão 01/07/2025 09:45:09

Validade 6 (seis) meses, contados da data de sua expedição.

Qualquer rasura ou emenda invalidará este documento.

A aceitação desta certidão está condicionada à verificação de sua autenticidade no sítio www.pfe.fazenda.sp.gov.br

Voltar

Imprimir



Certificado de Regularidade do FGTS - CRF

Inscrição: 48.448.526/0001-65
Razão Social: ASSOCIACAO DE PAIS E AMIGOS DOS EXCEPCIONAIS DE GUAIRA
Endereço: RUA ALEXANDRE MURAISHI 250 / CENTRO / GUAIRA / SP / 14790-000

A Caixa Econômica Federal, no uso da atribuição que lhe confere o Art. 7, da Lei 8.036, de 11 de maio de 1990, certifica que, nesta data, a empresa acima identificada encontra-se em situação regular perante o Fundo de Garantia do Tempo de Serviço - FGTS.

O presente Certificado não servirá de prova contra cobrança de quaisquer débitos referentes a contribuições e/ou encargos devidos, decorrentes das obrigações com o FGTS.

Validade: 13/06/2025 a 12/07/2025

Certificação Número: 2025061318560377472332

Informação obtida em 01/07/2025 09:47:23

A utilização deste Certificado para os fins previstos em Lei esta condicionada a verificação de autenticidade no site da Caixa:
www.caixa.gov.br



PREFEITURA DO MUNICÍPIO DE GUAÍRA

MUNICIPIO DE GUAIRA

Av. Gabriel Garcia Leal, 676 - MARACA - GUAIRA

CNPJ: 48.344.014/0001-59



CERTIDÃO NEGATIVA DE TRIBUTOS MUNICIPAIS

RELATIVA AOS CADASTROS MOBILIÁRIO, IMOBILIÁRIO E DIVERSOS

Código de Cadastro

000747095

Contribuinte

ASSOCIAÇÃO DE PAIS E AMIGOS DOS EXCEPCIONAIS DE GUAIRA

Logradouro

Av. ALEXANDRE MURAISHI

Bairro

CENTRO

Cidade

GUAIRA

CPF/CNPJ

48.448.526/0001-65

Número

0250

Complemento

CX.POSTAL 101

CEP

14790000

UF

SP

CERTIFICO, para os devidos fins, a pedido via internet, que revendo os assentamentos existentes nesta Seção, deles verifiquei constar que o contribuinte acima descrito, encontra-se quite com o Erário Municipal, até a presente data, relativamente ao Tributos Municipais Mobiliários, Imobiliários e Diversos.

ATENÇÃO : Fica ressalvado o direito da Fazenda Municipal exigir a qualquer tempo, créditos tributários que venham a ser apurados

Emitida às 09:41:45 do dia 01/07/2025

Válida até 31/07/2025

Código de Controle da Certidão/Número F8A98F46904AA7D5

Certidão emitida gratuitamente.

Atenção qualquer rasura ou emenda invalidará este documento.



ASSOCIAÇÃO DE PAIS E AMIGOS DOS EXCEPCIONAIS DE GUAÍRA
Anel Viário Júlio Robini – Prolongamento da Rua 26 s/n. – Centro - CEP: 14790-000 / Cx Postal 101
Fone/Fax: (17) 3331-2760 – CNPJ nº 48.448.526 / 0001-65 – Guaiara - SP
e-mail: apaeguaira@netsite.com.br site: www.guaira.apacbrasil.org.br

Planilha de Doações

Produto	Data	Unid	Quant.	P.Unit.	P.Total
Leite	02/06/2025	lt	1	R\$ 5,99	R\$ 5,99
Café 250 gr	02/06/2025	Unid	1	R\$ 16,98	R\$ 16,98
Farinha de mandioca	02/06/2025	unid	1	R\$ 6,49	R\$ 6,49
fuba 500 g	02/06/2025	Unid	1	R\$ 1,99	R\$ 1,99
Goiabada 300 g	02/06/2025	Unid	1	R\$ 4,99	R\$ 4,99
Biscoito recheado	02/06/2025	Unid	1	R\$ 1,99	R\$ 1,99
Macarrão 500 g	02/06/2025	Unid	1	R\$ 2,99	R\$ 2,99
Extrato de tomate 340 g	02/06/2025	unid	1	R\$ 4,65	R\$ 4,65
Sal	02/06/2025	unid	1	R\$ 1,69	R\$ 1,69
Oleo lt	02/06/2025	lt	1	R\$ 0,99	R\$ 0,99
Açúcar 2 kg	02/06/2025	Unid	1	R\$ 10,95	R\$ 10,95
Arroz 5 kg	02/06/2025	Unid	1	R\$ 19,99	R\$ 19,99
Feijão carioca	02/06/2025	kg	1	R\$ 7,69	R\$ 7,69
Goiabada 300 g	04/06/2025	unid	36	R\$ 4,99	R\$ 179,64
Molho de tomate	04/06/2025	Unid	32	R\$ 1,49	R\$ 47,68
Milho verde sachê 1,7 kg	04/06/2025	Unid	6	R\$ 23,90	R\$ 143,40
Papel higienico	09/06/2025	Unid	120	R\$ 1,00	R\$ 120,00
Detergente	09/06/2025	Unid	12	R\$ 2,21	R\$ 26,52
Arroz 5 kg	09/06/2025	unid	3	R\$ 19,99	R\$ 59,97
Oleo lt	09/06/2025	lt	4	R\$ 7,99	R\$ 31,96
Sal	09/06/2025	Unid	1	R\$ 1,69	R\$ 1,69
fubá 500 g	09/06/2025	Unid	1	R\$ 1,99	R\$ 1,99
Feijão carioca	09/06/2025	kg	4	R\$ 7,69	R\$ 30,76
Macarrão 500 g	09/06/2025	unid	3	R\$ 2,99	R\$ 8,97
Café 500 gr	09/06/2025	unid	1	R\$ 29,99	R\$ 29,99
Açúcar 5 kg	09/06/2025	unid	1	R\$ 19,49	R\$ 19,49
Molho de tomate 340 gr	09/06/2025	unid	1	R\$ 1,49	R\$ 1,49
sardinha 125 gr	09/06/2025	Unid	2	R\$ 5,99	R\$ 11,98
Goiabada 500 gr	09/06/2025	Unid	1	R\$ 6,99	R\$ 6,99
Guaraná 2 lts	09/06/2025	unid	6	R\$ 6,50	R\$ 39,00
Feijão carioca	09/06/2025	kg	15	R\$ 7,69	R\$ 115,35
Etanol spin usina colorado	17/06/2025	lts	38	R\$ 4,32	R\$ 164,16
Açúcar kg	23/06/2025	kg	50	R\$ 3,99	R\$ 199,50

MARA GABRILLE
PROCESSO Nº 163/2024



ASSOCIAÇÃO DE PAIS E AMIGOS DOS EXCEPCIONAIS DE GUAÍRA
Anel Viário Júlio Robini – Prolongamento da Rua 26 s/n. – Centro - CEP: 14790-000 / Cx Postal 101
Fone/Fax: (17) 3331-2760 – CNPJ nº 48.448.526 / 0001-65 – Guairá - SP
e-mail: apaeguairá@netsite.com.br site: www.guairá.apaebrasil.org.br

MEMÓRIA DE CÁLCULO

EXECUTORA: Associação de Pais e Amigos dos Excepcionais de Guairá - APAE

PROCESSO Nº: 163/2024 Mara Gabrille

Mês de Execução: Junho/2025.

ITEM (Nota Fiscal/Recibo)	Fornecedor	ESPECIFICAÇÃO (Nota Explicativa)	Valor Pago Pela Parceria	Valor Total da Despesa	Pagamento Parcial							
					Ed.Município	Assis.Federal	Assis.Estadual	Assis.Municipal	Recurso da saúde	Ed.Estado	Recursos Próprios	Mara Gabrille
					Proc. 51/2022	Proc. 59/2022	Proc. 59/2022	Proc. 59/2022	Proc. 26/2024	Proc.2021/47462	RP	Proc. 163/2024
Nº da Nota Fiscal ou Recibo	Nome do Fornecedor/Funcionário	Explicação sobre a aquisição do Produto/Serviço/RH	Valor	Valor	Valor	Valor	Valor	Valor	Valor	Valor	Valor	Valor
145	Antonio Muniz De Assis Neto	Material De Expediente	R\$ 725,99	R\$ 725,99	R\$ -	R\$ -	R\$ -	R\$ -	R\$ -	R\$ -	R\$ -	R\$ 725,99
1606	Valerio Frios e Cia LTDA	Alimentação	R\$ 235,80	R\$ 235,80	R\$ -	R\$ -	R\$ -	R\$ -	R\$ -	R\$ -	R\$ -	R\$ 235,80
3359	Supermercado Iquegami LTDA	Alimentação	R\$ 2.187,04	R\$ 2.187,04	R\$ -	R\$ -	R\$ -	R\$ -	R\$ -	R\$ -	R\$ -	R\$ 2.187,04
176	Panificadora Por Do Sol	Alimentação	R\$ 966,74	R\$ 966,74	R\$ -	R\$ -	R\$ -	R\$ -	R\$ -	R\$ -	R\$ -	R\$ 966,74
6048	Token Informatica Eireli	Material De Expediente	R\$ 808,00	R\$ 808,00	R\$ -	R\$ -	R\$ -	R\$ -	R\$ -	R\$ -	R\$ -	R\$ 808,00
3405	Mercearia e Varejao Avenida Guaira LT	Alimentação	R\$ 821,00	R\$ 821,00	R\$ -	R\$ -	R\$ -	R\$ -	R\$ -	R\$ -	R\$ -	R\$ 821,00

ASSINATURA NO OFÍCIO

Edvar Garcia De Paula

CPF. [REDACTED]

Presidente

MARA GABRILLE
PROCESSO Nº 163/2024

ASSINATURA NO OFÍCIO

Marcos Antônio Ribeiro Sales

CPF. [REDACTED]

1º Tesoureiro