



## **ASSOCIAÇÃO DE PAIS AMIGOS DOS EXCEPCIONAIS DE GUAÍRA**

Fundada em 06 de dezembro de 1976

Autorização para funcionamento: Portaria DRE 30/06 - Publicado DOE 03/07/82

Filiada à Federação Nacional das APAEs sob nº 322

Registros: Conselho Nacional do Serviço Social MEC – nº 243708

Conselho Municipal de Assistência Social – nº 005

Declarada: Entidade de Fins Filantrópicos – 20/06/95

Utilidade Pública Federal Lei n. 91108–Utilidade Pública Estadual Lei nº 2426–Utilidade Pública Municipal Lei nº 1100

### **RELATÓRIO MENSAL DE ATIVIDADES**

**(FMAS – ASSISTÊNCIA SOCIAL)**

**SERVIÇO DE PROTEÇÃO SOCIAL ESPECIAL PARA PESSOAS COM DEFICIÊNCIA E SUAS FAMÍLIAS**

**PROCESSO Nº 59/22**

**dezembro/2023**



## ASSOCIAÇÃO DE PAIS AMIGOS DOS EXCEPCIONAIS DE GUAÍRA

Fundada em 06 de dezembro de 1976

Autorização para funcionamento: Portaria DRE 30/06 - Publicado DOE 03/07/82

Filiada à Federação Nacional das APAEs sob nº 322

Registros: Conselho Nacional do Serviço Social MEC – nº 243708

Conselho Municipal de Assistência Social – nº 005

Declarada: Entidade de Fins Filantrópicos – 20/06/95

idade Pública Federal Lei n. 91108–Utilidade Pública Estadual Lei nº 2426–Utilidade Pública Municipal Lei nº 1100

### RELATÓRIO MENSAL DE ATIVIDADES

Mês de Referência: dezembro 2023

1.INFORMAÇÕES GERAIS	
OSC : APAE	CNPJ: 48.448.526/0001-65
Endereço: Rua Alexandre Muraishi nº 00250	Telefone: (17)33312760
Email: secretaria@apaeguaira.org.br	Site: <a href="http://www.apaeguaira.org.br">www.apaeguaira.org.br</a>
Facebook: APAE de Guairá e APAE Guaira2	Técnico Responsável: Juliana Guedes Viana
Presidente: Edvar Garcia de Paula	Coordenadora: Denise Ap. dos Santos Oliveira

2.INFORMAÇÕES DO AJUSTE		
<b>Objeto do ajuste:</b> Ajuste através de Termo de Colaboração para execução do <b>SERVIÇO DE PROTEÇÃO SOCIAL ESPECIAL PARA PESSOAS COM DEFICIÊNCIA E SUAS FAMILIAS</b> , na Proteção Social Especial de Média Complexidade, a ser cofinanciado no exercício de 2022/2023 a ser executado no município de Guairá/SP.		
Processo n.º 59/2022	Termo de Colaboração: 07/2022	Modalidade: Chamamento Público nº 04/2022
<b>Objeto do Aditivo:</b> Serviço de proteção social especial para pessoas com deficiência e suas famílias		
<b>Público Alvo:</b> Pessoas com deficiência com dependência que tiveram suas limitações agravadas por violações de direitos, seus cuidadores e familiares.		
<b>Serviço:</b> Proteção Social Especial de Média Complexidade		
Agência: 0475-8	<b>Conta Corrente:</b> Recurso Municipal:786-2 Recurso Estadual:106737-0 Recurso Federal: 1339-0	<b>Banco:</b> Banco do Brasil

2.1 INFORMAÇÕES INICIAIS		
Vigência 5 anos: 07/10/2022 à 06/10/2027	<b>Valor inicial:</b> R\$ 375.080,00	<b>Data assinatura:</b> 07/10/2022

2.3 META PREVISTA	2.4 META EXECUTADA
40	40



## ASSOCIAÇÃO DE PAIS AMIGOS DOS EXCEPCIONAIS DE GUAÍRA

Fundada em 06 de dezembro de 1976

Autorização para funcionamento: Portaria DRE 30/06 - Publicado DOE 03/07/82

Filiada à Federação Nacional das APAEs sob nº 322

Registros: Conselho Nacional do Serviço Social MEC – nº 243708

Conselho Municipal de Assistência Social – nº 005

Declarada: Entidade de Fins Filantrópicos – 20/06/95

idade Pública Federal Lei n. 91108–Utilidade Pública Estadual Lei nº 2426–Utilidade Pública Municipal Lei nº 1100

### 3-DESCRIÇÃO DAS ATIVIDADES COLETIVAS DESENVOLVIDAS:

<b>Objetivo Geral do plano</b>	Garantir atendimento a pessoa com deficiência intelectual e/ou múltipla e suas famílias.
--------------------------------	--

<b>Atividade: Alimentação</b>		
<b>Estratégia:</b> Oferta de café da manhã, almoço, lanche da tarde.		
<b>Cumprimento da meta quantitativa</b>		
<b>Carga horária:</b> -----	<b>Periodicidade:</b> Diária – 2ª a 5ª Carga horária: 30 minutos a 1 hora/ refeição	<b>Nº de atendidos/intervenção:</b> 35 à 40
<b>Executor</b> Cozinheiro, Limpeza e Cuidador		
<b>Avaliação da atividade/Resultados:</b> Esta atividade garante ao usuário, no mínimo uma refeição no dia de atendimento. Sendo às segundas, quartas e quintas-feiras, café da manhã e almoço ao grupo sócio-ocupacional I (19 atendidos), segunda e quarta a tarde, café da tarde ao grupo sócio-ocupacional II (7 atendidos) e terça e quinta café da tarde ao grupo superação (14 atendidos). Durante toda refeição, o usuário é orientado pela cuidadora e educadora, quanto a modos de se portar à mesa, como manusear os talheres, quantidade adequada e demais orientações essenciais durante uma refeição. Além disso, todas às quintas-feiras, o almoço ao grupo sócio-ocupacional I é servido na sala de AVD/AVP, onde os próprios usuários preparam o espaço, se servem, lavam seus pratos e talheres, tudo com supervisão da terapeuta ocupacional e educadora social. Tendo como resultado a melhoria da autonomia e independência de cada usuário e consequentemente diminuição da sobrecarga familiar.		
<b>Indicadores:</b> lista de presença/Relatório Mensal		

#### Fotos:





## ASSOCIAÇÃO DE PAIS AMIGOS DOS EXCEPCIONAIS DE GUAÍRA

Fundada em 06 de dezembro de 1976

Autorização para funcionamento: Portaria DRE 30/06 - Publicado DOE 03/07/82

Filiada à Federação Nacional das APAEs sob nº 322

Registros: Conselho Nacional do Serviço Social MEC – nº 243708

Conselho Municipal de Assistência Social – nº 005

Declarada: Entidade de Fins Filantrópicos – 20/06/95

idade Pública Federal Lei n. 91108–Utilidade Pública Estadual Lei nº 2426–Utilidade Pública Municipal Lei nº 1100

--

<b>Atividade: Articulação com os serviços da rede</b>		
<b>Estratégia:</b> Reuniões, Referência/contra referência e Encaminhamentos.		
<b>Cumprimento da meta quantitativa</b>		
<b>Carga horária:</b> -----	<b>Periodicidade:</b> Conforme demanda	<b>Nº de atendidos/intervenção:</b> Mínimo: 01 reunião trimestral para discussão de casos
<b>Executor:</b> Coordenador, Assistente Social e Psicólogo		
<b>Avaliação da atividade/Resultados:</b> não executado esse mês (meta cumprida).		
<b>Indicadores:</b> lista de presença/Relatório Mensal		
<b>Fotos:</b> Não foi registrado.		

<b>Atividade:</b> Atendimento a família.				
<b>Estratégia:</b> Grupo. Oficinas socioeducativas Reuniões. Atendimento individual – prioritários. Busca ativa – prioritários. Encaminhamentos. Visita domiciliar – prioritários. Acolhimento, escuta e estudo social.				
<b>Cumprimento da meta quantitativa</b>				
<b>Carga horária:</b> -- 2ª a 6ª 8h às 17h (semanal quinzenal mensal, conforme demanda)	<b>Periodicidade:</b> Grupo	Quinzenais	52,5%	<b>Nº de atendidos/intervenção:</b> 60% demanda
	Oficinas socioeducativas	Mensais	10%	
	Reuniões	Mensais	52,5%	
	Atend. Individual-Priori	semanal	20%	
	Busca ativa-prioritários	conforme demanda	100%	
	Encaminhamentos-	contínuo	100%	
	Visita domiciliar- prioritário	mensal	40%	
	Acolhimento, escuta e estudo social- Contínuo	Contínuo	100%	
<b>Executor:</b> Coordenador, Assistente Social, Psicólogo e Ter. Ocupacional				



## ASSOCIAÇÃO DE PAIS AMIGOS DOS EXCEPCIONAIS DE GUAÍRA

Fundada em 06 de dezembro de 1976

Autorização para funcionamento: Portaria DRE 30/06 - Publicado DOE 03/07/82

Filiada à Federação Nacional das APAEs sob nº 322

Registros: Conselho Nacional do Serviço Social MEC – nº 243708

Conselho Municipal de Assistência Social – nº 005

Declarada: Entidade de Fins Filantrópicos – 20/06/95

idade Pública Federal Lei n. 91108–Utilidade Pública Estadual Lei nº 2426–Utilidade Pública Municipal Lei nº 1100

### **Avaliação da atividade/Resultados:**

#### **Grupo**

No dia 06/12 foi realizado a Integração entre família e atendido.

O encontro iniciou com a dinâmica do “Bambolê” na qual as famílias e atendidos formaram uma roda, de mãos dadas e colocando o bambolê em volta do pescoço, e por baixo de um dos braços do primeiro participante. Devendo passar por todos os componentes da roda, sem que as mãos sejam soltas. Esta dinâmica teve a proposta de integrar e descontrair, além de permitir reflexões sobre a importância do outro.

Na sequência, as técnicas conduziram outra dinâmica, mas com Bexigas, os participantes formaram grupos com 5 pessoas, sendo que um integrante estourava a bexiga e outro respondia o solicitado, dentro das bexigas haviam palavras positivas e negativas.

O momento foi de grande valia, alguns familiares se emocionaram recordando ou agradecendo situações vivenciadas. Para finalizar o encontro os familiares e atendidos se direcionaram para sala de atendimento grupal, onde assistiram o vídeo de final de ano com mensagem dos atendidos, em seguida todos propiciaram de um café da tarde. Em suma, a integração atingiu todos os objetivos esperados

#### **Oficinas socioeducativas**

##### **Terapeuta Ocupacional:**

**13/12/2023:** A temática realizada durante a oficina socioeducativa foi "Confecção de árvore natalina reciclável" com objetivos de valorização e estimulação de habilidades pessoais, motoras e/ou cognitivas, diminuição de sobrecarga familiar - momento de distração e de relaxamento (formas variáveis de autocuidado), fortalecimento de vínculos e elaboração de emoções. Inicialmente, foi explicado aos presentes que devido a comemoração do natal, cada um iria confeccionar sua própria árvore natalina para enfeitar sua residência. Depois, demonstrou-se todo o passo a passo do processo, do começo ao fim, e foi ofertando apoios e/ou orientações quando necessário. Ou seja, cada um desenhou o molde da árvore, que já estava pronto, recortou, escreveu seus desejos para 2024 na mesma e, finalizou, enfeitando-a. Durante a oficina socioeducativa, os participantes trocam experiências e/ou informações, desabafam e menciona o quanto aquele momento é benéfico e lhes proporcionam muito bem-estar.

#### **Reuniões.**

Dia 06/12, aproveitando o grupo de famílias, realizou-se uma reunião informativa com as seguintes pautas: Festa de natal dos atendidos, atividades de janeiro e avaliação do serviço.

Na pauta de atividades de janeiro foi entregue um bilhete informativo a cada família para preencherem a adesão ou não às atividades no mês e tiradas todas as dúvidas referente a dia, transporte e outras que surgiram. Na pauta de avaliação do serviço foram entregues questionários de pesquisa de satisfação às famílias presentes, os quais obtivemos ótimos resultados. (em anexo).

#### **Atendimento individual – prioritários.**

Realizado atendimento a 2 famílias, com intuito de apoiar a família na tarefa de cuidar, ofertando escuta e orientações pontuais pertinentes a cada caso.

#### **Busca ativa – prioritários.**

Realizou-se busca ativa a famílias que não participam dos encontros grupais, através de visita domiciliar ofertando acolhida e escuta. As famílias visitadas justificaram suas ausências nos grupos de famílias, sendo os motivos por saúde fragilizada e por motivo de trabalho.

#### **Encaminhamentos.**

Não houve novos encaminhamentos.

#### **Visita domiciliar – prioritários.**

Realizadas 8 visitas domiciliares, caracterizadas como: 4 de acompanhamento de caso, 1 para orientar sobre a importância do autocuidado, 1 para colher informações sobre o desligamento da atendida na instituição, e 2 para

acolhimento, escuta ativa e orientações pertinentes ao caso.

**A equipe ressalta que em dias destinados a realização da visita domiciliar aconteceram imprevistos e/ou alteração de planejamento como: tempo chuvoso, integração com família, que aconteceu em uma quarta-feira por ser um dia já definido, a tarde devido a oferta do café da tarde e pensando em não modificar turno do grupo sócio ocupacional II por tratar-se de usuários com maior grau de dependência e dificuldades para mudanças; E, na última semana foi a semana posterior ao natal em que toda equipe estava de férias, exceto a coordenadora socioassistencial.**

**Acolhimento, escuta e estudo social.**

No mês de dezembro, realizou-se acolhida a 5 famílias, sendo 3 após momento de reunião, sendo ofertada escuta e orientações conforme a demanda que foi apresentada e 2 durante visita domiciliar onde houve o acolhimento, escuta ativa e orientações.

Inevitavelmente, durante todo o mês houve a acolhida por meio de WhatsApp e/ou contato telefônico, pois as famílias procuram para informações e/ou orientações imediatas, sendo solicitado a presença da família na instituição sempre que necessário.

**Indicadores:** lista de presença/Relatório Mensal

**Fotos:**





## ASSOCIAÇÃO DE PAIS AMIGOS DOS EXCEPCIONAIS DE GUAÍRA

Fundada em 06 de dezembro de 1976

Autorização para funcionamento: Portaria DRE 30/06 - Publicado DOE 03/07/82

Filiada à Federação Nacional das APAEs sob nº 322

Registros: Conselho Nacional do Serviço Social MEC – nº 243708

Conselho Municipal de Assistência Social – nº 005

Declarada: Entidade de Fins Filantrópicos – 20/06/95

idade Pública Federal Lei n. 91108–Utilidade Pública Estadual Lei nº 2426–Utilidade Pública Municipal Lei nº 1100

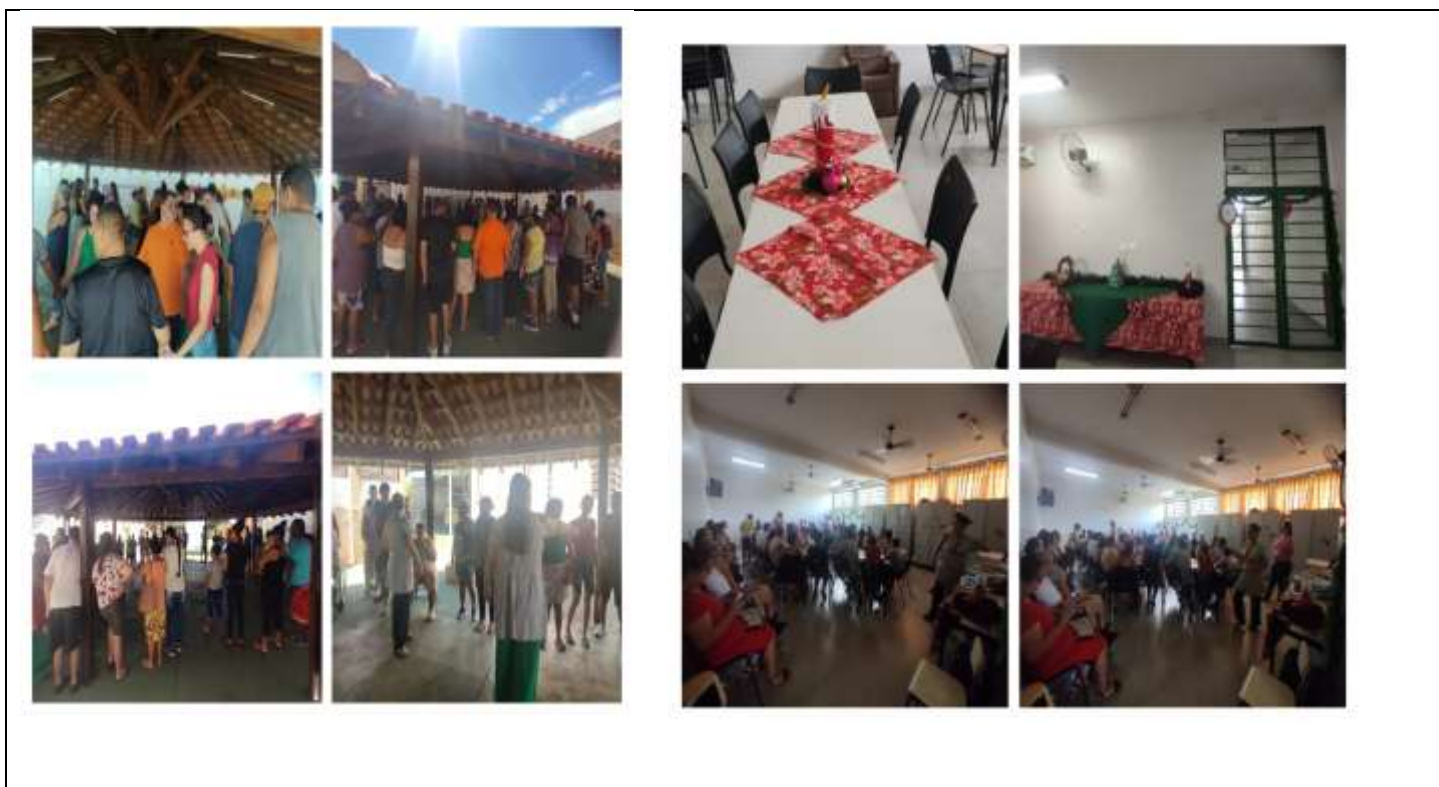

**Atividade:** Atendimento a pessoa com deficiência intelectual.

**Estratégia:**

Atendimento individual.

Grupo.

Roda de conversa.

Oficinas socioeducativas.

Encaminhamentos.

Busca ativa.

**Cumprimento da meta quantitativa**

Carga horária: 2ª a 6ª 8h às 17h (semanal quinzenal mensal, conforme demanda)	Cumprimento da meta quantitativa			Nº de atendidos/intervenção 100% demanda
	Atendimento individual	Semanal	%	
	Grupo	Semanal	70,%	
	Roda de Conversa	Quinzenal	61,5%	
	Oficinas socioeducativas	Semanal	75,3%	
	Encaminhamentos	Conforme demanda	100%	
	Busca ativa	Semanal	100%	

**Executor:** Coordenador, Assistente Social, Psicólogo e Ter. Ocupacional



## ASSOCIAÇÃO DE PAIS AMIGOS DOS EXCEPCIONAIS DE GUAÍRA

Fundada em 06 de dezembro de 1976

Autorização para funcionamento: Portaria DRE 30/06 - Publicado DOE 03/07/82

Filiada à Federação Nacional das APAEs sob nº 322

Registros: Conselho Nacional do Serviço Social MEC – nº 243708

Conselho Municipal de Assistência Social – nº 005

Declarada: Entidade de Fins Filantrópicos – 20/06/95

idade Pública Federal Lei n. 91108–Utilidade Pública Estadual Lei nº 2426–Utilidade Pública Municipal Lei nº 1100

### Avaliação da atividade/Resultados:

#### Atendimento individual.

**Terapeuta Ocupacional:** Houve alguns atendimentos individuais com os atendidos para orientação sobre treino de atividades de vida diária (AVD) e estimulação cognitiva, no intuito de identificar possíveis dificuldades cognitivas que interferem no cotidiano e/ou na realização de atividades rotineiras individuais e/ou grupais. Importante ressaltar também que durante os almoços realizados na sala de AVP da instituição, as quintas-feiras, os atendidos são orientados individualmente durante todo esse processo, principalmente no momento em que se servem e lavam os utensílios utilizados, após o almoço.

**Psicóloga:** Realizado 10 atendimentos, com intenção de reflexão sobre comportamentos inadequados, atitudes agressivas, identificação de gatilhos emocionais, e acolhimentos de conflitos familiares. Quadro se mantém.

#### Grupo.

##### Psicóloga:

##### Sócio-ocupacional:

**04/12:** Atividade direcionada para realização de vídeos para mensagem sobre o final de ano. Cada atendido verbalizou mensagens espontâneas seja de: agradecimento, amizade, carinho por um ente querido, ou expectativas para o próximo ano. Ressalta-se que houve a necessidade de ajuda verbal, devido à dificuldade na expressividade, seguimento e manipulação da fala, além do empobrecimento de repertório e memorização. O momento promoveu resgate de sentimentos sobre sonhos, vontades e vínculos afetivos.

**06/12:** Atividade descrita- Grupo de família - Integração entre família e atendido.

**11/12-** Nesses dias, os atendidos realizaram atividade -Árvore dos desejos, primeiramente realizaram a pintura da atividade impressas de forma colorida, a proposta das cores foi adaptada, diante que o público não é alfabetizado.

Após a pintura, os atendidos escolheram duas cores contendo palavras como: paz, bondade, amor e esperança, diante das escolhidas eram realizadas reflexões sobre as mesmas.

Ressalta-se que o momento promoveu a criatividade, compartilhamento de sonhos e desejos, e o resgate de sentimentos de esperança para o próximo ano.

**18/12:** Realizado jogo da memória natalino, os atendidos realizaram a pintura e jogaram em dupla, atividade promoveu interação com seus pares, estimulação das habilidades de memória, atenção e concentração. Atividade atingiu seus objetivos.

**20/12-** Passeio externo na praça na São Sebastião para conhecer a decoração de natal, os atendidos demonstraram entusiasmo e alegria ao verem a praça toda decorada.

O passeio promoveu a participação social e promoção de lazer e acesso a comunidade. Para finalizar o passeio os atendidos foram até sorveteria jataí, a qual, fez doação de picolés.

#### Superação:

**05/12:** Atividade direcionada para realização de vídeos para mensagem de final de ano. Cada atendido verbalizava mensagens espontâneas seja de: agradecimento, saudade, amizade ou expectativas para o próximo ano. O momento promoveu resgate de sentimentos sobre sonhos, interesse e vínculos afetivos. Atividade foi positiva, momento pertinente para reflexões.

**12/12:** Neste dia os atendidos assistiram ao filme “Tudo Bem no Natal que Vem”, que retrata a história de Jorge um homem rabugento que sempre odiou o Natal e costuma fazer de tudo para evitar as comemorações dessa data. Na véspera do feriado, ele cai do telhado e bate a cabeça. Quando acorda, percebe que está vivendo o Natal do ano seguinte, e continua revivendo diversos Natais em um ciclo interminável. Ao longo dos anos e de tantos natais, Jorge recebe uma promoção no trabalho e acaba deixando que o dinheiro o corrompa e o torne um homem desonesto, mulherengo e que mal valoriza a família. Somente no Natal que ele acorda para o balanço e percebe o estrago que está fazendo da própria vida, tentando reverter os erros que cometeu ao longo do ano que passou.

Rua Alexandre Muraishi nº 00250. – Centro - CEP: 14790-000

Cx Postal 101 / Fone/Fax: (17) 3331-2760 – CNPJ / 48.448.526 /0001-65 - GUAÍRA / SP

e-mail: [secretaria@apaeguaira.org.br](mailto:secretaria@apaeguaira.org.br)

site: [www.apaeguaira.org.br](http://www.apaeguaira.org.br)





## ASSOCIAÇÃO DE PAIS AMIGOS DOS EXCEPCIONAIS DE GUAÍRA

Fundada em 06 de dezembro de 1976

Autorização para funcionamento: Portaria DRE 30/06 - Publicado DOE 03/07/82

Filiada à Federação Nacional das APAEs sob nº 322

Registros: Conselho Nacional do Serviço Social MEC – nº 243708

Conselho Municipal de Assistência Social – nº 005

Declarada: Entidade de Fins Filantrópicos – 20/06/95

idade Pública Federal Lei n. 91108–Utilidade Pública Estadual Lei nº 2426–Utilidade Pública Municipal Lei nº 1100

Após o filme, foi possível refletir os seguintes temas: amor, vínculos familiares, perdão, justiça, e o significado do natal. Em suma, os atendidos foram participativos indagavam suas perspectivas sobre temas elencados.

### Assistente Social:

**Dia 05/12: Com o grupo superação:** Finalização e apresentação do livro: “Minhas Escolhas”, cada atendido que finalizou o livro fez a apresentação do mesmo para os colegas do grupo, objetivando potencializar as habilidades de cada atendido; incentivando o processo de escolha e desenvolvendo e/ou aumentando a autonomia.

Dia 06/12: Foi realizada a atividade de integração com família, descrito no item grupo de família.

Dia 21/12: Seguindo o planejamento, foi realizado um passeio na Praça São Sebastião que estava decorada para o natal, onde os atendidos também visitaram o presépio e tiraram foto. A atividade externa deu continuidade ao tema da roda de conversa sobre, podendo visitar um local tradicional da cidade que todos os anos é decorado. Alguns atendidos já tinham realizado esse passeio com a família, mas alguns só tem esse acesso proporcionado pela APAE. Após a visita na praça, os atendidos foram até a sorveteria onde se deliciaram com picolés, pagos por dinheiro de doação específica para este fim. A atividade auxiliou no desenvolvimento da autonomia e independência por cada atendido fazer as escolhas dos seus picolés e de como se portar em locais públicos. Quando chegaram na APAE, faltando poucos minutos para irem embora, a técnica direcionou-os até a academia ao ar livre na instituição, proporcionando momento de orientação quanto a importância da atividade física regularmente, lazer e socialização.

### Roda de conversa.

Dia 12/12 com o grupo superação e 13/12 com o grupo sócio-ocupacional I Roda de conversa: O que o Natal representa para você? Objetivando a troca de conhecimentos e sentimentos sobre o natal, foi muito interessante, pois cada atendido demonstrou sentimentos e crenças diferentes sobre o natal, alguns acreditam em papai Noel, alguns relataram o natal como religioso, outros que gostam do natal para ganharem presente, tornando o momento bem descontraído e de interesse para eles.

Dia 20/12 com o grupo sócio-ocupacional I e 19/12 com o grupo Superação: Roda de conversa para avaliação do serviço executado. Conversamos sobre as atividades realizadas durante o ano, as modificações e/ou atividades novas que os atendidos gostariam, quais eles mais gostaram, as atividades externas, passeios. Foi aplicado questionário de pesquisa de satisfação adaptado aos atendidos, em que a técnica foi explicando passo a passo e dando as orientações necessárias sem interferir na resposta do atendido, o qual obteve resultados satisfatórios. (anexo).

Ressalto que mesmo diante a faltas de alguns atendidos nas datas de roda de conversa, a meta foi atingida.

### Oficinas socioeducativas:

#### (Terapeuta Ocupacional – atividades manuais, AVD e AVP, Horticultura)

**04/12/2023- Grupo Sócio-ocupacional II:** Foi realizada oficina socioeducativa de atividades artesanais e/ou manuais confeccionando árvores natalinas de palitos de picolé com objetivos de estimular habilidade motora; fortalecer habilidades cognitivas; favorecer acesso a vivências que promovam autonomia, independência; valorização de suas habilidades; planejamento e desenvolvimento motor e mental; organização pessoal; elaboração das emoções; estimular criatividade. Nessa oficina além dos objetivos já mencionados, visou-se entregar as árvores natalinas aos pais e/ou responsáveis dos atendidos na integração de família como uma lembrança para ser pendurada na árvore de natal. Sendo assim, os atendidos pintaram os palitos de picolé e, após a colagem dos mesmos pela cuidadora social, pois se usou cola quente e os atendidos podem se machucar fazendo esse processo, eles decoravam a árvore e finalizavam colando a estrela em seu topo. Por ser uma atividade que a maioria dos indivíduos do grupo possui as habilidades necessárias, os mesmos são orientados e/ou auxiliados apenas quando necessário. Aqueles atendidos que não conseguem desempenhar a atividade solicitada, são estimulados de outras formas, seja realizando alguma

Rua Alexandre Muraishi nº 00250. – Centro - CEP: 14790-000

Cx Postal 101 / Fone/Fax: (17) 3331-2760 – CNPJ / 48.448.526 /0001-65 - GUAÍRA / SP

e-mail: [secretaria@apaeguaira.org.br](mailto:secretaria@apaeguaira.org.br)

site: [www.apaeguaira.org.br](http://www.apaeguaira.org.br)



## ASSOCIAÇÃO DE PAIS AMIGOS DOS EXCEPCIONAIS DE GUAÍRA

Fundada em 06 de dezembro de 1976

Autorização para funcionamento: Portaria DRE 30/06 - Publicado DOE 03/07/82

Filiada à Federação Nacional das APAEs sob nº 322

Registros: Conselho Nacional do Serviço Social MEC – nº 243708

Conselho Municipal de Assistência Social – nº 005

Declarada: Entidade de Fins Filantrópicos – 20/06/95

idade Pública Federal Lei n. 91108–Utilidade Pública Estadual Lei nº 2426–Utilidade Pública Municipal Lei nº 1100

atividade de seu interesse ou com estimulação tátil e/ou sonora.

**07/12/2023- Grupo Sócio-ocupacional I:** Nesse dia, em específico, os atendidos fizeram uma atividade externa de integração com outra técnica do serviço, e chegaram apenas a tempo de almoçarem na sala de AVD/AVP da instituição, não podendo ser realizado a atividade planejada.

**11/12/2023- Grupo Sócio-ocupacional II:** Foi realizada oficina socioeducativa de atividades artesanais e/ou manuais-confeccionando sacolas de presentes natalinas com objetivos de estimular habilidade motora; fortalecer habilidades cognitivas; favorecer acesso a vivências que promovam autonomia, independência; valorização de suas habilidades; planejamento e desenvolvimento motor e mental; organização pessoal; elaboração das emoções; estimular criatividade. Nessa oficina, além dos objetivos já mencionados, visou-se entregar as sacolas com o presente natalino que a instituição ofertaria aos atendidos. Sendo assim, os atendidos colaram as árvores de natal já recortadas e feitas alinhavo por outra turma e técnica em papel craft. Por ser uma atividade que a maioria dos indivíduos do grupo possui as habilidades necessárias, os mesmos são orientados e/ou auxiliados apenas quando necessário. Aqueles atendidos que não conseguem desempenhar a atividade solicitada, são estimulados de outras formas, seja realizando alguma atividade de seu interesse ou com estimulação tátil e/ou sonora.

**13/12/2023- Grupo Sócio-ocupacional II:** Foi realizada oficina socioeducativa de treino de atividade instrumentais de vida diária- Tecnologia Assistiva- Estimulação Cognitiva em jogos virtuais com objetivos de proporcionar autonomia, independência, qualidade de vida, inclusão social, acesso a recursos tecnológicos, ampliação de capacidades pessoais. Já com alguns jogos baixados no tablet, sendo em sua maioria de estimulação cognitiva, os atendidos foram orientados como ligar e/ou desligar o tablet, procurar os jogos e como jogá-los. Aqueles atendidos que não conseguem desempenhar a atividade solicitada sozinhos são estimulados com aplicativos de recursos sonoros também do tablet. De todas as atividades desenvolvidas com os atendidos, essa foi a que a maioria demonstrou interesse e fica sempre solicitando realizar, visto o momento tecnológico e virtual considerável que estamos vivenciando.

**18/12/2023- Grupo Socio-Ocupacional II:** Foi realizada oficina socioeducativa de atividades artesanais e/ou manuais-confeccionando tapetes com objetivos de estimular habilidade motora; fortalecer habilidades cognitivas; favorecer acesso a vivências que promovam autonomia, independência; valorização de suas habilidades; planejamento e desenvolvimento motor e mental; organização pessoal; elaboração das emoções; estimular criatividade. Os atendidos dão nós em pedaços de linhas de crochês já cortadas em tecido de talagarça grossa. Por ser uma atividade que a maioria dos indivíduos do grupo possui as habilidades necessárias, os mesmos são orientados e/ou auxiliados apenas quando necessário. Aqueles atendidos que não conseguem desempenhar a atividade solicitada, são estimulados de outras formas, seja realizando alguma atividade de seu interesse ou com estimulação tátil e/ou sonora.

**21/12/2023- Grupo Sócio-ocupacional I:** Apesar de ter sido planejado uma atividade em específico, nesse dia, deu-se continuidade a atividade que estava sendo executada pela educadora social (bingo), visto a empolgação, concentração e envolvimento dos atendidos para ganhar os brindes ofertados.

**21/12/2023- Grupo Superação:** Foi realizada oficina socioeducativa de treino de atividade instrumentais de vida diária- Tecnologia Assistiva- Estimulação Cognitiva em jogos virtuais com objetivos de proporcionar autonomia, independência, qualidade de vida, inclusão social, acesso a recursos tecnológicos, ampliação de capacidades pessoais. Já com alguns jogos baixados no tablet, sendo em sua maioria de estimulação cognitiva, os atendidos foram orientados como ligar e/ou desligar o tablet, procurar os jogos e como jogá-los. Aqueles atendidos que não conseguem desempenhar a atividade solicitada sozinhos são estimulados com aplicativos de recursos sonoros também



## ASSOCIAÇÃO DE PAIS AMIGOS DOS EXCEPCIONAIS DE GUAÍRA

Fundada em 06 de dezembro de 1976

Autorização para funcionamento: Portaria DRE 30/06 - Publicado DOE 03/07/82

Filiada à Federação Nacional das APAEs sob nº 322

Registros: Conselho Nacional do Serviço Social MEC – nº 243708

Conselho Municipal de Assistência Social – nº 005

Declarada: Entidade de Fins Filantrópicos – 20/06/95

idade Pública Federal Lei n. 91108–Utilidade Pública Estadual Lei nº 2426–Utilidade Pública Municipal Lei nº 1100

do tablet. De todas as atividades desenvolvidas com os atendidos, essa foi a que a maioria demonstrou interesse e fica sempre solicitando realizar, visto o momento tecnológico e virtual considerável que estamos vivenciando.

### **Educadora Social:**

**Nos dias 04/12 e 11/12 com o grupo Sócio Ocupacional I e nos dias 04/12, 11/12 e 13/12 com o grupo Sócio Ocupacional II** foi realizada a confecção da sacola para o presente de natal que a instituição forneceu para os atendidos distribuída no dia da festa de Natal. Os atendidos alinhavaram a árvore de natal com barbante vermelho, colaram no saco de kraft e enfeitaram a árvore com estrelas de eva com glitter, todo o trabalho foi desenvolvido com os atendidos livremente, apenas com apoio quando necessário, estimulando a criatividade e a imaginação de cada um; aumentando o poder de escolha, a independência e a autonomia; desenvolvendo a concentração e a atenção; desenvolvendo a coordenação motora.

**No dia 18/12 com os Grupos Sócio Ocupacional I e II** foi realizada a confecção de um enfeite de natal para os atendidos levarem para casa, os atendidos pintaram bonecos de neve e renas, colaram e colocaram a fita para poder pendurar. Estimulando a criatividade e a imaginação de cada um; aumentando o poder de escolha, a independência e a autonomia; desenvolvendo a concentração e a atenção; desenvolvendo a coordenação motora; reforçando a memória afetiva através dos símbolos natalinos.

**No dia 18/12 com o grupo Sócio Ocupacional II** foi realizada estimulação através do jogo bingo. Objetivando a estimulação da atenção e da concentração; promovendo um momento de lazer e descontração, favorecendo a socialização e a interação, proporcionando a diminuição do estresse.

### **Assistente Social:**

**Dia 12/12 com o grupo superação e 13/12 com o grupo sócio ocupacional:** Ensaio da música “Então é natal” para apresentação na festa de final de ano da APAE.

Durante os ensaios foi possível desenvolver consciência corporal, promovendo a coordenação motora, equilíbrio e flexibilidade. Proporcionou integração, socialização e vivências de sensações, sentimentos e emoções.

A dança é caracterizada como oficina socioeducativa pela riqueza de detalhes nos movimentos, o movimento é trabalhado como instrumento de expressão e criação, a partir de experimentações e exercícios que envolvam a percepção de si mesmo e a qualidade dos movimentos, sendo possível atingir inúmeros resultados.

### **Encaminhamentos.**

#### **Busca ativa.**

Realizada busca ativa a alguns usuários faltosos, outros com faltas justificadas. Buscas através de visita domiciliar para orientação a demanda apresentada.

**Indicadores:** lista de presença/Relatório Mensal



# ASSOCIAÇÃO DE PAIS AMIGOS DOS EXCEPCIONAIS DE GUAÍRA

Fundada em 06 de dezembro de 1976

Autorização para funcionamento: Portaria DRE 30/06 - Publicado DOE 03/07/82

Filiada à Federação Nacional das APAEs sob nº 322

Registros: Conselho Nacional do Serviço Social MEC – nº 243708

Conselho Municipal de Assistência Social – nº 005

Declarada: Entidade de Fins Filantrópicos – 20/06/95

idade Pública Federal Lei n. 91108–Utilidade Pública Estadual Lei nº 2426–Utilidade Pública Municipal Lei nº 1100

## Fotos:



Rua Alexandre Muraishi nº 00250. – Centro - CEP: 14790-000  
Cx Postal 101 / Fone/Fax: (17) 3331-2760 – CNPJ / 48.448.526 /0001-65 - GUAÍRA / SP  
e-mail: [secretaria@apaeguaira.org.br](mailto:secretaria@apaeguaira.org.br) site: [www.apaeguaira.org.br](http://www.apaeguaira.org.br)



## ASSOCIAÇÃO DE PAIS AMIGOS DOS EXCEPCIONAIS DE GUAÍRA

Fundada em 06 de dezembro de 1976

Autorização para funcionamento: Portaria DRE 30/06 - Publicado DOE 03/07/82

Filiada à Federação Nacional das APAEs sob nº 322

Registros: Conselho Nacional do Serviço Social MEC – nº 243708

Conselho Municipal de Assistência Social – nº 005

Declarada: Entidade de Fins Filantrópicos – 20/06/95

idade Pública Federal Lei n. 91108–Utilidade Pública Estadual Lei nº 2426–Utilidade Pública Municipal Lei nº 1100



Rua Alexandre Muraishi nº 00250. – Centro - CEP: 14790-000  
Cx Postal 101 / Fone/Fax: (17) 3331-2760 – CNPJ / 48.448.526 /0001-65 - GUAÍRA / SP  
e-mail: [secretaria@apaeguaira.org.br](mailto:secretaria@apaeguaira.org.br) site: [www.apaeguaira.org.br](http://www.apaeguaira.org.br)



## ASSOCIAÇÃO DE PAIS AMIGOS DOS EXCEPCIONAIS DE GUAÍRA

Fundada em 06 de dezembro de 1976

Autorização para funcionamento: Portaria DRE 30/06 - Publicado DOE 03/07/82

Filiada à Federação Nacional das APAEs sob nº 322

Registros: Conselho Nacional do Serviço Social MEC – nº 243708

Conselho Municipal de Assistência Social – nº 005

Declarada: Entidade de Fins Filantrópicos – 20/06/95

idade Pública Federal Lei n. 91108–Utilidade Pública Estadual Lei nº 2426–Utilidade Pública Municipal Lei nº 1100

--

**Atividade:** Confraternizações

**Estratégia:** Possibilitar socialização e lazer aos atendidos

### Cumprimento da meta quantitativa

**Carga horária:** 2 a 4 horas por evento

**Periodicidade:** Semestral

**Nº de atendidos/intervenção:** 35 atendidos

**Executor:** Equipe de Referência

**Avaliação da atividade/Resultados:** No dia 14/12/2023, foi realizada a festa de confraternização de natal com todos os atendidos, colaboradores e diretores da APAE com objetivos de fortalecimento de vínculos; promoção de interação e momento de lazer; despertar sentimento de pertencimento a instituição, elaboração de emoções, reforço de prática de atividades culturais. Inicialmente, os atendidos são acolhidos e oferta-se café da manhã. Logo após, depois de organizado e decorado o espaço físico donde será a festa, os atendidos ficam sentados para assistirem as apresentações e aos agradecimentos. Nesse ano, os usuários do serviço assistencial apresentaram a música “Natal todo dia”. Depois, os atendidos receberam o presente do papai Noel (garrafa térmica) e, foram liberados para comer e beber o que tinha disponível (churros, crepe, batata, hambúrguer, sorvete, refrigerante) e curtir e/ou dançar as músicas que estavam tocando, até o momento de irem embora. É um momento de muita alegria, lazer, interação e satisfação de todos ali presentes, considerando todas dificuldades vivenciadas e vencidas ao longo do decorrer do ano vigente.

**Indicadores:** lista de presença/Relatório Mensal

**Fotos:**



**Atividade:** Integrações

**Estratégia:** Estimulação da convivência social e comunitária com serviços e organizações da rede.

**Cumprimento da meta quantitativa**

Rua Alexandre Muraishi nº 00250. – Centro - CEP: 14790-000  
Cx Postal 101 / Fone/Fax: (17) 3331-2760 – CNPJ / 48.448.526 /0001-65 - GUAÍRA / SP  
e-mail: [secretaria@apaeguaira.org.br](mailto:secretaria@apaeguaira.org.br) site: [www.apaeguaira.org.br](http://www.apaeguaira.org.br)



## ASSOCIAÇÃO DE PAIS AMIGOS DOS EXCEPCIONAIS DE GUAÍRA

Fundada em 06 de dezembro de 1976

Autorização para funcionamento: Portaria DRE 30/06 - Publicado DOE 03/07/82

Filiada à Federação Nacional das APAEs sob nº 322

Registros: Conselho Nacional do Serviço Social MEC – nº 243708

Conselho Municipal de Assistência Social – nº 005

Declarada: Entidade de Fins Filantrópicos – 20/06/95

idade Pública Federal Lei n. 91108–Utilidade Pública Estadual Lei nº 2426–Utilidade Pública Municipal Lei nº 1100

<b>Carga horária:</b> 2 a 4 horas por evento	<b>Periodicidade:</b> trimestral	<b>Nº de atendidos/intervenção:</b> 80% demanda
<b>Executor:</b> Equipe de Referência		
<b>Avaliação da atividade/Resultados:</b> (meta cumprida) No dia 07/12 com o grupo Sócio Ocupacional I foi realizada a integração com o Coral Raízes, os atendidos participaram da aula de musicalização do coral e dançaram com os Idosos, tiveram oportunidades individuais para cantar uma música que escolhessem. Promovendo um rico momento de interação e socialização, onde todos se divertiram com as músicas e danças sugeridas pela professora Jô, garantindo o fortalecimento e a criação de novos vínculos. Ampliando o conhecimento de mundo dos atendidos. Desenvolvendo a criatividade e a memória através dos estímulos musicais. Objetivando a autonomia e a independência para diminuição da sobrecarga familiar.		
<b>Indicadores:</b> lista de presença/Relatório Mensal		
<b>Fotos:</b>		
		

<b>Atividade:</b> Articulação com Assistência Social		
<b>Estratégia:</b> Cadastramento e inclusão em benefícios e programas.		
<b>Cumprimento da meta quantitativa</b>		
<b>Carga horária:</b> conforme demanda	<b>Periodicidade:</b> conforme demanda	<b>Nº de atendidos/intervenção:</b> Todos os casos
<b>Executor:</b> Assistente Social, psicóloga		
<b>Avaliação da atividade/Resultados:</b>		
<b>Indicadores:</b> lista de presença/Relatório Mensal		
<b>Fotos:</b> Não foi registrado.		

<b>Atividade:</b> Articulação com a Saúde		
<b>Estratégia:</b> Diagnóstico da saúde e checkup, levantamento das vacinações, Realização de exames, acompanhamento Saúde Mental, acompanhamento do uso de medicamentos.		
<b>Cumprimento da meta quantitativa</b>		

Rua Alexandre Muraishi nº 00250. – Centro - CEP: 14790-000  
Cx Postal 101 / Fone/Fax: (17) 3331-2760 – CNPJ / 48.448.526 /0001-65 - GUAÍRA / SP  
e-mail: [secretaria@apaeguaira.org.br](mailto:secretaria@apaeguaira.org.br) site: [www.apaeguaira.org.br](http://www.apaeguaira.org.br)





## ASSOCIAÇÃO DE PAIS AMIGOS DOS EXCEPCIONAIS DE GUAÍRA

Fundada em 06 de dezembro de 1976

Autorização para funcionamento: Portaria DRE 30/06 - Publicado DOE 03/07/82

Filiada à Federação Nacional das APAEs sob nº 322

Registros: Conselho Nacional do Serviço Social MEC – nº 243708

Conselho Municipal de Assistência Social – nº 005

Declarada: Entidade de Fins Filantrópicos – 20/06/95

idade Pública Federal Lei n. 91108–Utilidade Pública Estadual Lei nº 2426–Utilidade Pública Municipal Lei nº 1100

<b>Carga horária:</b> Contínuo	<b>Periodicidade:</b> conforme demanda	<b>Nº de atendidos/intervenção:</b> Todos os casos
<b>Executor:</b> Assistente social e psicóloga.		
<b>Avaliação da atividade/Resultados:</b> Continuamente é realizada articulação interna com o setor de saúde (enfermeira) para agendamentos de consultas com o médico neurologista e psiquiatra da instituição, bem como trocas sobre laudos e acompanhamento em parceria com a enfermeira dos retornos pós consulta. Articulação interna com o setor de saúde (Psicóloga - PRONAS) para trocas de informações dos casos atendidos individualmente pela técnica. Ressaltamos como facilitador essa parceria do setor em relação aos atendimentos psicológicos e fonoaudiológicos oportunizados aos usuários que deles necessitam. Contato com o CAPS para trocas de informações.		
<b>Indicadores:</b> lista de presença/Relatório Mensal		
<b>Fotos:</b> Não foi registrado.		

<b>Atividade:</b> Articulação com Desenvolvimento Econômico		
<b>Estratégia:</b> Promoção de acesso a cursos e qualificação profissional. Cadastramento no PAT – Posto de Atendimento ao Trabalhador.		
<b>Cumprimento da meta quantitativa</b>		
<b>Carga horária:</b> Contínuo	<b>Periodicidade:</b> conforme demanda	<b>Nº de atendidos/intervenção:</b> Conforme demanda
<b>Executor:</b> Assistente Social		
<b>Avaliação da atividade/Resultados:</b> Está sendo muito positiva a capacitação social realizada na Sogube para autoestima e qualificação dos usuários, sendo realizado contato conforme necessidade.		
<b>Indicadores:</b> lista de presença/Relatório Mensal		
<b>Fotos:</b>		

<b>Atividade:</b> Capacitação profissional		
<b>Estratégia:</b> Momento de Estudo e/ou capacitação.		
<b>Cumprimento da meta quantitativa</b>		
<b>Carga horária:</b> mínimo : Mínimo 4h por profissional	<b>Periodicidade:</b> três vezes ao ano	<b>Nº de atendidos/intervenção:</b> 50 % da equipe.
<b>Executor :</b> Assistente Social, Psicóloga e Terapeuta Ocupacional.		
<b>Avaliação da atividade/Resultados:</b> meta executada.		
<b>Indicadores:</b> lista de presença/Relatório Mensal		
<b>Fotos:</b>		



## ASSOCIAÇÃO DE PAIS AMIGOS DOS EXCEPCIONAIS DE GUAÍRA

Fundada em 06 de dezembro de 1976

Autorização para funcionamento: Portaria DRE 30/06 - Publicado DOE 03/07/82

Filiada à Federação Nacional das APAEs sob nº 322

Registros: Conselho Nacional do Serviço Social MEC – nº 243708

Conselho Municipal de Assistência Social – nº 005

Declarada: Entidade de Fins Filantrópicos – 20/06/95

idade Pública Federal Lei n. 91108–Utilidade Pública Estadual Lei nº 2426–Utilidade Pública Municipal Lei nº 1100

<b>Atividade:</b> Reunião de equipe		
<b>Estratégia :</b> Avaliação e monitoramento, planejamento das atividades, ações e intervenções.		
<b>Cumprimento da meta quantitativa</b>		
<b>Carga horária:</b> mínimo : 2 a 4 horas por reunião	<b>Periodicidade:</b> Semanal	<b>Nº de atendidos/intervenção:</b> Todos os profissionais.
<b>Executor :</b> Profissionais de execução direta.		
<b>Avaliação da atividade/Resultados:</b> Nos dias 01, 08 e 15/12/2023, houve reunião para discussão de casos, estabelecimento de metas, planejamento das ações do mês subsequente, repasse de informações, organização de férias dos membros da equipe, matrículas. Dia 22/12: Confraternização dos funcionários. Dia 30/12: período de férias da equipe, permanecendo apenas a coordenadora como referência no serviço.		
<b>Indicadores:</b> Relatório Mensal		
<b>Fotos:</b> Não registrado.		

<b>Atividade:</b> Registro de Atendimento dos usuários.		
<b>Estratégia:</b> Elaboração e alimentação do PIA/PAF, acompanhamento, atendimento e encaminhamento dos usuários, elaboração de relatórios de atendimentos.		
<b>Cumprimento da meta quantitativa</b>		
<b>Carga horária:</b> mínimo: 2 a 4 horas por reunião	<b>Periodicidade:</b> contínuo	<b>Nº de atendidos/intervenção:</b> Adesão Equipe Usuários Rede de serviços
<b>Executor:</b> Equipe Referencia		
<b>Avaliação da atividade/Resultados:</b> Os registros e relatórios de atendimentos são realizados constantemente, em todos os casos dos atendimentos individuais e familiares. De acordo com cada especificidade, seja, visita domiciliar, atendimentos familiares ou com atendido, são realizadas anotações e síntese das ações mencionadas.		
<b>Indicadores:</b> lista de presença/Relatório Mensal		
<b>Fotos:</b> -----		

<b>3. DESCRIÇÃO E OBSERVAÇÕES DAS ATIVIDADES</b>
<b>3.1 Resultados atingidos:</b> <b>Educadora Social/ Cuidadora; Psicóloga; Terapeuta Ocupacional e Assistente Social:</b> Participação efetiva dos atendidos, ampliação da autonomia e independência durante a realização de diversas atividades, acesso a ambientes da comunidade- espaços culturais e/ou de lazer, estimulação da convivência social e comunitária-integrações e confraternizações, satisfação dos atendidos pelas atividades desenvolvidas pela equipe assistencial e/ou proporcionadas pela instituição. Ampliação da memorização de alguns atendidos durante a execução das atividades em sala e também em casa, segundo relatos de familiares. Sentimento de pertencimento de alguns atendidos em relação ao grupo Resgate dos vínculos familiares; Ampliação das habilidades cognitivas; Diminuição de comportamentos



## ASSOCIAÇÃO DE PAIS AMIGOS DOS EXCEPCIONAIS DE GUAÍRA

Fundada em 06 de dezembro de 1976

Autorização para funcionamento: Portaria DRE 30/06 - Publicado DOE 03/07/82

Filiada à Federação Nacional das APAEs sob nº 322

Registros: Conselho Nacional do Serviço Social MEC – nº 243708

Conselho Municipal de Assistência Social – nº 005

Declarada: Entidade de Fins Filantrópicos – 20/06/95

idade Pública Federal Lei n. 91108–Utilidade Pública Estadual Lei nº 2426–Utilidade Pública Municipal Lei nº 1100

inadequados.

**Coordenador do serviço:** o setor esteve envolvido nas tratativas referente ao aditivo 2024, participou de reuniões com as demais coordenadoras e diretoria, também participou do acompanhamento do serviço socioassistencial e foi necessário se afastou por 7 dias por motivo de saúde.

### 3.2-Avaliação da equipe:

No mês de dezembro observa-se uma participação mais efetiva e significativa dos familiares nas atividades propostas pelo serviço; importância e significância de se trabalhar atividades externas e atividades diferenciadas com os atendidos, visto que muitos têm acesso a determinados momentos apenas quando a instituição proporciona aos mesmos.

Observado desgaste emocional e desânimo em alguns atendidos.

Ressalta-se que, apesar das dificuldades em relação a meta com família, esse mês foi positivo em relação a participação no grupo de família, em que foi realizada integração de natal entre família e atendido, obtendo a participação de 52,5% das famílias, uma porcentagem expressiva em relação aos meses anteriores.

A pesquisa de satisfação teve baixo índice de respostas, pois a técnica aplicou no final do mês, na última semana e muitos usuários faltaram no dia da aplicação. Com a família, os formulários foram entregues no dia do grupo, mas não foram todas as famílias que responderam na hora e/ou mandaram de volta respondido.

### 3.3- Dificuldades da Equipe na Execução da proposta:

**Educadora Social/ Cuidadora:** Necessidade de mais uma cuidadora no grupo Sócio II, devido ser um público com mais necessidades de apoio para a execução de atividades, para locomoção e para atividades de higiene pessoal e alimentação, limitando nosso trabalho em sala.

Recusa de alguns atendidos para execução das atividades, devido ao sono e cansaço.

Burocracia para pedidos e falta de materiais.

Falta de horário em equipe para elaboração de planejamento, relatórios e discussão de casos.

**Assistente Social:** Faltas de alguns atendidos do grupo Superação atrasando atividades, problemas comportamentais; Burocracia para pedido de materiais; Necessidade de mais uma cuidadora para atendimento a demanda reprimida; Desgaste emocional da equipe, principalmente por se tratar de um serviço sem interrupção o que dificulta para usufruir de férias e sem rotatividade de usuários o que dificulta em planejamento.

Algumas falhas de comunicação na equipe em geral da instituição.

**Terapeuta Ocupacional:** Comportamento inadequado de alguns atendidos; mês de muitas festividades e mais curto para desempenhar todas as atividades necessárias e bater metas.

**Psicóloga:** Dificuldades dos atendidos referente ao grupo sócio-ocupacional que vem apresentando declínios cognitivos na memorização, raciocínio e associação e classificação das informações.

\*Falta do comprometimento dos familiares no seguimento das orientações.

### 3.4- Facilitadores:

**Educadora Social/ Cuidadora:** Colaboração e apoio de toda a equipe.

Fortalecimento de vínculos com os atendidos e familiares.

**Assistente Social:** Vínculos com os usuários e com as famílias e participação das famílias na integração com atendidos.

**Terapeuta Ocupacional:** Desenvolvimento de atividades do interesse da maioria dos usuários, reforço de práticas culturais; trabalho articulado entre toda a equipe para resolução de problemas e/ou situações inesperadas.

**Psicóloga:** Auxílio da educadora e cuidadora nas atividades manuais.



## ASSOCIAÇÃO DE PAIS AMIGOS DOS EXCEPCIONAIS DE GUAÍRA

Fundada em 06 de dezembro de 1976

Autorização para funcionamento: Portaria DRE 30/06 - Publicado DOE 03/07/82

Filiada à Federação Nacional das APAEs sob nº 322

Registros: Conselho Nacional do Serviço Social MEC – nº 243708

Conselho Municipal de Assistência Social – nº 005

Declarada: Entidade de Fins Filantrópicos – 20/06/95

idade Pública Federal Lei n. 91108–Utilidade Pública Estadual Lei nº 2426–Utilidade Pública Municipal Lei nº 1100

### 4-OUTRAS ATIVIDADES

**Atividade:** Acompanhamento/Parceria

**Descrição:** Todas às terças e quintas-feiras o motorista acompanhado pela Educadora social ou por algum técnico leva 5 atendidos ao curso de capacitação social na sogube às 15h30.

**Responsável técnico:** Educadora social/Assistente Social

**Atividade:** Edição e designer gráfico de imagens informativas.

**Descrição:** Elaboração de imagens informativas- bilhetes, avisos, convites para reunião e/ou oficina socioeducativa.

**Responsável técnico:** Terapeuta Ocupacional.

**Data:** Contínuo.

**Atividade:** Contato telefônico.

**Descrição:** Contato com familiares de alguns atendidos para comunicação de algumas ocorrências e/ou repasse de informações pertinentes.

**Responsável técnico:** Terapeuta Ocupacional

**Data:** Contínuo.

**Atividade:** Relatório do serviço prestado e/ou ações executadas.

**Descrição:** Relatório das ações executadas no mês de novembro.

**Responsável técnico:** Equipe.

**Data:** 01, 06, 07 e 08/12/2023.

**Atividade:** Planejamento de ações e/ou atividades a serem executadas.

**Descrição:** Planejamento de atividades a serem realizadas com os atendidos no mês seguinte (dezembro).

**Responsável técnico:** Equipe.

**Data:** 01, 08/12/2023.

**Atividade:** Edição e designer gráfico de imagens informativas e áudios.

**Descrição:** Elaboração de imagens informativas- e áudios, bilhetes, avisos, convites para reunião e/ou grupo de família encaminhados nos grupos de whatsapp.

**Responsável técnico:** Assistente Social

**Data:** Contínuo.

### 5. ATIVIDADES DA EQUIPE INDIRETA

<b>Motorista</b>	Realizou o transporte dos usuários para os grupos presenciais na APAE; levou atendidos embora devido intercorrências; levou 4 atendidos ao curso de capacitação social na sogube às terças e quintas-feiras, protocolou documentos.
<b>Servente/limpeza</b>	Realizou a limpeza de cada ambiente; execução da limpeza periódica em todos os ambientes; verificação das necessidades de limpeza extra e tomar as devidas providências e zelo pelos espaços da Instituição.
<b>Auxiliar de escritório</b>	Produziu e organizou documentos, preparou relatórios e planilhas, controle de



## ASSOCIAÇÃO DE PAIS AMIGOS DOS EXCEPCIONAIS DE GUAÍRA

Fundada em 06 de dezembro de 1976

Autorização para funcionamento: Portaria DRE 30/06 - Publicado DOE 03/07/82

Filiada à Federação Nacional das APAEs sob nº 322

Registros: Conselho Nacional do Serviço Social MEC – nº 243708

Conselho Municipal de Assistência Social – nº 005

Declarada: Entidade de Fins Filantrópicos – 20/06/95

idade Pública Federal Lei n. 91108–Utilidade Pública Estadual Lei nº 2426–Utilidade Pública Municipal Lei nº 1100

	estoque, materiais e afins, rotinas bancárias, cotações e a atendimento pessoal e telefônico.
<b>Cozinheira</b>	Realizou a produção de refeições; cumprimento de todas as regras relacionadas ao fluxo de produção: compras, recebimento, armazenamento, pré-preparo, preparo e distribuição dos alimentos; controle rigoroso dos estoques evitando perdas e desperdícios de alimentos; zelou para que o setor de alimentação e nutrição esteja sempre dentro das normas de higiene sanitária vigente; organizou e zelou por toda a estrutura física e material sob sua responsabilidade no setor.

### 6. PARCERIA DE OUTROS SERVIÇOS NAS ATIVIDADES

O Serviço tem parceria com o setor de saúde através de fisioterapia o qual atende 10 atendidos da Assistência Social.

E do setor de fonoaudiologia que atende 14 atendidos da Assistência Social.

Parceria com o setor de Educação Física (que faz acompanhamento de um atendido da Assistência que é medalhista no Atletismo) e realiza treinos e acompanhamento em campeonatos regionais da Federação das APAES.

O Serviço também conta com a parceria do setor de nutrição, enfermagem e medico neurologista e psiquiatra.

### 7. RECURSOS HUMANOS

#### 7.1 RECURSOS HUMANOS EXECUÇÃO DIRETA

Nome	Função	Carga Horária/Semanal
Ana Laura Evangelista Ribeiro	Psicóloga	20
Bárbara Mendes de Lima	Terapeuta Ocupacional	15
Denise Ap. dos Santos Oliveira	Coord. do Serviço	30
Juliana Guedes Viana	Assistente Social	20
Juliana Placidino Teixeira	Educadora Social	30
Marcia Aparecida de Sousa	Cuidadora	20

#### 7.2 RECURSOS HUMANOS EXECUÇÃO INDIRETA

Luzia Maria Gonçalves	Cozinheira	20/40
Mauro Matos	Serviços gerais	20/40
Marcelo Evangelista de Oliveira	Motorista	30
Rosangela Maria Riquiel	Assistente administrativo	40
Josiane da Silva Cipriano	Servente/limpeza	20

### 9. MONITORAMENTO E AVALIAÇÃO

#### 9.1 MONITORAMENTO E AVALIAÇÃO ORGANIZAÇÃO

X	- Apresentação de prestação de contas até o 10º útil.
X	- Envio por email da prestação de contas para a comissão de monitoramento, órgão gestor e a seção das parcerias.
	- Entrega da prestação de contas física na seção das parcerias com o 3º setor.
x	- Apresentação de dados quantitativos e qualitativos sobre resultados do ajuste.
x	- Alimentação do site (transparência).



## ASSOCIAÇÃO DE PAIS AMIGOS DOS EXCEPCIONAIS DE GUAÍRA

Fundada em 06 de dezembro de 1976

Autorização para funcionamento: Portaria DRE 30/06 - Publicado DOE 03/07/82

Filiada à Federação Nacional das APAEs sob nº 322

Registros: Conselho Nacional do Serviço Social MEC – nº 243708

Conselho Municipal de Assistência Social – nº 005

Declarada: Entidade de Fins Filantrópicos – 20/06/95

idade Pública Federal Lei n. 91108–Utilidade Pública Estadual Lei nº 2426–Utilidade Pública Municipal Lei nº 1100

X	- Apresentação de pesquisa de satisfação. (em anexo)
X	- Avaliação do cumprimento do objeto com equipe do ajuste.
X	- Elaboração e apresentação de prestação de contas anual e final (física e online).
<b>9.2 MONITORAMENTO E AVALIAÇÃO ADMINISTRAÇÃO PÚBLICA</b>	
<b>9.2.1 COMISSÃO DE MONITORAMENTO E AVALIAÇÃO</b>	
X	- Contato telefônico com a comissão de monitoramento e avaliação.
	- Reunião por meio de videoconferência.
x	- Reunião com a equipe da organização in loco.
x	- Devolutiva por meio de relatório de monitoramento e avaliação.
x	- Análise e fundamentação de parecer sobre aditivo.
	- Análise da pesquisa de satisfação em amostragem da pesquisa apresentada pela organização.
<b>9.2.2 GESTOR DO AJUSTE</b>	
X	- Contato telefônico com a comissão de monitoramento e avaliação.
	- Reunião por meio de videoconferência.
	- Reunião com a equipe da organização in loco.
	- Análise do custo benefício em relação ao ajuste.
	- Envio de relatório trimestral de monitoramento e avaliação até o 30º dia subsequente ao vencimento trimestre.
	- Análise e homologação de parecer do relatório trimestral de monitoramento e avaliação.
	- Análise e fundamentação de parecer sobre aditivo.
	- Análise e fundamentação de parecer sobre apostilamento.
	- Elaboração de Parecer Conclusivo do ajuste.
<b>9.2.3 SEÇÃO DAS PARCERIAS COM O TERCEIRO SETOR</b>	
x	- Lançamento da prestação de contas na transparência.
x	- Envio de relatório de acompanhamento do ajuste.
	- Orientação via contato telefônico ou Whatsapp.
	- Reunião in loco.

Guaíra, 19 de dezembro de 2023.

---

Edvar Garcia de Paula  
Presidente  
CPF: 044.197.398-19

Rua Alexandre Muraishi nº 00250. – Centro - CEP: 14790-000  
Cx Postal 101 / Fone/Fax: (17) 3331-2760 – CNPJ / 48.448.526 /0001-65 - GUAÍRA / SP  
e-mail: [secretaria@apaeguaira.org.br](mailto:secretaria@apaeguaira.org.br) site: [www.apaeguaira.org.br](http://www.apaeguaira.org.br)



## ASSOCIAÇÃO DE PAIS AMIGOS DOS EXCEPCIONAIS DE GUAÍRA

Fundada em 06 de dezembro de 1976

Autorização para funcionamento: Portaria DRE 30/06 - Publicado DOE 03/07/82

Filiada à Federação Nacional das APAEs sob nº 322

Registros: Conselho Nacional do Serviço Social MEC – nº 243708

Conselho Municipal de Assistência Social – nº 005

Declarada: Entidade de Fins Filantrópicos – 20/06/95

idade Pública Federal Lei n. 91108–Utilidade Pública Estadual Lei nº 2426–Utilidade Pública Municipal Lei nº 1100

### PLANEJAMENTO DEZEMBRO 2023.

#### 1. Identificação:

Serviço de Proteção Social Especial para Pessoas com Deficiência e suas famílias

Planejamento: Atividades em Grupo

#### 2. Descrição das Atividades:

##### GRUPO SÓCIO-OCUPACIONAL I

Data	Atividade	Materiais	Objetivos	Técnico
Segunda-Feira 04/12/23 08h-10h	Vídeo de natal	Celular	Fortalecimento de vínculos afetivos, socialização e interação.	Psicóloga
Segunda-Feira 04/12/23 10h-12h	Sacola surpresa  Árvore de Natal	Color set verde, tesoura, barbante, cola, fita cetim, sisal, eva glitter e saco kraft.	Desenvolver a criatividade e a imaginação; melhorar a concentração; estimular a coordenação motora e a capacidade cognitiva; fortalecer a memória afetiva.	Educadora Social
Quarta-feira 06/12/23 13h-17h	Integração natalina com a família dos atendidos.	Bexigas, palito de dente, bambolê.	Proporcionar integração e fortalecimento de vínculos entre atendidos, familiares e equipe.	Equipe Socioassistencial
Quinta-feira 07/12/23 08h30-10h	Estimulação cognitiva	atividades impressas	Aprimoramento das capacidades cognitivas e estimulação da memória, raciocínio, percepção, agilidade, orientação temporal e espacial.	Psicóloga



## ASSOCIAÇÃO DE PAIS AMIGOS DOS EXCEPCIONAIS DE GUAÍRA

Fundada em 06 de dezembro de 1976

Autorização para funcionamento: Portaria DRE 30/06 - Publicado DOE 03/07/82

Filiada à Federação Nacional das APAEs sob nº 322

Registros: Conselho Nacional do Serviço Social MEC – nº 243708

Conselho Municipal de Assistência Social – nº 005

Declarada: Entidade de Fins Filantrópicos – 20/06/95

idade Pública Federal Lei n. 91108–Utilidade Pública Estadual Lei nº 2426–Utilidade Pública Municipal Lei nº 1100

<b>Quinta-feira</b> <b>07/12/23</b> <b>10h-11h30</b>	Coral Raízes	Transporte	Estimular a socialização e a interação; desenvolver a coordenação e percepção corporal; proporcionar novas vivências e acesso a locais da comunidade.	Educadora Social
<b>Segunda-feira</b> <b>11/12/23</b> <b>08h30-10h</b>	Estimulação cognitiva  *pareamento	atividades impressas	Aprimoramento das capacidades cognitivas e estimulação da memória, raciocínio, percepção, agilidade, orientação temporal e espacial.	Psicóloga
<b>Segunda-feira</b> <b>11/12/23</b> <b>10h- 12h</b>	Sacola surpresa  Árvore de Natal	Color set verde, tesoura, barbante, cola, fita cetim, sisal, eva glitter e saco kraft.	Desenvolver a criatividade e a imaginação; melhorar a concentração; estimular a coordenação motora e a capacidade cognitiva; fortalecer a memória afetiva.	Educadora Social
<b>Quarta- feira</b> <b>13/12/23</b> <b>08h-10h</b>	Estimulação cognitiva  *jogo das memória	atividades impressas	Aprimoramento das capacidades cognitivas e estimulação da memória, raciocínio, percepção, agilidade, orientação temporal e espacial.	Psicóloga
<b>Quarta- feira</b> <b>13/12/23</b> <b>10h- 12h</b>	Ensaio da música “Então é natal” para apresentação na festa de final de ano da APAE.	TV.	Propiciar a oportunidades de expressar, vivenciar sensações, sentimentos e pensamentos através da música. Desenvolver e/ou aprimorar a atenção, concentração, memória e disciplina através das orientações dos movimentos em momentos específicos da	Assistente Social





## ASSOCIAÇÃO DE PAIS AMIGOS DOS EXCEPCIONAIS DE GUAÍRA

Fundada em 06 de dezembro de 1976

Autorização para funcionamento: Portaria DRE 30/06 - Publicado DOE 03/07/82

Filiada à Federação Nacional das APAEs sob nº 322

Registros: Conselho Nacional do Serviço Social MEC – nº 243708

Conselho Municipal de Assistência Social – nº 005

Declarada: Entidade de Fins Filantrópicos – 20/06/95

idade Pública Federal Lei n. 91108–Utilidade Pública Estadual Lei nº 2426–Utilidade Pública Municipal Lei nº 1100

	Roda de conversa: O que o Natal representa para você?		música.  Trocar conhecimentos e sentimentos sobre o natal.	
<b>Quinta-feira</b> <b>14/12/23</b> <b>08h-12h</b>	Festa de comemoração de natal da instituição.	----- -	Proporcionar confraternização, integração e alegria aos atendidos da instituição.	Equipe Socioassistencial
<b>Segunda-Feira</b> <b>18/12/23</b> <b>08h-10h</b>	Estimulação cognitiva  *	atividades impressas	Aprimoramento das capacidades cognitivas e estimulação da memória, raciocínio, percepção, agilidade, orientação temporal e espacial.	Psicóloga
<b>Segunda-Feira</b> <b>18/12/23</b> <b>10h-11h30</b>	Confecção de enfeite para árvore de natal	Atividades impressas, lápis de cor, canetinhas, cola, tesoura e fita de cetim.	Desenvolver a criatividade e a imaginação; melhorar a concentração; estimular a coordenação motora e a capacidade cognitiva; fortalecer a memória afetiva.	Educadora Social
<b>Quarta-Feira</b> <b>20/12/23</b> <b>08h30-10h</b>	Roda de conversa Pesquisa de satisfação	Materiais de papelaria; Formulários de pesquisa de satisfação	Proporcionar espaço para trocas sobre as atividades executadas até o momento; Escutar e orientar os usuários em relação ao serviço.	Assistente Social



## ASSOCIAÇÃO DE PAIS AMIGOS DOS EXCEPCIONAIS DE GUAÍRA

Fundada em 06 de dezembro de 1976

Autorização para funcionamento: Portaria DRE 30/06 - Publicado DOE 03/07/82

Filiada à Federação Nacional das APAEs sob nº 322

Registros: Conselho Nacional do Serviço Social MEC – nº 243708

Conselho Municipal de Assistência Social – nº 005

Declarada: Entidade de Fins Filantrópicos – 20/06/95

idade Pública Federal Lei n. 91108–Utilidade Pública Estadual Lei nº 2426–Utilidade Pública Municipal Lei nº 1100

<b>Quarta-feira</b> 20/12/23 10h-11h30	<b>Feira</b>	Estimulação cognitiva	atividades impressas	Aprimoramento das capacidades cognitivas e estimulação da memória, raciocínio, percepção, agilidade, orientação temporal e espacial.	Psicóloga
<b>Quinta-feira</b> 21/12/23 08h-10h		Estimulação através de jogos.  Bingo	cartelas de bingo, lápis e brindes.	Promover a atenção e a concentração; estimular a socialização e a interação; diminuir o estresse;	Educadora Social
<b>Quinta-feira</b> 21/12/23 10h-11h30		Tecnologia Assistiva- Estimulação Cognitiva em jogos virtuais.	Tablet internet. e	Proporcionar autonomia, independência, qualidade de vida, inclusão social, acesso a recursos tecnológicos, ampliação de capacidades pessoais.	Terapeuta Ocupacional

### Grupo Sócio-ocupacional II

Data	Atividade	Materiais	Objetivos	Técnico responsável
<b>Segunda-feira</b> 04/12/23 13h-15h	Atividades artesanais e/ou manuais- atividades gerais.	Tinta PVA (diversas cores), caixinhas de mdf, pincéis, pano de bordar, linhas, agulhas.	Estimular habilidade motora; fortalecer habilidades cognitivas; favorecer acesso a vivências que promovam autonomia, independência; valorização de suas habilidades; planejamento e desenvolvimento motor e mental; organização pessoal; elaboração das emoções; estimular criatividade.	Terapeuta Ocupacional



## ASSOCIAÇÃO DE PAIS AMIGOS DOS EXCEPCIONAIS DE GUAÍRA

Fundada em 06 de dezembro de 1976

Autorização para funcionamento: Portaria DRE 30/06 - Publicado DOE 03/07/82

Filiada à Federação Nacional das APAEs sob nº 322

Registros: Conselho Nacional do Serviço Social MEC – nº 243708

Conselho Municipal de Assistência Social – nº 005

Declarada: Entidade de Fins Filantrópicos – 20/06/95

idade Pública Federal Lei n. 91108–Utilidade Pública Estadual Lei nº 2426–Utilidade Pública Municipal Lei nº 1100

<b>Segunda-feira</b> <b>04/12/23</b> <b>15h-17h</b>	Sacola surpresa  Árvore de Natal	Color set verde, tesoura, barbante, cola, fita cetim, sisal, eva glitter e saco kraft.	Desenvolver a criatividade e a imaginação; melhorar a concentração; estimular a coordenação motora e a capacidade cognitiva; fortalecer a memória afetiva.	Educadora Social
<b>Quarta-feira</b> <b>06/12/23</b> <b>13h-17h</b>	Integração com a família dos atendidos.	Bambolê, bexigas, lanche da tarde.	Proporcionar integração e fortalecimento de vínculos entre atendidos, familiares e equipe.	Equipe Socioassistencial
<b>Segunda-feira</b> <b>11/12/23</b> <b>13h-15h</b>	Tecnologia Assistiva- Estimulação Cognitiva em jogos virtuais.	Tablet e internet.	Proporcionar autonomia, independência, qualidade de vida, inclusão social, acesso a recursos tecnológicos, ampliação de capacidades pessoais.	Terapeuta Ocupacional
<b>Segunda-feira</b> <b>11/12/23</b> <b>15h-17h</b>	Sacola surpresa  Árvore de Natal	Color set verde, tesoura, barbante, cola, fita cetim, sisal, eva glitter e saco kraft.	Desenvolver a criatividade e a imaginação; melhorar a concentração; estimular a coordenação motora e a capacidade cognitiva; fortalecer a memória afetiva.	Educadora Social
<b>Quarta-feira</b> <b>13/12/23</b> <b>13h-15h</b>	Atividades artesanais e/ou manuais- atividades gerais.	Tinta PVA (diversas cores), caixinhas de mdf, pincéis, pano de bordar, linhas, agulhas.	Estimular habilidade motora; fortalecer habilidades cognitivas; favorecer acesso a vivências que promovam autonomia, independência; valorização de suas habilidades; planejamento e desenvolvimento motor e mental;	Terapeuta Ocupacional

Rua Alexandre Muraishi nº 00250. – Centro - CEP: 14790-000

Cx Postal 101 / Fone/Fax: (17) 3331-2760 – CNPJ / 48.448.526 /0001-65 - GUAÍRA / SP

e-mail: [secretaria@apaeguaira.org.br](mailto:secretaria@apaeguaira.org.br)

site: [www.apaeguaira.org.br](http://www.apaeguaira.org.br)



## ASSOCIAÇÃO DE PAIS AMIGOS DOS EXCEPCIONAIS DE GUAÍRA

Fundada em 06 de dezembro de 1976

Autorização para funcionamento: Portaria DRE 30/06 - Publicado DOE 03/07/82

Filiada à Federação Nacional das APAEs sob nº 322

Registros: Conselho Nacional do Serviço Social MEC – nº 243708

Conselho Municipal de Assistência Social – nº 005

Declarada: Entidade de Fins Filantrópicos – 20/06/95

idade Pública Federal Lei n. 91108–Utilidade Pública Estadual Lei nº 2426–Utilidade Pública Municipal Lei nº 1100

			organização pessoal; elaboração das emoções; estimular criatividade.	
<b>Quarta-feira</b> <b>13/12/23</b> <b>15h-17h</b>	Sacola surpresa  Árvore de Natal	Color set verde, tesoura, barbante, cola, fita cetim, sisal , eva glitter e saco kraft.	Desenvolver a criatividade e a imaginação; melhorar a concentração; estimular a coordenação motora e a capacidade cognitiva; fortalecer a memória afetiva.	Educadora Social
<b>Segunda-feira</b> <b>18/12/23</b> <b>13h-15h</b>	Atividades artesanais e/ou manuais- atividades gerais.	Tinta PVA (diversas cores), caixinhas de mdf, pincéis, pano de bordar, linhas, agulhas.	Estimular habilidade motora; fortalecer habilidades cognitivas; favorecer acesso a vivências que promovam autonomia, independência; valorização de suas habilidades; planejamento e desenvolvimento motor e mental; organização pessoal; elaboração das emoções; estimular criatividade.	Terapeuta Ocupacional
<b>Segunda-feira</b> <b>18/12/23</b> <b>15h-17h</b>	Confecção de enfeite para árvore de natal	Atividades impressas, lápiz de cor, canetinhas, cola, tesoura e fita de cetim.	Desenvolver a criatividade e a imaginação; melhorar a concentração; estimular a coordenação motora e a capacidade cognitiva; fortalecer a memória.	Educadora Social
<b>Quarta-feira</b> <b>20/12/23</b> <b>13h-15h</b>	Atividades artesanais e/ou manuais-	Tinta PVA (diversas cores), caixinhas de	Estimular habilidade motora; fortalecer habilidades cognitivas;	Terapeuta Ocupacional

Rua Alexandre Muraishi nº 00250. – Centro - CEP: 14790-000

Cx Postal 101 / Fone/Fax: (17) 3331-2760 – CNPJ / 48.448.526 /0001-65 - GUAÍRA / SP

e-mail: [secretaria@apaeguaira.org.br](mailto:secretaria@apaeguaira.org.br)

site: [www.apaeguaira.org.br](http://www.apaeguaira.org.br)



## ASSOCIAÇÃO DE PAIS AMIGOS DOS EXCEPCIONAIS DE GUAÍRA

Fundada em 06 de dezembro de 1976

Autorização para funcionamento: Portaria DRE 30/06 - Publicado DOE 03/07/82

Filiada à Federação Nacional das APAEs sob nº 322

Registros: Conselho Nacional do Serviço Social MEC – nº 243708

Conselho Municipal de Assistência Social – nº 005

Declarada: Entidade de Fins Filantrópicos – 20/06/95

idade Pública Federal Lei n. 91108–Utilidade Pública Estadual Lei nº 2426–Utilidade Pública Municipal Lei nº 1100

	atividades gerais.	mdf, pincéis, pano de bordar, linhas, agulhas.	favorecer acesso a vivências que promovam autonomia, independência; valorização de suas habilidades; planejamento e desenvolvimento motor e mental; organização pessoal; elaboração das emoções; estimular criatividade.	
<b>Quarta - feira</b> <b>20/12/23</b> <b>15h-17h</b>	Artesanato. Encapar caixas e latas.	caixas e latas de leite; cola; tesoura; pincel; tecido;	Garantir a manutenção da coordenação motora; reforçar a memorização; incentivar a criatividade e imaginação; desenvolver a concentração e atenção.	Educadora Social

### GRUPO “SUPERAÇÃO”

Data	Atividade	Materiais	Objetivos	Técnico responsável
<b>Terça-feira</b> <b>05/12/23</b> <b>13h-15h</b>	Finalização e apresentação do livro: “Minhas Escolhas”	Livro confeccionado	Potencializar as habilidades de cada atendido; Incentivar o processo de escolha; Desenvolver e/ou aumentar a autoestima e autoconfiança.	Assistente Social
<b>Terça-feira</b> <b>05/12/23</b> <b>15h-17h</b>	Estimulação cognitiva	atividades impressas	Aprimoramento das capacidades cognitivas e estimulação da memória, raciocínio, percepção, agilidade, orientação temporal	Psicóloga



## ASSOCIAÇÃO DE PAIS AMIGOS DOS EXCEPCIONAIS DE GUAÍRA

Fundada em 06 de dezembro de 1976

Autorização para funcionamento: Portaria DRE 30/06 - Publicado DOE 03/07/82

Filiada à Federação Nacional das APAEs sob nº 322

Registros: Conselho Nacional do Serviço Social MEC – nº 243708

Conselho Municipal de Assistência Social – nº 005

Declarada: Entidade de Fins Filantrópicos – 20/06/95

idade Pública Federal Lei n. 91108–Utilidade Pública Estadual Lei nº 2426–Utilidade Pública Municipal Lei nº 1100

			e espacial.	
<b>Quarta-feira</b> <b>06/12/23</b> <b>13h-15h</b>	Integração com a família dos atendidos.	Bambolê, bexigas, lanche da tarde.	Proporcionar integração e fortalecimento de vínculos entre atendidos, familiares e equipe.	Equipe Socioassistencial
<b>Terça-feira</b> <b>12/12/23</b> <b>13h-15h</b>	Ensaio da música “Então é natal” para apresentação na festa de final de ano da APAE.  Roda de conversa	TV.	Propiciar a oportunidades de expressar, vivenciar sensações, sentimentos e pensamentos através da música. Desenvolver e/ou aprimorar a atenção, concentração, memória e disciplina através das orientações dos movimentos em momentos específicos da música.  Trocar conhecimentos e sentimentos sobre o natal.	Assistente Social
<b>Terça-feira</b> <b>12/12/23</b> <b>15h-17h</b>	Estimulação cognitiva	atividades impressas	Aprimoramento das capacidades cognitivas e estimulação da memória, raciocínio, percepção, agilidade, orientação temporal e espacial.	Psicóloga



## ASSOCIAÇÃO DE PAIS AMIGOS DOS EXCEPCIONAIS DE GUAÍRA

Fundada em 06 de dezembro de 1976

Autorização para funcionamento: Portaria DRE 30/06 - Publicado DOE 03/07/82

Filiada à Federação Nacional das APAEs sob nº 322

Registros: Conselho Nacional do Serviço Social MEC – nº 243708

Conselho Municipal de Assistência Social – nº 005

Declarada: Entidade de Fins Filantrópicos – 20/06/95

idade Pública Federal Lei n. 91108–Utilidade Pública Estadual Lei nº 2426–Utilidade Pública Municipal Lei nº 1100

<b>Quinta-feira</b> <b>14/12/23</b> <b>08h-12h</b>	Festa de comemoração de natal da instituição.	----- -	Proporcionar confraternização, integração e alegria aos atendidos da instituição.	Equipe Socioassistencial
<b>Terça-feira</b> <b>19/12/23</b> <b>13h-15h</b>	Roda de conversa: Avaliação sobre o serviço executado.	-----	Proporcionar espaço para trocas sobre as atividades executadas até o momento; Escutar e orientar os usuários em relação ao serviço.	Assistente Social
<b>Terça-feira</b> <b>19/12/23</b> <b>15h-17h</b>	Estimulação cognitiva	atividades impressas	Aprimoramento das capacidades cognitivas e estimulação da memória, raciocínio, percepção, agilidade, orientação temporal e espacial.	Psicóloga
<b>Quinta-feira</b> <b>21/12/23</b> <b>13h-15h</b>	Tecnologia Assistiva- Estimulação Cognitiva em jogos virtuais.	Tablet e internet.	Proporcionar autonomia, independência, qualidade de vida, inclusão social, acesso a recursos tecnológicos, ampliação de capacidades pessoais.	Terapeuta Ocupacional
<b>Quinta-feira</b> <b>21/12/23</b> <b>15h-17h</b>	Atividade externa: Visita na Praça São Sebastião decorada para o natal e sorveteria.	Transporte	Proporcionar acesso a ambientes da comunidade, Desenvolver a autogestão e autodefensoria.	Assistente Social

### Grupos com família

Rua Alexandre Muraishi nº 00250. – Centro - CEP: 14790-000  
Cx Postal 101 / Fone/Fax: (17) 3331-2760 – CNPJ / 48.448.526 /0001-65 - GUAÍRA / SP  
e-mail: [secretaria@apaeguaira.org.br](mailto:secretaria@apaeguaira.org.br) site: [www.apaeguaira.org.br](http://www.apaeguaira.org.br)



## ASSOCIAÇÃO DE PAIS AMIGOS DOS EXCEPCIONAIS DE GUAÍRA

Fundada em 06 de dezembro de 1976

Autorização para funcionamento: Portaria DRE 30/06 - Publicado DOE 03/07/82

Filiada à Federação Nacional das APAEs sob nº 322

Registros: Conselho Nacional do Serviço Social MEC – nº 243708

Conselho Municipal de Assistência Social – nº 005

Declarada: Entidade de Fins Filantrópicos – 20/06/95

idade Pública Federal Lei n. 91108–Utilidade Pública Estadual Lei nº 2426–Utilidade Pública Municipal Lei nº 1100

<b>Data</b>	<b>Atividade</b>	<b>Objetivo</b>	<b>Técnico</b>
<b>06/12/23</b> <b>Grupo/Reunião</b>	Integração entre família e atendido - dinâmica do bambolê e dinâmica da bexiga. Reunião - Informativos sobre as atividades em janeiro.	Propiciar momentos de descontração, reflexão e integração entre os atendidos e suas famílias e equipe.  Disponibilizar informações imprescindíveis para a continuidade das atividades no mês de janeiro.	Assistente social/Psicóloga
<b>13/12/23</b> <b>Oficina socioeducativa</b> <b>09h-10h</b>	Confecção de árvore natalina reciclável.	Valorização e estimulação de habilidades pessoais, motoras e/ou cognitivas, diminuição de sobrecarga familiar - momento de distração e de relaxamento (formas variáveis de autocuidado), fortalecimento de vínculos e elaboração de emoções.	Terapeuta Ocupacional





## ASSOCIAÇÃO DE PAIS AMIGOS DOS EXCEPCIONAIS DE GUAÍRA

Fundada em 06 de dezembro de 1976

Autorização para funcionamento: Portaria DRE 30/06 - Publicado DOE 03/07/82

Filiada à Federação Nacional das APAEs sob nº 322

Registros: Conselho Nacional do Serviço Social MEC – nº 243708

Conselho Municipal de Assistência Social – nº 005

Declarada: Entidade de Fins Filantrópicos – 20/06/95

idade Pública Federal Lei n. 91108–Utilidade Pública Estadual Lei nº 2426–Utilidade Pública Municipal Lei nº 1100

### Anexo 3 – Cardápio

<b>CARDÁPIO 1*</b>			
DIA	CAFÉ DA MANHÃ	ALMOÇO	LANCHE DA TARDE
<b>S E G U N D A</b>	Pão com Margarina Leite Achocolatado <b>Pastosa: Banana e Mamão</b>	Arroz / Feijão Carne Primavera (carne em pedacinho, vagem e cenoura) Salada de Alface com Tomate <b>Pastosa: Batata, Abobrinha, Cenoura e Alface</b>	Bolo de Fubá com Coco Leite Achocolatado <b>Pastosa: Frutas com Aveia (Banana e Mamão)</b>
<b>T E R Ç A</b>	Pão com Margarina Leite Achocolatado <b>Pastosa: Banana e Mamão</b>	Arroz / Feijão Frango ao Molho c/ Polenta Salada de Alface c/ Repolho (verde e roxo) <b>Pastosa: Mandioquinha, Cenoura, Vagem e Alface</b>	Empadão de Frango c/ Legumes Suco de Abacaxi <b>Pastosa: Purezinho de Legumes (legumes do dia) c/ requeijão caseiro</b>
<b>Q U A R T A</b>	Pão com Margarina Leite Achocolatado <b>Pastosa: Banana e Mamão</b>	Arroz / Feijão Escondidinho de Batata com Carne Moída Salada de Chuchu c/ Cenoura Salada de Acelga c/ Tomate <b>Pastosa: Batata, Chuchu, Cenoura e Alface</b>	Bolo de Coco Leite c/ Banana e Mamão <b>Pastosa: Mousse de Mamão</b>
<b>Q U I N T A</b>	Pão com Margarina Leite Achocolatado <b>Pastosa: Banana e Mamão</b>	Arroz / Feijão Cubos de Pênis Suíno Aceb. Farofa de Cenoura c/ Azeitona Salada de Alface <b>Pastosa: Batata, abobrinha, Abóbora e Alface</b>	Cachorro Quente Suco de Maracujá <b>Pastosa: : Purezinho de Legumes (legumes do dia) c/ requeijão caseiro</b>
<b>S E X T A</b>	Pão com Margarina Leite Achocolatado <b>Pastosa: Banana e Mamão</b>	Arroz / Feijão Filé de Frango Acebolado Purê de Batata Tricolor Salada de Alface com Tomate <b>Pastosa: Mandioca, Abobrinha, Chuchu e Alface</b>	Bolo de Banana e Maçã Vitamina de Frutas <b>Pastosa: Frapê Nutritivo</b>
<b>*OBS: O CARDÁPIO PODE SER ALTERADO OU SUBSTITUÍDO DEPENDENDO DE: MATÉRIA PRIMA DISPONIBILIZADA PELA ENTIDADE, QUANTIDADE DE COMENSAIS, ALIMENTOS SAZONAIS, ALIMENTOS DE DOAÇÕES, ALIMENTOS COM DATA DE VALIDADE INFERIOR OU A PEDIDO DA PRESIDENCIA / DIRETORIA. A PASTOSA É COMPOSTA POR ARROZ BEM COZIDO, CALDO DE FEIJÃO, LEGUMES DO DIA E CARNE/FRANGO</b>			



## ASSOCIAÇÃO DE PAIS AMIGOS DOS EXCEPCIONAIS DE GUAÍRA

Fundada em 06 de dezembro de 1976

Autorização para funcionamento: Portaria DRE 30/06 - Publicado DOE 03/07/82

Filiada à Federação Nacional das APAEs sob nº 322

Registros: Conselho Nacional do Serviço Social MEC – nº 243708

Conselho Municipal de Assistência Social – nº 005

Declarada: Entidade de Fins Filantrópicos – 20/06/95

idade Pública Federal Lei n. 91108–Utilidade Pública Estadual Lei nº 2426–Utilidade Pública Municipal Lei nº 1100

**(É PENEIRADA). VERIFICAR COM AS COZINHEIRAS AS OPÇÕES DIET.**

<b>CARDÁPIO 2º</b>			
<b>DIA</b>	<b>CAFÉ DA MANHÃ</b>	<b>ALMOÇO</b>	<b>LANCHE DA TARDE</b>
<b>S E G U N D A</b>	Pão com Margarina Leite Achocolatado Pastosa: Banana e Mamão	Galinhada Repolho Refogado com Tomate Salada de Acelga c/ Alface Pastosa: Mandioquinha, Chuchu, Cenoura e Alface	Bolo de Cenoura Leite Achocolatado Pastosa: Frutas com Aveia (Banana e Mamão)
<b>T E R Ç A</b>	Pão com Margarina Leite Achocolatado Pastosa: Banana e Mamão	Arroz / Feijão Carne Cozida com Batata Salada de Cenoura Cozida Salada de Alface c/ Almeirão Pastosa: Batata, Abobrinha, Cenoura e Alface	Enroladinho de Salsicha Suco de Laranja Pastosa: Purezinho de Legumes (legumes do dia) c/ requeijão caseiro
<b>Q U A R T A</b>	Pão com Margarina Leite Achocolatado Pastosa: Banana e Mamão	Arroz / Feijão Frango Assado Macarrão Alho e Óleo Salada de Beterraba Salada de Alface c/ Repolho Pastosa: Batata, Beterraba, Abobrinha e Alface	Pão de Banana Leite com Gelatina de Morango Pastosa: Creme de Abacaxi
<b>Q U I N T A</b>	Pão com Margarina Leite achocolatado Pastosa: Banana e Mamão	Arroz / Feijão Omelete de Forno com Legumes Macarrão ao Sugo Salada de Alface Pastosa: Batata, Chuchu, Cenoura e Alface	Lanchinho de Carne Moída Suco de Maracujá Pastosa: Purezinho de Legumes (legumes do dia) c/ requeijão caseiro
<b>S E X T A</b>	Pão com Margarina Leite Achocolatado Pastosa: Banana e Mamão	Arroz / Feijão Churrasquinho de Panela Acebolado Legumes ao Forno Salada de Alface Pastosa: Mandioquinha, Chuchu, Abóbora e Alface	Bolo de Coco Leite Achocolatado Pastosa: Frapê Nutritivo



## ASSOCIAÇÃO DE PAIS AMIGOS DOS EXCEPCIONAIS DE GUAÍRA

Fundada em 06 de dezembro de 1976

Autorização para funcionamento: Portaria DRE 30/06 - Publicado DOE 03/07/82

Filiada à Federação Nacional das APAEs sob nº 322

Registros: Conselho Nacional do Serviço Social MEC – nº 243708

Conselho Municipal de Assistência Social – nº 005

Declarada: Entidade de Fins Filantrópicos – 20/06/95

Utilidade Pública Federal Lei n. 91108–Utilidade Pública Estadual Lei nº 2426–Utilidade Pública Municipal Lei nº 1100

**\*OBS: O CARDÁPIO PODE SER ALTERADO OU SUBSTITUÍDO DEPENDENDO DE: MATÉRIA PRIMA DISPONIBILIZADA PELA ENTIDADE, QUANTIDADE DE COMENSAIS, ALIMENTOS SAZONAIS, ALIMENTOS DE DOAÇÕES, ALIMENTOS COM DATA DE VALIDADE INFERIOR OU A PEDIDO DA PRESIDENCIA / DIRETORIA. A PASTOSA É COMPOSTA POR ARROZ BEM COZIDO, CALDO DE FEIJÃO, LEGUMES DO DIA E CARNE/FRANGO (É PENEIRADA). VERIFICAR COM AS COZINHEIRAS AS OPÇÕES DIET.**



## ASSOCIAÇÃO DE PAIS AMIGOS DOS EXCEPCIONAIS DE GUAÍRA

Fundada em 06 de dezembro de 1976

Autorização para funcionamento: Portaria DRE 30/06 - Publicado DOE 03/07/82

Filiada à Federação Nacional das APAEs sob nº 322

Registros: Conselho Nacional do Serviço Social MEC – nº 243708

Conselho Municipal de Assistência Social – nº 005

Declarada: Entidade de Fins Filantrópicos – 20/06/95

idade Pública Federal Lei n. 91108–Utilidade Pública Estadual Lei nº 2426–Utilidade Pública Municipal Lei nº 1100

### CARDÁPIO 3º

DIA	CAFÉ DA MANHÃ	ALMOÇO	LANCHE DA TARDE
<b>S</b> <b>E</b> <b>G</b> <b>U</b> <b>N</b> <b>D</b> <b>A</b>	Pão com Margarina Leite Achocolatado Pastosa: <b>Banana e Mamão</b>	Arroz / Feijão Cubos de Pernil Suíno Farofa de Cenoura Salada de Alface ou Acelga Pastosa: <b>Mandioquinha, Chuchu, Cenoura e Alface</b>	Bolo Nega Maluca Vitamina de Frutas Pastosa: <b>Frutas com Aveia (banana e mamão)</b>
<b>T</b> <b>E</b> <b>R</b> <b>Ç</b> <b>A</b>	Pão com Margarina Leite Achocolatado Pastosa: <b>Banana e Mamão</b>	Arroz / Feijão Frango ao Molho Macarrão c/ Sardinha Salada de Beterraba Salada de Alface Pastosa: <b>Batata, Beterraba, Chuchu e Alface</b>	Empadão de Presunto c/ Parmesão e Tomate Suco de Caju Pastosa: <b>Purezinho de Legumes (legumes do dia) c/ requeijão caseiro</b>
<b>Q</b> <b>U</b> <b>A</b> <b>R</b> <b>T</b> <b>A</b>	Pão com Margarina Leite Achocolatado Pastos: <b>Banana e Mamão</b>	Arroz Temperado (carne moída, vagem, cenoura, ervilha, brócolis) / Feijão Salada de Alface c/ Tomate Pastosa: <b>Batata, Chuchu, Cenoura e Alface</b>	Bolo Mesclado Vitamina de Frutas Pastosa: <b>Creme de Uva</b>
<b>Q</b> <b>U</b> <b>I</b> <b>N</b> <b>T</b> <b>A</b>	Pão com Margarina Leite Achocolatado Pastosa: <b>Banana e Mamão</b>	Arroz / Feijão Strogonoff de Carne c/ Batata Palha Salada de Chuchu com Cenoura Salada de Alface c/ Almeirão Pastosa: <b>Mandioquinha, Cenoura, Chuchu e Alface</b>	Lanchinho de Pernil Suco de Abacaxi Pastosa: <b>Purezinho de Legumes (legumes do dia) c/ requeijão caseiro</b>
<b>S</b> <b>E</b> <b>X</b> <b>T</b> <b>A</b>	Pão com Margarina Leite achocolatado Pastosa: <b>Banana e Mamão</b>	Arroz / Feijão Filé de Frango Acebolado Salada de Legumes Salada de Acelga Pastosa: <b>Mandioca, Cenoura Chuchu e Alface</b>	Rosquinha Húngara Leite c/ Gelatina de Morango Pastosa: <b>Frapê Nutritivo</b>

Rua Alexandre Muraiishi nº 00250. – Centro - CEP: 14790-000  
Cx Postal 101 / Fone/Fax: (17) 3331-2760 – CNPJ / 48.448.526 /0001-65 - GUAÍRA / SP

**\*OBS: O CARDÁPIO PODE SER ALTERADO OU SUBSTITUÍDO DEPENDENDO DE: MATÉRIA PRIMA DISPONIBILIZADA PELA ENTIDADE, QUANTIDADE DE COMENSAIS, ALIMENTOS SAZONAIS, ALIMENTOS DE DOAÇÕES, ALIMENTOS COM DATA DE VALIDADE INFERIOR OU A PEDIDO DA PRESIDENCIA / DIRETORIA. A PASTOSA É COMPOSTA POR ARROZ BEM COZIDO, CALDO DE FEIJOÃO, LEGUMES DO DIA E CARNE/FRANGO (É PENEIRADA). VERIFICAR COM AS COZINHEIRAS AS OPÇÕES DIET**

**CARDÁPIO 4\***

DIA	CAFÉ DA MANHÃ	ALMOÇO	LANCHE DA TARDE
<b>S E G U N D A</b>	Pão com Margarina Leite Achocolatado Pastosa: <b>Banana e Mamão</b>	Arroz / Feijão Strogonoff de Frango c/ Batata Palha Salada de Cenoura Salada de Acelga com Tomate Pastosa: <b>Batata, Cenoura, Chuchu e Alface</b>	Bolo de Aveia ou Bolo de Fubá c/ Goiabada Vitamina de Frutas Pastosa: <b>Frutas com Aveia (Banana e Mamão)</b>
<b>T E R Ç A</b>	Pão com Margarina Leite Achocolatado Pastosa: <b>Banana e Mamão</b>	Arroz / Feijão Filezinho de Frango Acebolado Abóbora em Molho Salada de Alface c/ Almeirão Pastosa: <b>Mandioquinha, Cenoura, Chuchu e Alface</b>	Torta de Legumes c/ Parmesão ou Frango c/ Mussarela Suco de Maracujá Pastosa: <b>Purezinho de Legumes (legumes do dia) c/ requeijão caseiro</b>
<b>Q U A R T A</b>	Pão com Margarina Leite Achocolatado Pastosa: <b>Banana e Mamão</b>	Arroz / Feijão Hambúrguer de Carne Moída c/ Molho de Tomate e Queijo Salada de Cenoura Salada de Alface com Rúcula Pastosa: <b>Batata, Abobrinha, Cenoura e Alface</b>	Rosca de Coco Leite Achocolatado Pastosa: <b>Creme de Morango</b>
<b>Q U I N T A</b>	Pão com Margarina Leite Achocolatado Pastosa: <b>Banana e Mamão</b>	Arroz / Feijão Frango Assado C/ Batatas e Cenoura Salada de Repolho (verde e roxo) Pastosa: <b>Batata, Cenoura, Vagem e Alface</b>	Pizza de Pão Frances (torrada americana) Suco de Laranja Pastosa: <b>Purezinho de Legumes (legumes do dia) c/ requeijão caseiro</b>
<b>S E X T A</b>	Pão com Margarina Leite Achocolatado Pastosa: <b>Banana e Mamão</b>	Arroz / Feijão Omelete de Forno c/ Legumes Macarrão Alho e Óleo ou Sugo Salada de Alface c/ Cenoura Ralada Pastosa: <b>Batata, Cenoura, Vagem e Alface</b>	Esfirra de Carne Suco de Abacaxi Pastosa: <b>Frapê Nutritivo</b>

**\*OBS: O CARDÁPIO PODE SER ALTERADO OU SUBSTITUÍDO DEPENDENDO DE: MATÉRIA PRIMA DISPONIBILIZADA PELA ENTIDADE, QUANTIDADE DE COMENSAIS, ALIMENTOS SAZONAIS, ALIMENTOS DE DOAÇÕES, ALIMENTOS COM DATA DE VALIDADE INFERIOR OU A PEDIDO DA PRESIDENCIA / DIRETORIA. A PASTOSA É COMPOSTA POR ARROZ BEM COZIDO, CALDO DE FEIJÃO, LEGUMES DO DIA E CARNE/FRANGO (É PENEIRADA). VERIFICAR COM AS COZINHEIRAS AS OPÇÕES DIET.**

**Anexo: Pesquisa de satisfação com usuários/família ou responsáveis**

**AVALIAÇÃO COM USUÁRIOS**

**Serviço de Proteção Social Especial para Pessoas com Deficiências e suas famílias.**

**Data da aplicação da pesquisa: 19/12/2023**

**Total: 14 respostas.**

**1- O quanto sua vida melhorou após sua participação no grupo?**



(12 – 85,7%) Muito



( 2-14,3%) Pouco



( 0-0%) Não melhorou

**2- O quanto você gosta de estar aqui?**



(11 – 78,6%) Muito



(3- 21,4%) Pouco



(0-0%) Não gosta

**3- Qual o nível de satisfação com as atividades executas?**



(13 – 92,9%) Muito Satisfeito



(1 -7,1%) Satisfeito



(0-0%) Insatisfeito

Sugestões:

- A piscina voltasse a funcionar;
- Ir no shopping;
- Comprar roupa;
- Andar a cavalo;
- Voltar a participar de corrida;
- Voltar a ter desfile da APAE.

Elogios:

- Gosto dos passeios;
- Só tenho a agradecer a APAE;
- Gostei de voltar para a APAE e encontrar os amigos;
- Eu gosto de vir aqui, eu amo as atividades.

Reclamações:

- Não gosto muito de roda de conversa;
- Gosto pouco porque tudo que faço aqui, fala pra madrinha e ela briga comigo.

**Ajude-nos a construir uma APAE ainda Melhor.**

**Serviço de Proteção Social Especial para Pessoas com Deficiências e suas famílias.**

**Total de famílias: 35 Total de respostas: 10 (28,5% das famílias responderam)**

(Resultado da pesquisa considerando o total de famílias que responderam)

**4- O seu objetivo quando busca os serviços da APAE é atingido?**



(8-80%) Totalmente



(2- 20%) Parcialmente



(0-0%) NÃO é atingido

**5- Qual o seu “sentimento” junto a APAE, quanto aos grupos de família até o presente momento?**



(8-80%) Muito Satisfeito



(2-20%) Satisfeito



(0-0%) Insatisfeito

**6- Qual o seu “sentimento” junto a APAE, quanto ao trabalho com o atendido até o presente momento?**



(7-70%) Muito Satisfeito



(3-30%) Satisfeito



(0-0%) Insatisfeito

**4 –Quanto ao trabalho da equipe de Assistência Social:**



(8-80%) Muito Satisfeito



(2-20%) Satisfeito



(0-0%) Insatisfeito

**5–Você acredita que a APAE busca envolver a família no processo de seu trabalho para o desenvolvimento de seu filho?**



(8-80%) Totalmente



(2-20%) Parcialmente



(0-0%) Não envolve

**6- presente:**

**Sugestões**

- Terapia para os profissionais e pais ou responsáveis;
- Horário do transporte devido a rotina da usuária, o transporte deveria ser mais pontual.

**Elogios**

- A APAE é muito importante para desenvolvimento;



## ASSOCIAÇÃO DE PAIS E AMIGOS DOS EXCEPCIONAIS DE GUAÍRA

Fundada em 06 de dezembro de 1976

Autorização para funcionamento: Portaria DRE 30/06 - Publicado DOE 03/07/82

Filiada à Federação Nacional das APAEs sob nº 322

Registros: Conselho Nacional do Serviço Social MEC – nº 243708

Conselho Municipal de Assistência Social – nº 005

Declarada: Entidade de Fins Filantrópicos – 20/06/95

Utilidade Pública Federal Lei n. 91108–Utilidade Pública Estadual Lei nº 2426–Utilidade Pública Municipal Lei nº 1100

- Só tenho que agradecer pelo trabalho;
- Todos elogios pra vocês são válidos, obrigado por tudo que vocês fazem;
- Estão de parabéns, todos os envolvidos são de extrema competência;
- Gratidão a todos envolvidos;
- Um feliz natal a todos e muito obrigado por cuidar da kelinha.
- Serviço maravilhoso.

### Reclamações

- Não houve reclamações.





## **ASSOCIAÇÃO DE PAIS E AMIGOS DOS EXCEPCIONAIS DE GUAÍRA**

Fundada em 06 de dezembro de 1976

Autorização para funcionamento: Portaria DRE 30/06 - Publicado DOE 03/07/82

Filiada à Federação Nacional das APAEs sob nº 322

Registros: Conselho Nacional do Serviço Social MEC – nº 243708

Conselho Municipal de Assistência Social – nº 005

Declarada: Entidade de Fins Filantrópicos – 20/06/95

Reconhecida: Lei Federal Lei n. 91108–Utilidade Pública Estadual Lei nº 2426–Utilidade Pública Municipal Lei nº 1100

Rua Alexandre Muraishi nº 00250. – Centro - CEP: 14790-000  
Cx Postal 101 / Fone/Fax: (17) 3331-2760 – CNPJ / 48.448.526 /0001-65 - GUAÍRA / SP  
e-mail: [secretaria@apaeguaira.org.br](mailto:secretaria@apaeguaira.org.br) site: [www.apaeguaira.org.br](http://www.apaeguaira.org.br)



# ASSOCIAÇÃO DE PAIS E AMIGOS DOS EXCEPCIONAIS DE GUAÍRA

RUA ALEXANDRE MURAISHI, 00250 - CENTRO - CEP 14790-000 - GUAÍRA - SP

CNES: 7493355 - CNPJ: 48.448.526/0001-65 - IE: ISENTO

## DIÁRIO DE FREQUÊNCIA - GRUPOS DE CONVIVÊNCIA

Ano letivo: 2023

Turma: GRUPO SUPERAÇÃO

Horário entrada/saída: 13:00:00 às 17:00:00

Referência: DEZEMBRO/2023

Seq	Nome	1	2	3	4	5	6	7	8	9	10	11	12	13	14	15	16	17	18	19	20	21	22	23	24	25	26	27	28	29	30	31	TF	FJ	TP	% F	
1	CARINA APARECIDA DA SILVA					C		C					C		C						F		F					--		--			2		4	67%	
2	ELEN CRISTINA FELICIANO					C		C					C		C						FJ		C					--		--				1		5	83%
3	GUILHERME APARECIDO OLIVEIRA VIEIRA DA SILVA					C		C					C		C						C		C					--		--					6		100%
4	ISABELLA FRANCISCA DE HOLANDA DOS SANTOS					C		C					C		C						F		C					--		--			1		5	83%	
5	LAIS BORGES RAGOZONI					F		C					C		C						F		F					--		--				3		3	50%
6	LUIZ ANTONIO MENEZES BATISTA FERNANDES					C		F					F		C						F		F					--		--				4		2	33%
7	MARCOS VINICIUS DANTE RODRIGUES DE SOUSA					C		C					C		C						F		F					--		--				2		4	67%
8	NADIA SILVA DE OLIVEIRA					C		C					C		C						F		C					--		--				1		5	83%
9	PRISCILA HÉLEN FERREIRA					C		C					C		C						C		C					--		--					6		100%
10	RELLINGTON DIAS ARAUJO FRANCISCO					F		F					F		C						F		F					--		--				5		1	17%
11	SIMONE FERREIRA DA SILVA					C		C					C		C						C		F					--		--				1		5	83%
12	TAIS BRANDÃO BENTO					F		F					C		C						F		C					--		--				3		3	50%
13	THAIENE FRANCISCO SOUZA DA SILVA					C		C					C		C						C		C					--		--					6		100%
14	WESLEY APARECIDO DAMASCENO					C		C					C		C						C		C					--		--					6		100%
15	WEVERTON FRANCISCO DE HOLANDA DOS SANTOS					F		C					C		C						F		C					--		--				2		4	67%

OBSERVAÇÕES:

ASSINATURA ASSISTENTE(S):

ASSISTENTE: JULIANA PLACIDINO TEIXEIRA - (EDUCADOR SOCIAL)

ASSINATURA:

REVISADO POR:

42



# ASSOCIAÇÃO DE PAIS E AMIGOS DOS EXCEPCIONAIS DE GUAÍRA

RUA ALEXANDRE MURASHI, 00250 - CENTRO - CEP 14790-000 - GUAÍRA - SP

CNES: 7493355 - CNPJ: 48.448.526/0001-65 - IE: ISENTO

## DIÁRIO DE FREQUÊNCIA - GRUPOS DE CONVIVÊNCIA

Ano letivo: 2023

Turma: SÓCIO OCUPACIONAL I

Horário entrada/saída: 08:00:00 às 12:00:00

Referência: DEZEMBRO/2023

Seq	Nome	1	2	3	4	5	6	7	8	9	10	11	12	13	14	15	16	17	18	19	20	21	22	23	24	25	26	27	28	29	30	31	TF	FJ	TP	% F		
1	AILTON BRAZ				C		F	C				FJ		C	C				F		F	C											3	1	5	42%		
2	ANA LAURA RIBEIRO FERREIRA				FJ		FJ	FJ				C		FJ	FJ				FJ		FJ	FJ													8	1	8%	
3	APARECIDA OLIVEIRA FERREIRA DE REZENDE				C		C	C				C		C	C				F		F	C												2		7	58%	
4	DANIELA SCOFONI FICHER				C		F	C				C		C	C				F		F	C												3		6	50%	
5	DIEGO DONIZETTI SIRIACO PEREIRA				FJ		FJ	FJ				C		FJ	FJ				FJ		FJ	FJ													8	1	8%	
6	FABIO PUBLIO TALARICO JUNIOR				FJ		C	C				C		C	F				C		C	C												1	1	7	58%	
7	FRANCISCO DE ASSIS TCHANATANS SOARES DA COSTA				C		C	C				C		C	C				C		C	C														9		75%
8	KELY SOARES MOURA				C		C	C				C		C	C				C		C	C														9		75%
9	LUCIANA SOUZA DA SILVA				C		C	C				C		C	C				C		F	C												1		8	67%	
10	MARCELO ROBERTO DE ARAUJO BARCELOS				C		C	C				C		C	C				F		F	F												3		6	50%	
11	MARCIA LOPES LOURENÇO DA SILVA				C		C	F				C		F	C				C		C	C												2		7	58%	
12	MARIA DE ALMEIDA SILVA				C		C	C				C		C	C				C		C	C														9		75%
13	MONISE CHAGAS RIBEIRO				C		C	C				C		C	C				F		F	F												3		6	50%	
14	PATRICIA DE SOUZA BORINI				C		C	C				C		C	C				C		F	FJ												1	1	7	58%	
15	PAULO VINICIUS SEBASTIÃO				C		C	C				C		C	C				C		C	C														9		75%
16	RAFAEL DE PAULA BORTOLETO				C		F	F				C		C	C				F		F	F												5		4	33%	
17	REGINALDO PIMENTEL				C		C	C				C		C	C				F		C	C												1		8	67%	
18	SAMIRA HAMINE ABOU ALI				C		C	C				C		C	C				C		C	C														9		75%
19	VINICIUS LUIZ DOS SANTOS RIBEIRO				C		C	F				C		C	C				C		C	C												1		8	67%	

OBSERVAÇÕES:



# ASSOCIAÇÃO DE PAIS E AMIGOS DOS EXCEPCIONAIS DE GUAÍRA

RUA ALEXANDRE MURASHI, 00250 - CENTRO - CEP 14790-000 - GUAÍRA - SP

CNES: 7493355 - CNPJ: 48.448.526/0001-65 - IE: ISENTO

## DIÁRIO DE FREQUÊNCIA - GRUPOS DE CONVIVÊNCIA

Ano letivo: 2023

Turma: SOCIO OCUPACIONAL II

Horário entrada/saída: 13:00:00 às 17:00:00

Referência: DEZEMBRO/2023

Seq	Nome	1	2	3	4	5	6	7	8	9	10	11	12	13	14	15	16	17	18	19	20	21	22	23	24	25	26	27	28	29	30	31	TF	FJ	TP	% F	
1	ADRIANO BALDUINO DA SILVA				C		C					C		C					C		C														6	75 %	
2	ALMERINDA AUGUSTA DA SILVA				FJ		FJ					FJ		FJ					FJ		FJ													6			
3	ELIONAI ARAUJO BARBOSA				C		C					C		C					F		C													1		5	62 %
4	MARCOS PAULO FERREIRA MOREIRA				C		C					C		F					C		C													1		5	62 %
5	ROSELI PIMENTEL				C		C					C		C					F		C													1		5	62 %
6	SIMONE PEREIRA DA SILVA				C		FJ					C		C					C		C													1		5	62 %
7	VANDO ALVES DA SILVA SOARES				C		F					C		F					C		C													2		4	50 %

OBSERVAÇÕES:

ASSINATURA ASSISTENTE(S):

ASSISTENTE: JULIANA PLACIDINO TEIXEIRA - (EDUCADOR SOCIAL)

ASSINATURA:

REVISADO POR:

ASSISTENTE: MARCIA APARECIDA DE SOUSA - (CUIDADORA SOCIAL)

ASSINATURA:

REVISADO POR:

ASSISTENTE: BARBARA MENDES DE LIMA - (TERAPEUTA OCUPACIONAL)

ASSINATURA:

REVISADO POR:



## ASSOCIAÇÃO DE PAIS E AMIGOS DOS EXCEPCIONAIS DE GUAÍRA

Fundada em 06 de dezembro de 1976

Autorização para funcionamento: Portaria DRE 30/06 - Publicado DOE 03/07/82

Filiada à Federação Nacional das APAEs sob nº 322

Registros: Conselho Nacional do Serviço Social MEC – nº 243708

Conselho Municipal de Assistência Social – nº 005

Declarada: Entidade de Fins Filantrópicos – 20/06/95

Utilidade Pública Federal Lei n. 91108–Utilidade Pública Estadual Lei nº 2426–Utilidade Pública Municipal Lei nº 1100

### Oficina Socioeducativa

13/12/2023

**Responsável: Terapeuta Ocupacional**

Nº	Nome do Usuário	Responsável
01	Adriano Balduino da Silva	
02	Ailton Braz	
03	Almerinda Augusta da Silva	
04	Ana Laura R. Ferreira	
05	Aparecida O.Ferreira de Rezende	
06	Carina Aparecida da Silva	
07	Daniela Scofoni Ficher	
08	Diego D. Siriaco	
09	Elen Cristina Feliciano	
10	Elionai Araujo Barbosa	
11	Fábio P. Talarico Junior	
12	Francisco de A.T.S da Costa	

End.: Rua Alexandre Muraishi nº 0250 – Centro – Guairá-Sp. CEP: 14.790-000

Telefones: Fixo: 17-3331-2760 - Celular e WhatsApp: 17-99975-2760

CNPJ: 48.448.526/0001-65 - e-mail: [secretaria@apaeguaira.org.br](mailto:secretaria@apaeguaira.org.br) - Site: [www.apaeguaira.com.br](http://www.apaeguaira.com.br)



## ASSOCIAÇÃO DE PAIS E AMIGOS DOS EXCEPCIONAIS DE GUAÍRA

Fundada em 06 de dezembro de 1976

Autorização para funcionamento: Portaria DRE 30/06 - Publicado DOE 03/07/82

Filiada à Federação Nacional das APAEs sob nº 322

Registros: Conselho Nacional do Serviço Social MEC – nº 243708

Conselho Municipal de Assistência Social – nº 005

Declarada: Entidade de Fins Filantrópicos – 20/06/95

Utilidade Pública Federal Lei n. 91108–Utilidade Pública Estadual Lei nº 2426–Utilidade Pública Municipal Lei nº 1100

13	Guilherme A. O. de Andrade	
14	Isabella F. de Holanda dos Santos	
15	Kely Soares Moura	
16	Lais Borges Ragozoni	
17	Luciana Souza Silva	
18	Luiz Antonio Menezes Batista Fernandes	
19	Marcelo R. A. Barcelos	
20	Marcia L.L. da Silva	
21	Marcos Paulo F Moreira	
22	Maria de Almeida Silva	
23	Monise chagas Ribeiro	<i>Jolene de Fortuna Costa Almeida</i> <i>maria Alice de Almeida</i>
24	Nadia Silva de Oliveira	
25	Patrícia Borini	
26	Paulo Vinicius Sebastião	
27	Priscila Helen Ferreira	
28	Rafael de P. Bortoleto	
29	Reginaldo Pimentel	
30	Rellington Dias Araujo Francisco	
31	Roseli Pimentel	

End.: Rua Alexandre Muraishi nº 0250 – Centro – Guairá-Sp. CEP: 14.790-000

Telefones: Fixo: 17-3331-2760 - Celular e WhatsApp: 17-99975-2760

CNPJ: 48.448.526/0001-65 - e-mail: [secretaria@apaeguaira.org.br](mailto:secretaria@apaeguaira.org.br) - Site: [www.apaeguaira.com.br](http://www.apaeguaira.com.br)



## ASSOCIAÇÃO DE PAIS E AMIGOS DOS EXCEPCIONAIS DE GUAIÁRA

Fundada em 06 de dezembro de 1976

Autorização para funcionamento: Portaria DRE 30/06 - Publicado DOE 03/07/82

Filiada à Federação Nacional das APAEs sob nº 322

Registros: Conselho Nacional do Serviço Social MEC – nº 243708

Conselho Municipal de Assistência Social – nº 005

Declarada: Entidade de Fins Filantrópicos – 20/06/95

Utilidade Pública Federal Lei n. 91108–Utilidade Pública Estadual Lei nº 2426–Utilidade Pública Municipal Lei nº 1100

32	Samira H. Abou Ali	<i>Uie Abou Hami Ali</i>
33	Simome Ferreira da Silva	
34	Simone Pereira	
35	Tais Brandão Bento	
36	Thaiene Francisco S da Silva	
37	Vando A. da S. Soares	
38	Vinicius Luiz dos S. Ribeiro	<i>Vinicius Luiz Ribeiro</i>
39	Wesley Ap. Damaseno	
40	Weverton Ap. de H. dos Santos	



## ASSOCIAÇÃO DE PAIS E AMIGOS DOS EXCEPCIONAIS DE GUAÍRA

Fundada em 06 de dezembro de 1976

Autorização para funcionamento: Portaria DRE 30/06 - Publicado DOE 03/07/82

Filiada à Federação Nacional das APAEs sob nº 322

Registros: Conselho Nacional do Serviço Social MEC - nº 243708

Conselho Municipal de Assistência Social - nº 005

Declarada: Entidade de Fins Filantrópicos - 20/06/95

Utilidade Pública Federal Lei n. 91108-Utilidade Pública Estadual Lei nº 2426-Utilidade Pública Municipal Lei nº 1100

### Grupo - Integração de Natal

06/12/2023

Responsável: Equipe de referência.

Nº	Nome do Usuário	Responsável
01	Adriano Balduino da Silva	E. Yez Maria Barbosa
02	Ailton Braz	M <sup>te</sup> Juli B. F. F. F. F.
03	Almerinda Augusta da Silva	
04	Ana Laura R. Ferreira	
05	Aparecida O. Ferreira de Rezende	Pauliana O. F. de Jesus
06	Carina Aparecida da Silva	Amiladora da S. J. P.
07	Daniela Scofoni Ficher	
08	Diego D. Siriaco	
09	Elen Cristina Feliciano	M. J. da Silva
10	Elionai Araujo Barbosa	
11	Fábio P. Talarico Junior	

End.: Rua Alexandre Muraishi nº 0250 - Centro - Guaíra-Sp. CEP: 14.790-000

Telefones: Fixo: 17-3331-2760 - Celular e WhatsApp: 17-99975-2760

CNPJ: 48.448.526/0001-65 - e-mail: [secretaria@apaeguaira.org.br](mailto:secretaria@apaeguaira.org.br) - Site: [www.apaeguaira.com.br](http://www.apaeguaira.com.br)





## ASSOCIAÇÃO DE PAIS E AMIGOS DOS EXCEPCIONAIS DE GUAÍRA

Fundada em 06 de dezembro de 1976

Autorização para funcionamento: Portaria DRE 30/06 - Publicado DOE 03/07/82

Filiada à Federação Nacional das APAEs sob nº 322

Registros: Conselho Nacional do Serviço Social MEC - nº 243708

Conselho Municipal de Assistência Social - nº 005

Declarada: Entidade de Fins Filantrópicos - 20/06/95

Utilidade Pública Federal Lei n. 91108-Utilidade Pública Estadual Lei nº 2426-Utilidade Pública Municipal Lei nº 1100

12	Francisco de A.T.S da Costa	
13	Guilherme A. O. de Andrade	D. de Andrade
14	Isabella F. de Holanda dos Santos	Isabella F. de Holanda dos Santos
15	Kely Soares Moura	Kely Soares Moura
16	Lais Borges Ragozoni	Lais Borges Ragozoni
17	Luciana Souza Silva	Luciana Souza Silva
18	Luiz Antonio Menezes Batista Fernandes	
19	Marcelo R. A. Barcelos	
20	Marcia L.L. da Silva	Marcia L.L. da Silva
21	Marcos Paulo F Moreira	Marcos Paulo F Moreira
22	Maria de Almeida Silva	Maria de Almeida Silva
23	Monise chagas Ribeiro	Monise chagas Ribeiro
24	Nadia Silva de Oliveira	Nadia Silva de Oliveira
25	Patricia Borini	
26	Paulo Vinicius Sebastião	
27	Priscila Helen Ferreira	
28	Rafael de P. Bortoleto	Rafael de P. Bortoleto
29	Reginaldo Pimentel	Reginaldo Pimentel
30	Rellington Dias Araujo Francisco	
31	Roseli Pimentel	Roseli Pimentel



## ASSOCIAÇÃO DE PAIS E AMIGOS DOS EXCEPCIONAIS DE GUAÍRA

Fundada em 06 de dezembro de 1976

Autorização para funcionamento: Portaria DRE 30/06 - Publicado DOE 03/07/82

Filiada à Federação Nacional das APAEs sob nº 322

Registros: Conselho Nacional do Serviço Social MEC – nº 243708

Conselho Municipal de Assistência Social – nº 005

Declarada: Entidade de Fins Filantrópicos – 20/06/95

Utilidade Pública Federal Lei n. 91108–Utilidade Pública Estadual Lei nº 2426–Utilidade Pública Municipal Lei nº 1100

32	Samira H. Abou Ali	<i>Samira H. Abou Ali</i>
33	Simome Ferreira da Silva	
34	Simone Pereira	
35	Tais Brandão Bento	
36	Thaiene Francisco S da Silva	<i>Thaiene Francisco S da Silva</i>
37	Vando A. da S. Soares	
38	Vinicius Luiz dos S. Ribeiro	<i>Vinicius Luiz dos S. Ribeiro</i>
39	Wesley Ap. Damaseno	
40	Weverton Ap. de H. dos Santos	<i>Weverton Ap. de H. dos Santos</i>



## ASSOCIAÇÃO DE PAIS E AMIGOS DOS EXCEPCIONAIS DE GUAÍRA

Fundada em 06 de dezembro de 1976

Autorização para funcionamento: Portaria DRE 30/06 - Publicado DOE 03/07/82

Filiada à Federação Nacional das APAEs sob nº 322

Registros: Conselho Nacional do Serviço Social MEC – nº 243708

Conselho Municipal de Assistência Social – nº 005

Declarada: Entidade de Fins Filantrópicos – 20/06/95

Utilidade Pública Federal Lei n. 91108–Utilidade Pública Estadual Lei nº 2426–Utilidade Pública Municipal Lei nº 1100

### Reunião mensal

06/12/2023

Responsável: Assistente Social.

Nº	Nome do Usuário	Responsável
01	Adriano Balduino da Silva	Eliza Maria Bontaron
02	Ailton Braz	
03	Almerinda Augusta da Silva	
04	Ana Laura R. Ferreira	
05	Aparecida O. Ferreira de Rezende	Paulo Roberto F. de Reged.
06	Carina Aparecida da Silva	den. Victoria da S. Paul
07	Daniela Scofoni Ficher	
08	Diego D. Siriaco	
09	Elen Cristina Feliciano	Thaís Cristina da Silva
10	Elionai Araujo Barbosa	
11	Fábio P. Talarico Junior	
12	Francisco de A.T.S da Costa	
13	Guilherme A. O. de Andrade	Dionicio Elton de Oliveira

End.: Rua Alexandre Muraishi nº 0250 – Centro – Guaíra-Sp. CEP: 14.790-000

Telefones: Fixo: 17-3331-2760 - Celular e WhatsApp: 17-99975-2760

CNPJ: 48.448.526/0001-65 - e-mail: [secretaria@apaeguaira.org.br](mailto:secretaria@apaeguaira.org.br) - Site: [www.apaeguaira.com.br](http://www.apaeguaira.com.br)



## ASSOCIAÇÃO DE PAIS E AMIGOS DOS EXCEPCIONAIS DE GUAÍRA

Fundada em 06 de dezembro de 1976

Autorização para funcionamento: Portaria DRE 30/06 - Publicado DOE 03/07/82

Filiada à Federação Nacional das APAEs sob nº 322

Registros: Conselho Nacional do Serviço Social MEC – nº 243708

Conselho Municipal de Assistência Social – nº 005

Declarada: Entidade de Fins Filantrópicos – 20/06/95

Utilidade Pública Federal Lei n. 91108–Utilidade Pública Estadual Lei nº 2426–Utilidade Pública Municipal Lei nº 1100

14	Isabella F. de Holanda dos Santos	<i>Isabella F. de Holanda dos Santos</i>
15	Kely Soares Moura	
16	Lais Borges Ragozoni	
17	Luciana Souza Silva	<i>Luciana Souza Silva</i>
18	Luiz Antonio Menezes Batista Fernandes	
19	Marcelo R. A. Barcelos	
20	Marcia L.L. da Silva	<i>Marcia L.L. da Silva</i>
21	Marcos Paulo F Moreira	<i>Marcos Paulo F Moreira</i>
22	Marcos Vinicius Dante	
23	Maria de Almeida Silva	<i>Maria de Almeida Silva</i>
24	Monise chagas Ribeiro	<i>Monise chagas Ribeiro</i>
25	Nadia Silva de Oliveira	<i>Nadia Silva de Oliveira</i>
26	Paulo Vinicius Sebastião	<i>Paulo Vinicius Sebastião</i>
27	Priscila Helen Ferreira	<i>Priscila Helen Ferreira</i>
28	Rafael de P. Bortoleto	
29	Reginaldo Pimentel	<i>Reginaldo Pimentel</i>
30	Rellington Dias Araujo Francisco	
31	Roseli Pimentel	<i>Roseli Pimentel</i>
32	Samira H. Abou Ali	<i>Samira H. Abou Ali</i>

End.: Rua Alexandre Muraishi nº 0250 – Centro – Guaira-Sp. CEP: 14.790-000

Telefones: Fixo: 17-3331-2760 - Celular e WhatsApp: 17-99975-2760

CNPJ: 48.448.526/0001-65 - e-mail: [secretaria@apaeguaira.org.br](mailto:secretaria@apaeguaira.org.br) - Site: [www.apaeguaira.com.br](http://www.apaeguaira.com.br)



## ASSOCIAÇÃO DE PAIS E AMIGOS DOS EXCEPCIONAIS DE GUAÍRA

Fundada em 06 de dezembro de 1976

Autorização para funcionamento: Portaria DRE 30/06 - Publicado DOE 03/07/82

Filiada à Federação Nacional das APAEs sob nº 322

Registros: Conselho Nacional do Serviço Social MEC – nº 243708

Conselho Municipal de Assistência Social – nº 005

Declarada: Entidade de Fins Filantrópicos – 20/06/95

Utilidade Pública Federal Lei n. 91108–Utilidade Pública Estadual Lei nº 2426–Utilidade Pública Municipal Lei nº 1100

33	Simome Ferreira da Silva	
34	Simone Pereira	
35	Tais Brandão Bento	
36	Thaiene Francisco S da Silva	<i>[Handwritten signature]</i>
37	Vando A. da S. Soares	<i>[Handwritten signature]</i>
38	Vinicius Luiz dos S. Ribeiro	<i>[Handwritten signature]</i>
39	Wesley Ap. Damaseno	
40	Weverton Ap. de H. dos Santos	<i>[Handwritten signature]</i>